

Hauts-de-France, Nord
Nivelle

Le territoire communal de Nivelle

Références du dossier

Numéro de dossier : IA59004328
Date de l'enquête initiale : 2013
Date(s) de rédaction : 2013
Cadre de l'étude : inventaire préliminaire PNR Scarpe-Escaut

Désignation

Aires d'études : Communauté d'agglomération de la Porte du Hainaut
Milieu d'implantation :

Historique

Vers 1634, l'abbé de Saint-Amand, Nicolas du Bois, entreprend des fouilles au hameau d'Hauterive. La découverte de monnaies et de médailles de l'époque de Domitien, Vespasien et Néron confirme une présence romaine. Vers 450, Aetius, général romain, entreprend de refouler les Sicambres jusqu'aux frontières du territoire atrébate, dont la région amandinoise constitue l'extrémité orientale. Au cours de cette campagne, les légionnaires attaquent une noce franque, célébrée sur le mont du Proy. Selon Jonas de Bobbio, premier abbé de Marchiennes, le roi Dagobert envoie saint Amand, en 630, "réprimer d'un glaive évangélique les antiques erreurs des Sicambres". En 863, Charles le Chauve donne à l'abbaye de Saint-Amand 6 manses, situées dans le village "Nivella", qui fait partie de la terre de Saint-Amand. La paroisse, qui réunit Nivelle et Thun, est scindée en 1268. Nivelle possédait autrefois une église, placée sur le tertre de l'ancien cimetière. Détruite en 1918, elle est remplacée par un édifice dédié à Marie-Madeleine qui, selon la légende, aurait débarqué sur les côtes de Provence. Les mariniers accostant leur péniche à Nivelle ont l'habitude de brûler un cierge à Marie-Madeleine, patronne de gens du voyage. Bordé par la Scarpe canalisée, le village de Nivelle possède de riches terres agricoles.

Liens web

- Synthèse de l'inventaire patrimonial de la commune de Nivelle. : http://patrimoine.nordpasdecalsais.fr/documents/Nivelle_synthese_communale.pdf

Illustrations



Vue générale de l'actuelle mairie, installée dans une ancienne ferme (?).
Phot. Pierre Thibaut
IVR31_20155901584NUCA

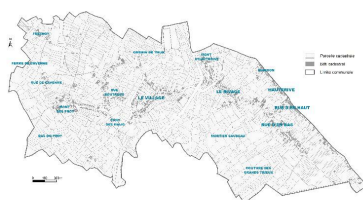

Cadastre actuel et situation des différents hameaux.
IVR31_20155908118NUC

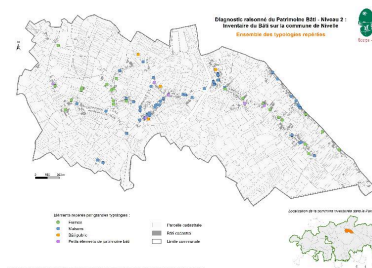

Carte des édifices repérés.
IVR31_20155908119NUC

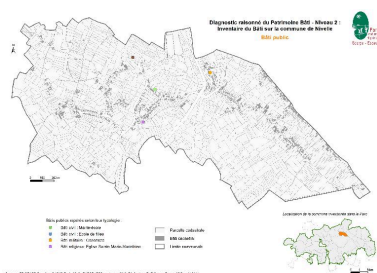

Carte des édifices publics.
IVR31_20155908120NUC

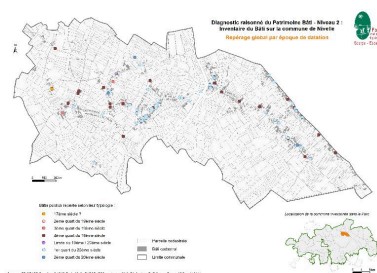

Carte de datation des édifices repérés.
IVR31_20155908121NUC

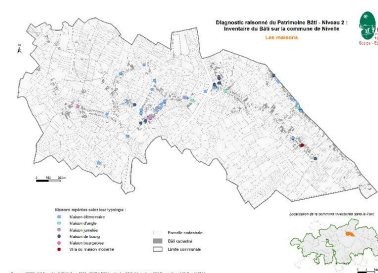

Carte des maisons repérées.
IVR31_20155908122NUC

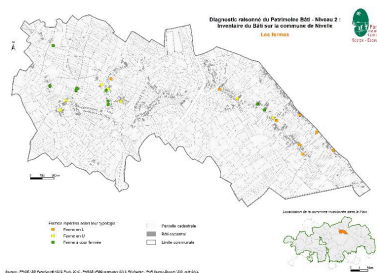

Carte des fermes repérées.
IVR31_20155908123NUC

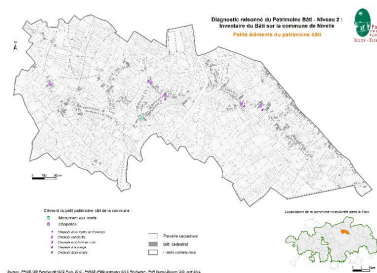

Carte des édifices religieux..
IVR31_20155908124NUC

Dossiers liés

Dossier(s) de synthèse :

Présentation du patrimoine de l'aire d'étude "Coeur de nature" du Parc Naturel Régional Scarpe-Escaut (IA59005011) ,

Oeuvres en rapport :

Ecole de filles (IA59004419) Nord-Pas-de-Calais, Nord, Nivelles, rue des fossés

Eglise sainte Marie-Madeleine (IA59004420) Nord-Pas-de-Calais, Nord, Nivelles, rue de l' Eglise

Mairie-école de garçons, actuellement mairie (IA59004418) Nord-Pas-de-Calais, Nord, Nivelles, place de l' Europe

Monument aux morts (IA59004421) Nord-Pas-de-Calais, Nord, Nivelles, rue de l' Eglise

Auteur(s) du dossier : Stéphanie Abline

Copyright(s) : (c) Région Hauts-de-France - Inventaire général ; (c) Parc Naturel Régional Scarpe-Escaut



Vue générale de l'actuelle mairie, installée dans une ancienne ferme (?).

IVR31_20155901584NUCA

Auteur de l'illustration : Pierre Thibaut

Date de prise de vue : 2012

(c) Région Hauts-de-France - Inventaire général

reproduction soumise à autorisation du titulaire des droits d'exploitation

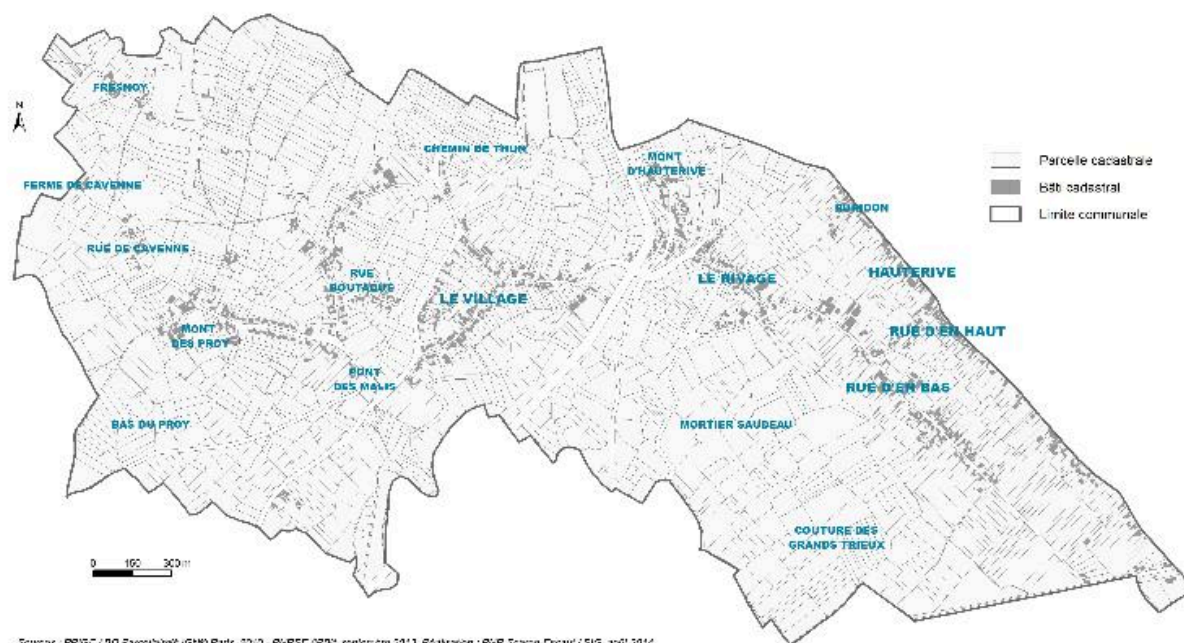

Cadastre actuel et situation des différents hameaux.

IVR31_20155908118NUC

Date de prise de vue : 2015

(c) Région Hauts-de-France - Inventaire général ; (c) Parc naturel régional Scarpe-Escaut
reproduction soumise à autorisation du titulaire des droits d'exploitation

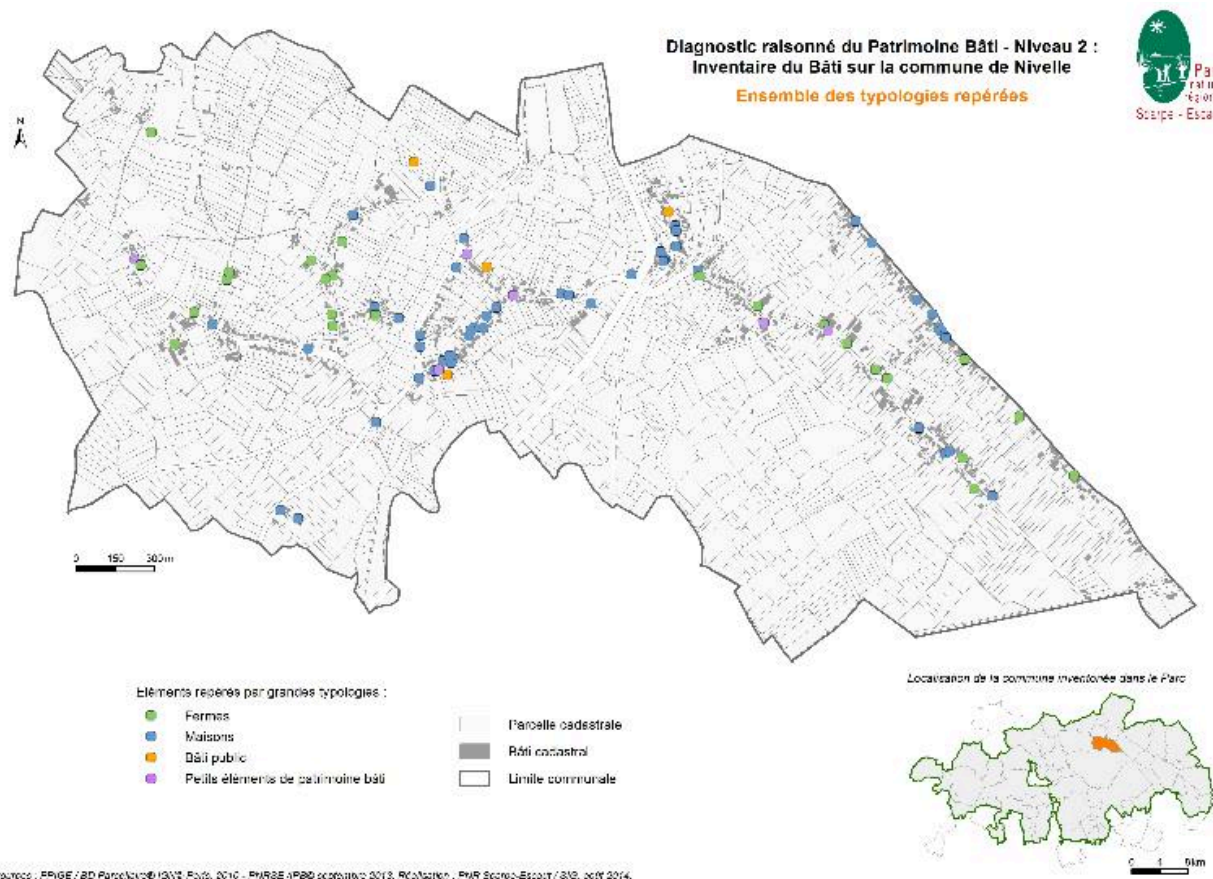

Carte des édifices repérés.

IVR31_20155908119NUC

Date de prise de vue : 2015

(c) Région Hauts-de-France - Inventaire général ; (c) Parc naturel régional Scarpe-Escout
reproduction soumise à autorisation du titulaire des droits d'exploitation

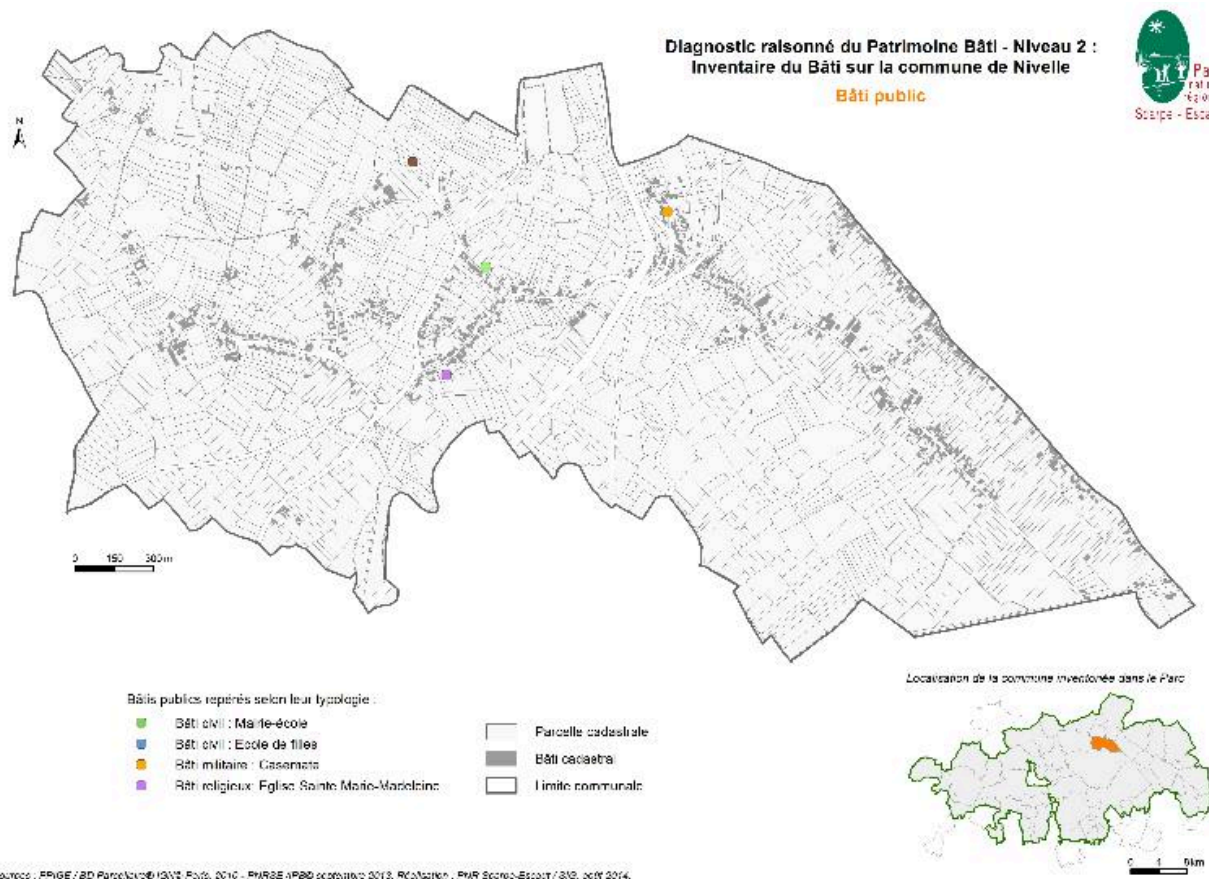

Carte des édifices publics.

IVR31_20155908120NUC

Date de prise de vue : 2015

(c) Région Hauts-de-France - Inventaire général ; (c) Parc naturel régional Scarpe-Escaut
reproduction soumise à autorisation du titulaire des droits d'exploitation

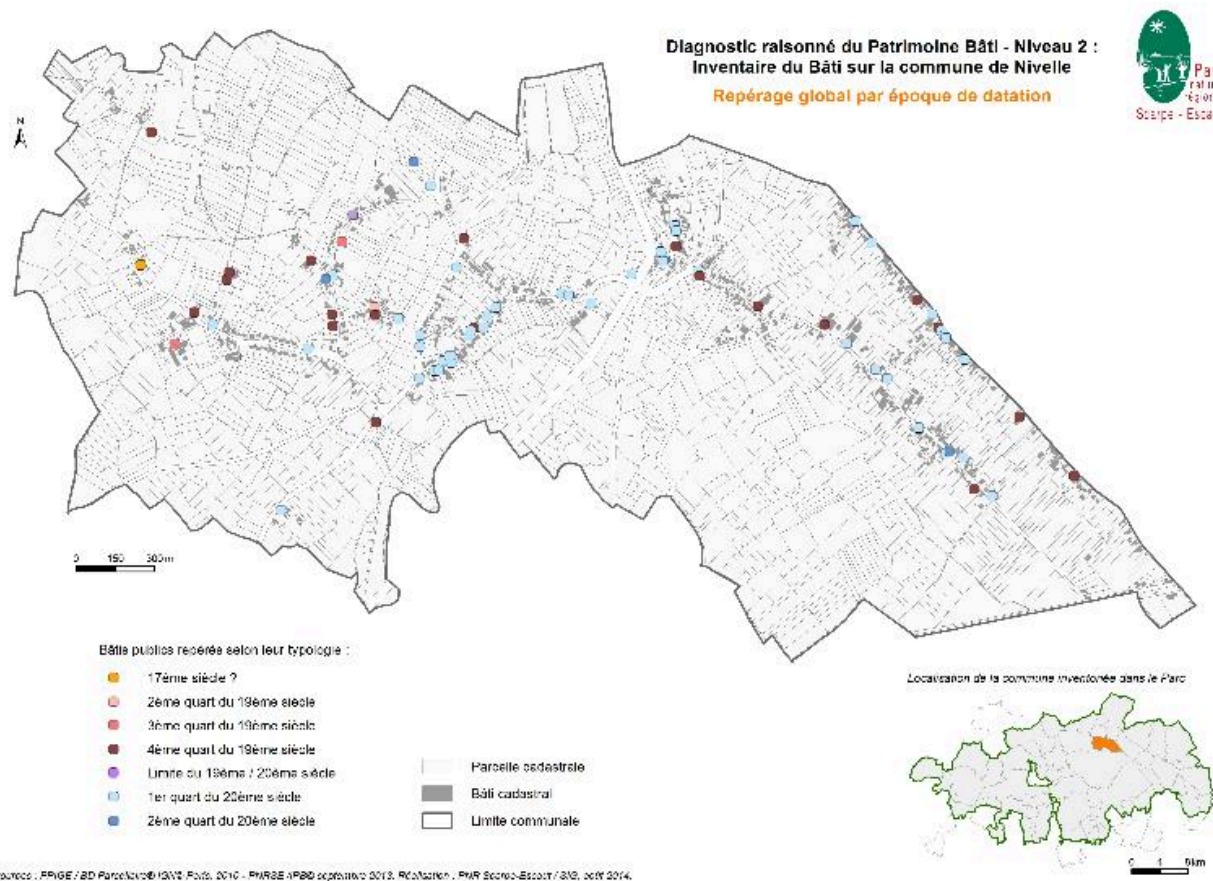

Carte de datation des édifices repérés.

IVR31_20155908121NUC

Date de prise de vue : 2015

(c) Région Hauts-de-France - Inventaire général ; (c) Parc naturel régional Scarpe-Escaut
reproduction soumise à autorisation du titulaire des droits d'exploitation

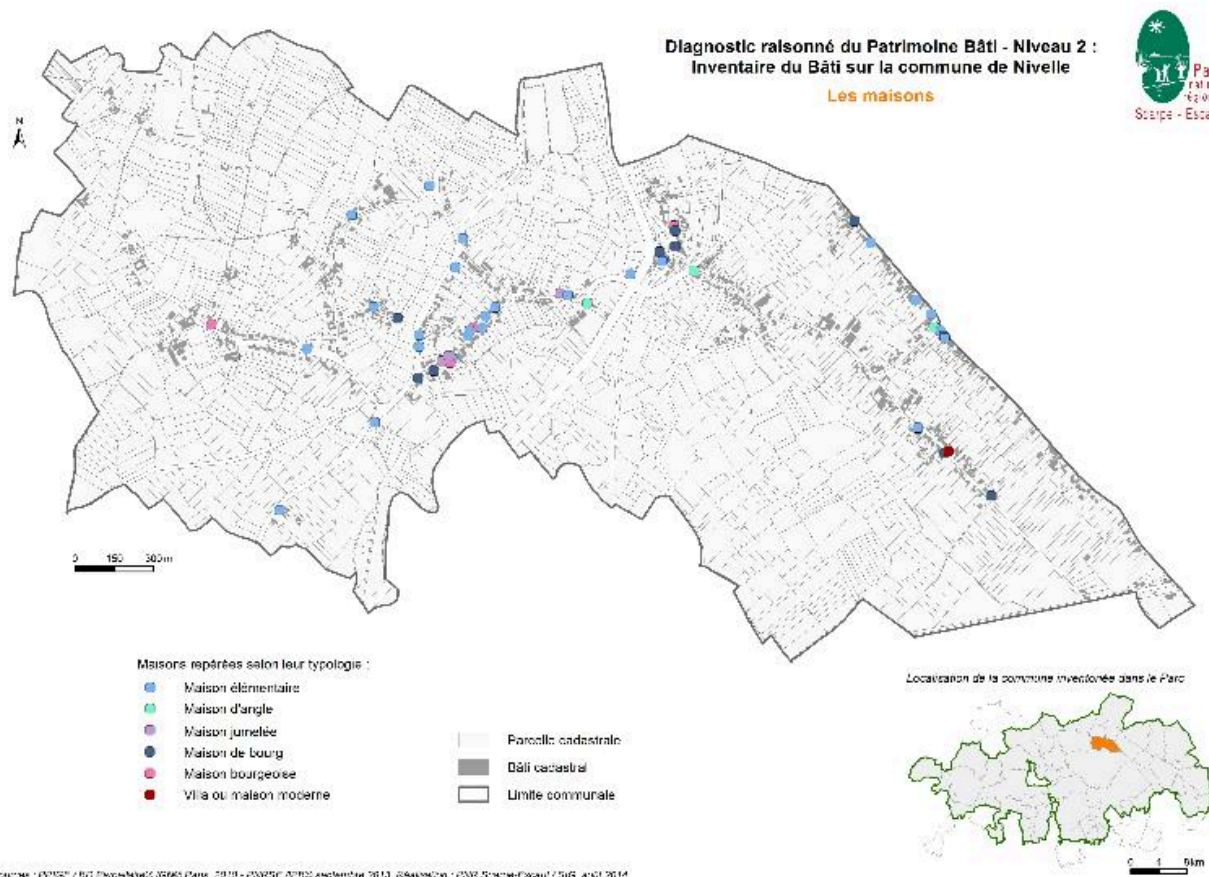

Carte des maisons repérées.

IVR31_20155908122NUC

Date de prise de vue : 2015

(c) Région Hauts-de-France - Inventaire général ; (c) Parc naturel régional Scarpe-Escaut
reproduction soumise à autorisation du titulaire des droits d'exploitation

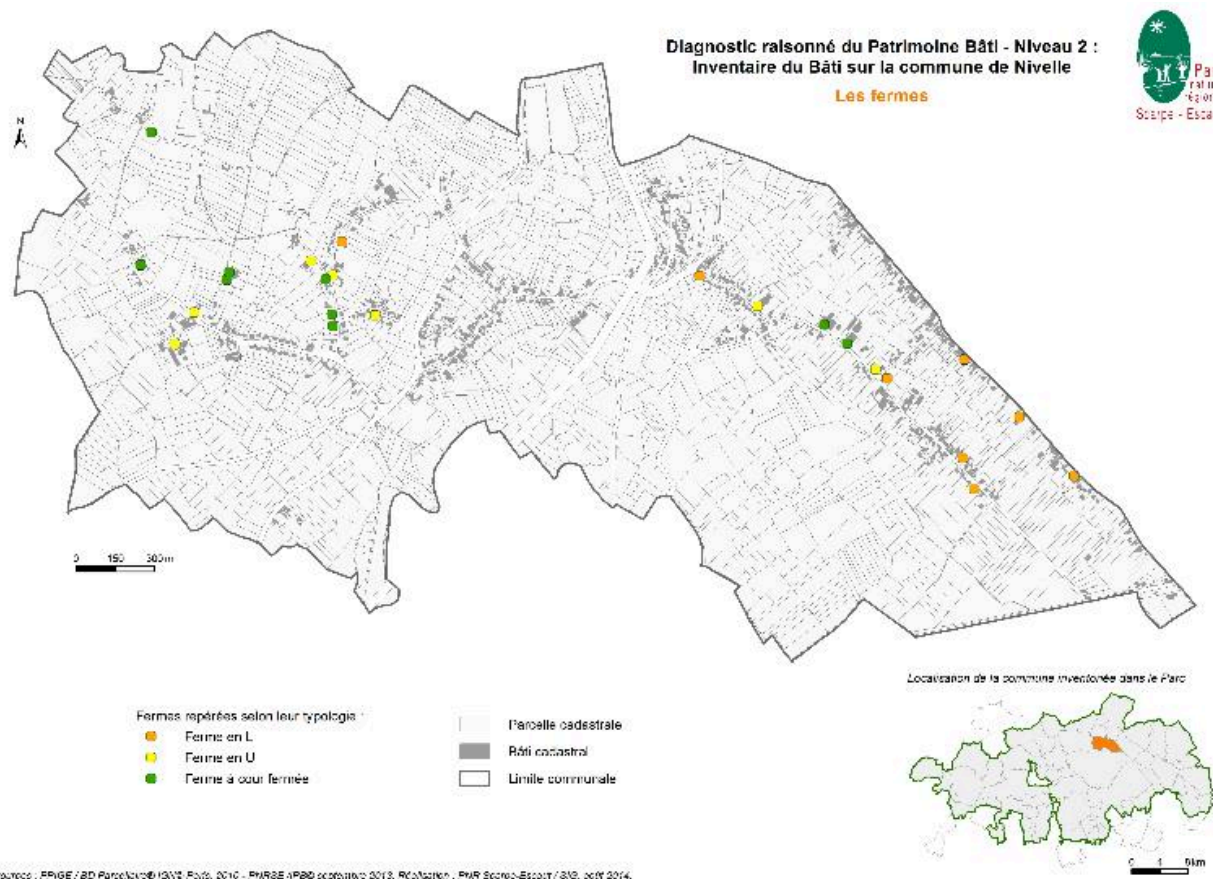

Carte des fermes repérées.

IVR31_20155908123NUC

Date de prise de vue : 2015

(c) Région Hauts-de-France - Inventaire général ; (c) Parc naturel régional Scarpe-Escout
reproduction soumise à autorisation du titulaire des droits d'exploitation

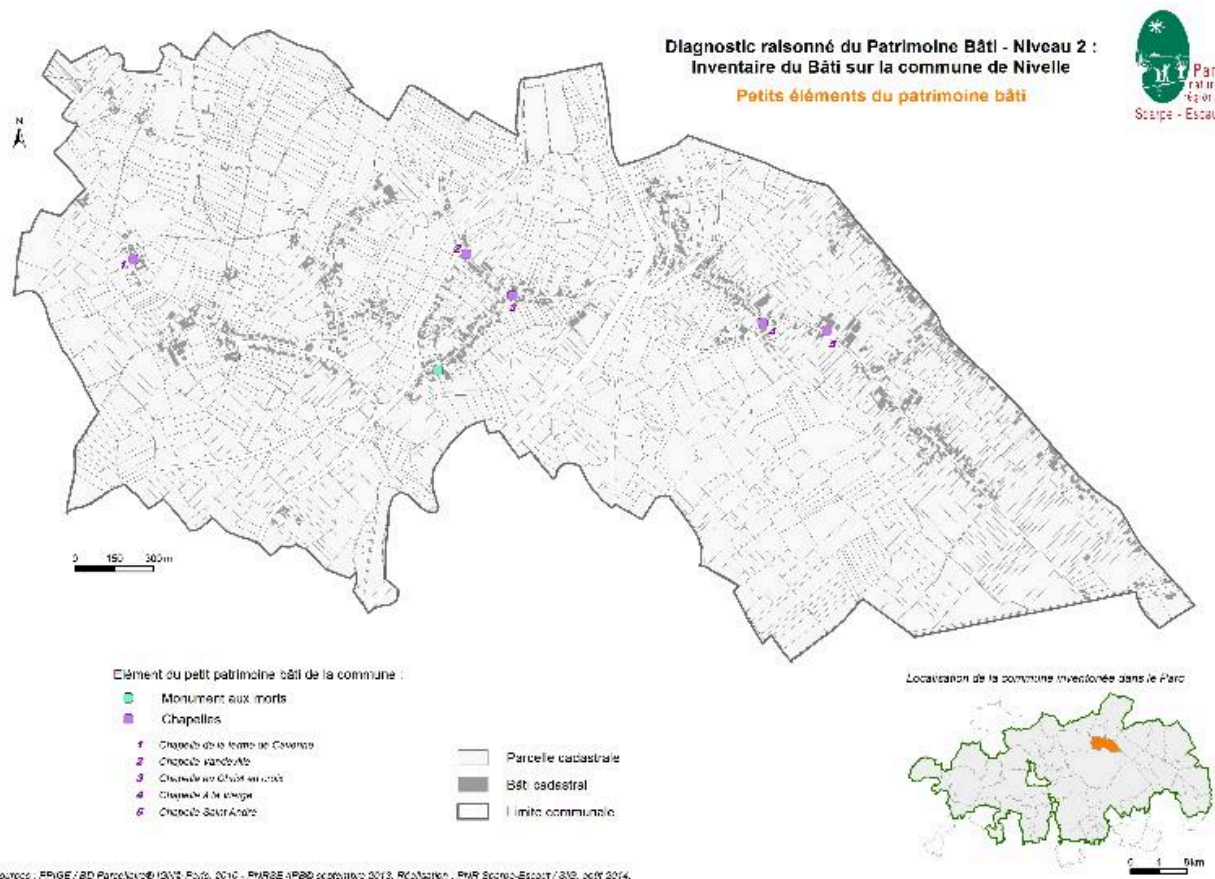

Carte des édifices religieux..

IVR31_20155908124NUC

Date de prise de vue : 2015

(c) Région Hauts-de-France - Inventaire général ; (c) Parc naturel régional Scarpe-Escaut
reproduction soumise à autorisation du titulaire des droits d'exploitation