

Hauts-de-France, Somme
Amiens
Eglise paroissiale Sainte-Anne, 63 rue Vulfran-Warmé

Statue (petite nature) : Jeanne d'Arc

Références du dossier

Numéro de dossier : IM80000875
Date de l'enquête initiale : 2005
Date(s) de rédaction : 2005
Cadre de l'étude : inventaire topographique Amiens métropole, mobilier et objets religieux
Degré d'étude : étudié

Désignation

Dénomination : statue
Précision sur la dénomination : petite nature

Compléments de localisation

Milieu d'implantation : en ville
Emplacement dans l'édifice : chapelle Sainte-Jeanne-d'Arc

Historique

La statue, qui n'apparaît pas sur l'inventaire de 1904, est signée Ch. Desvergues.
Période(s) principale(s) : 1er quart 20e siècle
Stade de la création : oeuvre de série
Auteur(s) de l'oeuvre : Charles Jean Cléophas Desvergues (sculpteur)

Description

Éléments descriptifs

Catégorie(s) technique(s) : fonderie

Matériaux : fer fondu

Représentations :
sainte Jeanne d'Arc

Inscriptions & marques : signature

Précisions et transcriptions :
Signature : CH. DESVERGNES.

Statut, intérêt et protection

La statue est un tirage de la Jeanne d'Arc de Charles Jules Cléophas Desvergues (1860-1928), dont elle porte la signature. Elle semble correspondre au premier modèle qui fit la célébrité de l'artiste (prix de Rome en 1889) ; un accord commercial

avec la maison Marcel Marron d'Orléans permit sa diffusion massive. La statue a pu être acquise vers 1908 (date de la béatification de Jeanne d'Arc) ou vers 1920 (date de sa canonisation).

Statut de la propriété : propriété privée

Illustrations



Vue générale.
Phot. Thierry Lefébure
IVR22_20058001870NUCA



Vue générale.
Phot. Thierry Lefébure
IVR22_20058001871NUCA

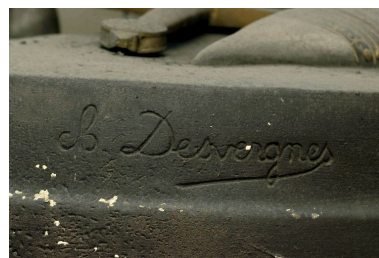

Détail : signature.
Phot. Thierry Lefébure
IVR22_20058001872NUCA

Dossiers liés

Oeuvre(s) contenue(s) :

Oeuvre(s) en rapport :

Le mobilier de l'église Sainte-Anne d'Amiens (IM80000874) Hauts-de-France, Somme, Amiens, Eglise paroissiale Sainte-Anne, 63 rue Vulfran-Warmé

Auteur(s) du dossier : Isabelle Barbedor

Copyright(s) : (c) Région Hauts-de-France - Inventaire général



Vue générale.

IVR22_20058001870NUCA

Auteur de l'illustration : Thierry Lefébure

(c) Région Hauts-de-France - Inventaire général

reproduction soumise à autorisation du titulaire des droits d'exploitation



Vue générale.

IVR22_20058001871NUCA

Auteur de l'illustration : Thierry Lefébure

(c) Région Hauts-de-France - Inventaire général

reproduction soumise à autorisation du titulaire des droits d'exploitation

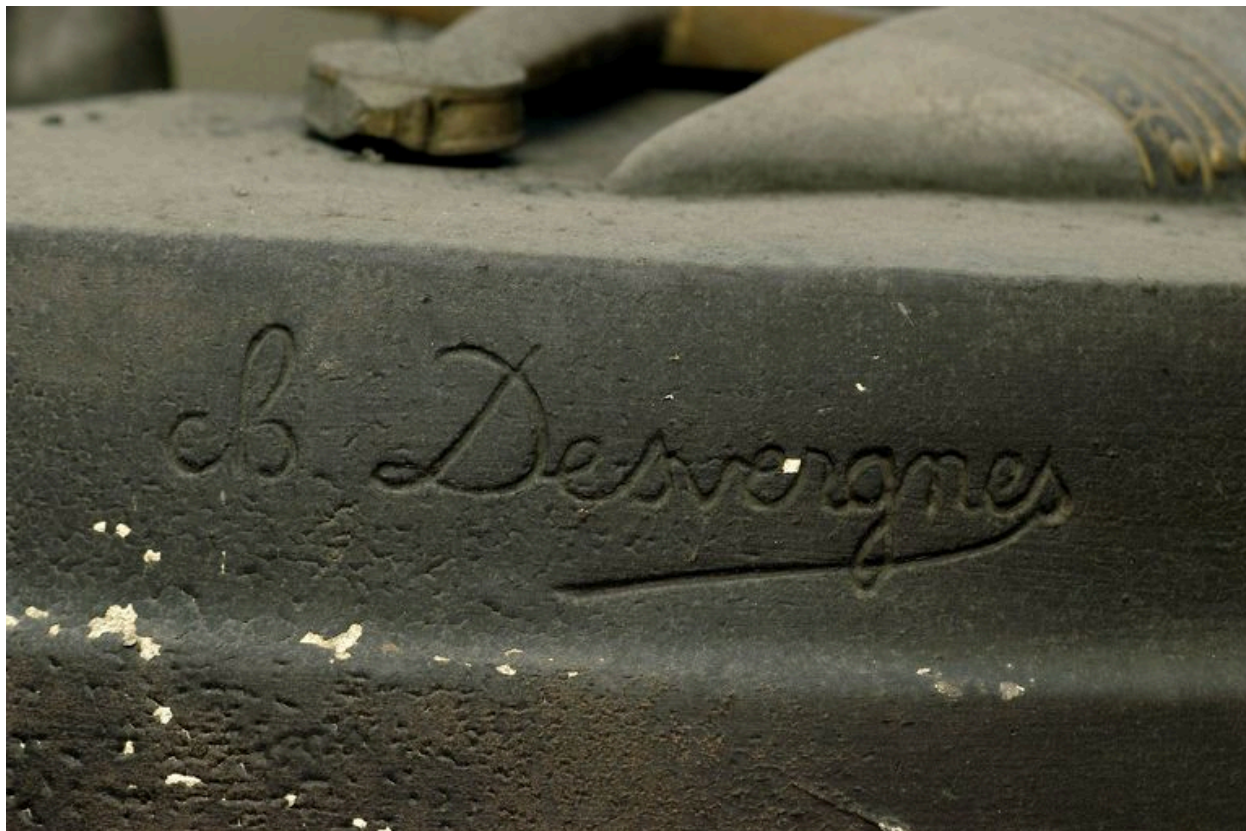

Détail : signature.

IVR22_20058001872NUCA

Auteur de l'illustration : Thierry Lefébure

(c) Région Hauts-de-France - Inventaire général

reproduction soumise à autorisation du titulaire des droits d'exploitation