

Hauts-de-France, Somme  
Ham  
8 rue Notre-Dame

## Maison de notaire (Ham)

### Références du dossier

Numéro de dossier : IA80010522

Date de l'enquête initiale : 2015

Date(s) de rédaction : 2015

Cadre de l'étude : enquête thématique régionale La première Reconstruction, patrimoine de la Reconstruction

Degré d'étude : repéré

### Désignation

Dénomination : demeure

Parties constituantes non étudiées : jardin, cour, bureau, garage

### Compléments de localisation

Milieu d'implantation : en ville

Références cadastrales : 1826, B, 12 à 14

### Historique

Le cadastre de 1826 figure à cet emplacement le clocher de l'ancienne église paroissiale (propriété communale), à usage de beffroi, et un logis qui lui est adossé, appartenant à l'orfèvre Froment. Le beffroi et la demeure sont détruits lors des bombardements de mars 1917.

L'édifice actuel a été construit pour un notaire, autour de 1930 (analyse stylistique).

Période(s) principale(s) : 12e siècle, 18e siècle (?), détruit), 2e quart 20e siècle

### Description

L'édifice comprend un logis aligné sur rue et un jardin en fond de parcelle, accessible depuis un passage latéral (portail) dans lequel se trouve des communs.

Le logis construit en briques et couvert d'ardoises compte un étage carré sur rez-de-chaussée surélevé et cave. Il dispose d'un accès direct depuis la rue, dont la position latérale suggère un usage professionnel.

### Éléments descriptifs

Matériau(x) du gros-oeuvre, mise en oeuvre et revêtement : brique

Matériau(x) de couverture : ardoise

Étage(s) ou vaisseau(x) : sous-sol, rez-de-chaussée surélevé, 1 étage carré

### Typologies et état de conservation

Typologies : maison à fonctions combinées ; style Art Déco

### Statut, intérêt et protection

Cette maison de notaire est reconstruite autour de 1930, à l'emplacement du clocher de l'ancienne église paroissiale Saint-Pierre, beffroi de la ville depuis le début du 19e siècle, et du logis qui lui était adossé.

Statut de la propriété : propriété privée

## Références documentaires

### Documents d'archive

- AD Somme. Série M ; 6 M 410. **Recensement de population. Ham.** 1926, 1931.
- AD Somme. Série P ; 3 P 410/3. **Ham. Etat des sections.**

### Documents figurés

- **Ham. Plan cadastral, section B dite de la ville,** [vers 1826] (AD Somme ; 3 P 2011/3).
- **Ham. La rue Notre-Dame et l'ancien beffroi, carte postale, 1er quart 20e siècle (coll. part.).**  
**Ham. La rue Notre-Dame et l'ancien beffroi, carte postale, 1er quart 20e siècle (coll. part.).**

## Illustrations

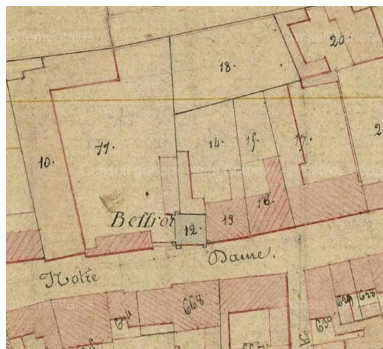

Extrait du cadastre de  
1826 (AD Somme).  
Phot. Archives  
départementales de la Somme  
IVR22\_20158006221NUCA

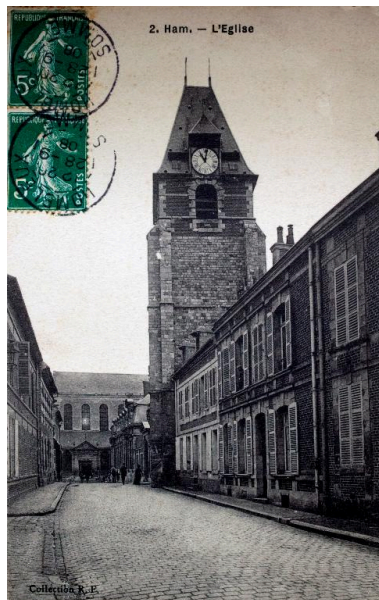

La rue Notre-Dame et l'ancien  
beffroi, carte postale, 1er  
quart 20e siècle (coll. part.).  
Phot. Monnehay-Vulliet Marie-Laure  
IVR32\_20168000110NUC2A



Vue générale.  
Phot. Marie-Laure Monnehay-Vulliet  
IVR22\_20158000874NUC2A



Vue de détail d'une travée  
de la façade sur rue.  
Phot. Isabelle Barbedor  
IVR22\_20158006210NUCA



Décor de pavots.  
Phot. Isabelle Barbedor  
IVR22\_20158006211NUCA

## Dossiers liés

**Oeuvre(s) contenue(s) :**

**Oeuvre(s) en rapport :**

Ancienne ville close de Ham (IA80000806) Hauts-de-France, Somme, Ham,

Auteur(s) du dossier : Isabelle Barbedor

Copyright(s) : (c) Région Hauts-de-France - Inventaire général

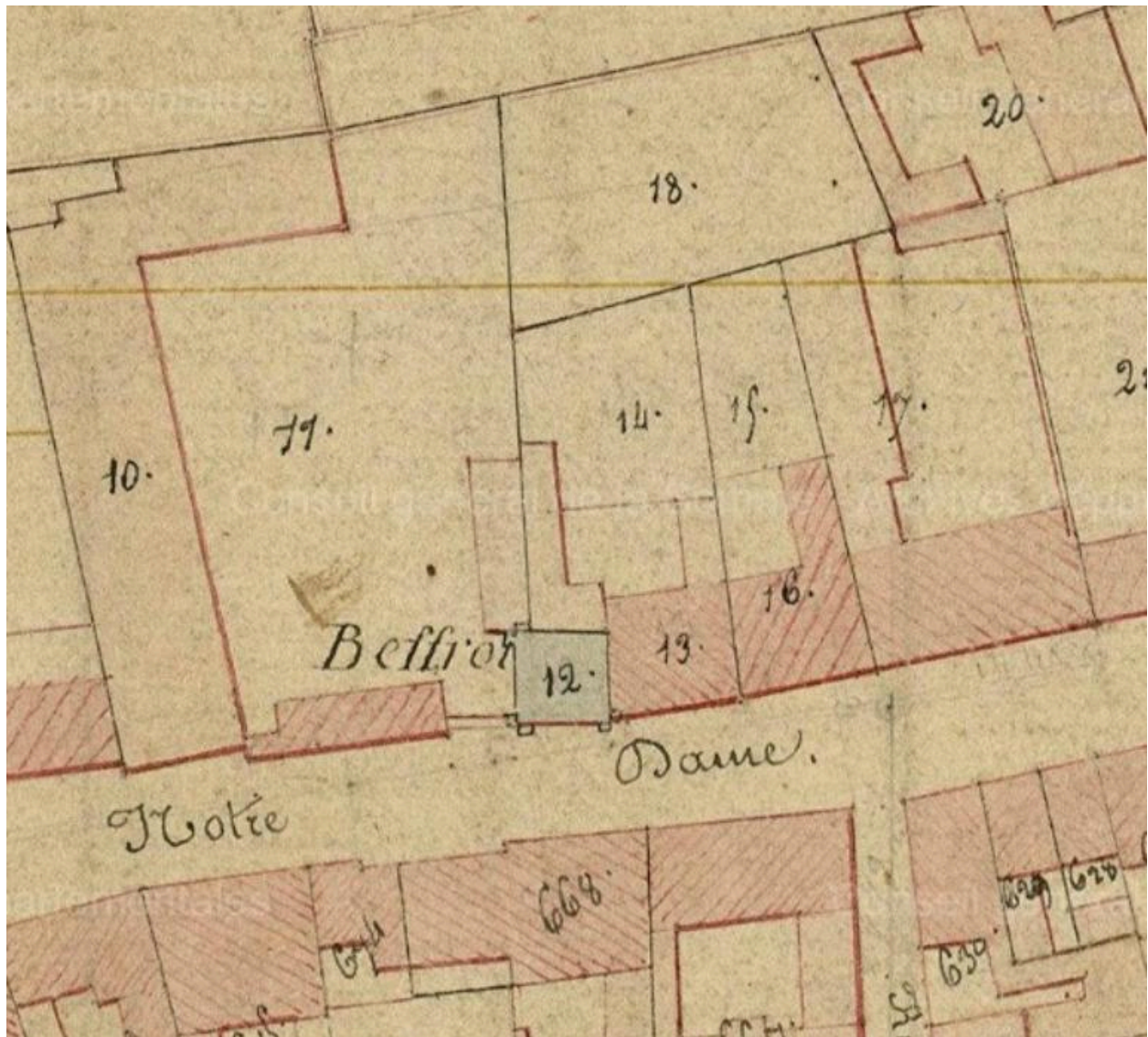

Extrait du cadastre de 1826 (AD Somme).

IVR22\_20158006221NUCA

Auteur de l'illustration : Archives départementales de la Somme

(c) Département de la Somme

reproduction soumise à autorisation du titulaire des droits d'exploitation

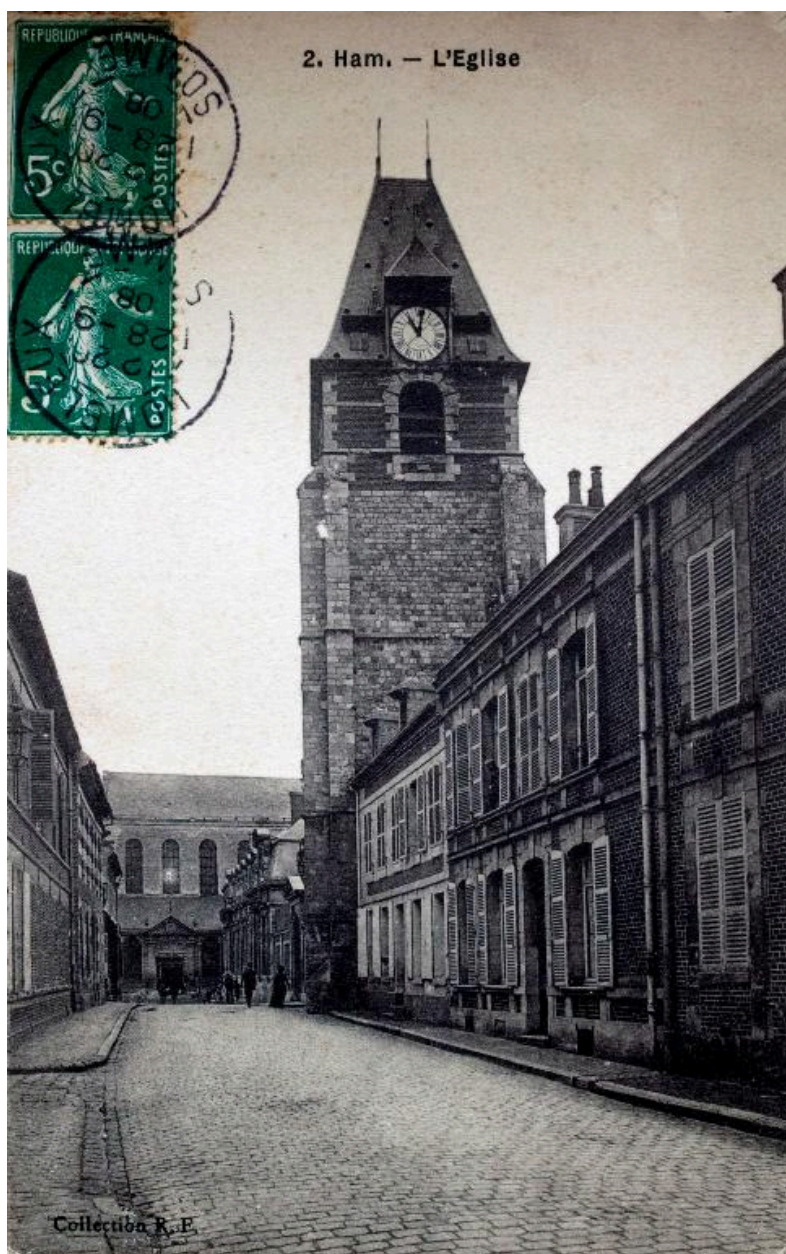

La rue Notre-Dame et l'ancien beffroi, carte postale, 1er quart 20e siècle (coll. part.).

IVR32\_20168000110NUC2A

Auteur de l'illustration : Monnehay-Vulliet Marie-Laure

(c) Région Hauts-de-France - Inventaire général

reproduction soumise à autorisation du titulaire des droits d'exploitation



Vue générale.

IVR22\_20158000874NUC2A

Auteur de l'illustration : Marie-Laure Monnehay-Vulliet

(c) Région Hauts-de-France - Inventaire général

reproduction soumise à autorisation du titulaire des droits d'exploitation



Vue de détail d'une travée de la façade sur rue.

IVR22\_20158006210NUCA

Auteur de l'illustration : Isabelle Barbedor

(c) Région Hauts-de-France - Inventaire général

reproduction soumise à autorisation du titulaire des droits d'exploitation



Décor de pavots.

IVR22\_20158006211NUCA

Auteur de l'illustration : Isabelle Barbedor

(c) Région Hauts-de-France - Inventaire général

reproduction soumise à autorisation du titulaire des droits d'exploitation