

Hauts-de-France, Somme
Yzengremer

Ancienne école primaire mixte, devenue école primaire des garçons et mairie d'Yzengremer (actuelle Bibliothèque)

Références du dossier

Numéro de dossier : IA80010393
Date de l'enquête initiale : 2015
Date(s) de rédaction : 2015
Cadre de l'étude : inventaire topographique Vimeu industriel
Degré d'étude : étudié

Désignation

Dénomination : école primaire
Appellation : des garçons
Destinations successives : école primaire, mairie, bibliothèque
Parties constituantes non étudiées : logement, cour, communs, jardin

Compléments de localisation

Milieu d'implantation : en village
Références cadastrales : 2014, OB, 215 ; 216

Historique

La notice de l'instituteur (1878) indique que la maison d'école d'Yzengremer est "construite en 1857 par une personne charitable qui fait une promesse de vente à la commune qui est elle-même dans l'impossibilité d'en faire construire une à ses frais".

Les sources conservées aux archives départementales (série O), indiquent que le bâtiment est modifié.

Les plans de 1860 montrent salle de classe mixte, agrandissement ou transformation de l'aile nord pour agrandir la classe. Logement comprend cuisine (aile nord).

L'édifice à usage d'école mixte comprend une salle de classe, un logement composé de cuisine et arrière-cuisine (rez-de-chaussée), trois chambre à l'étage.

En 1865, la commune fait l'acquisition de l'école mixte, qui est alors agrandie : l'aile est prolongée pour installer des communs (fournil, cellier, bûcher et étables).

En 1874, la création d'une école de filles permet la transformation de l'école mixte, qui devient école de garçons et mairie (aile en rez-de-chaussée au sud). L'école ne possède pas de jardin.

Le plan de la notice de 1878 en donne la distribution à cette époque. salle de mairie (aile en rez-de-chaussée) salle de classe, cuisine (aile en rez-de-chaussée est) et communs (est) trois chambres étage.

plan 1906 montre que remise pompe

construction aile en retour d'équerre à l'ouest pour nouvelle classe et préau.

En 1906, des travaux d'agrandissement sont à nouveau entrepris. L'édifice est doté d'une extension à l'extrémité ouest du bâtiment destiné à recevoir une pompe à incendie. L'extrémité est du bâtiment est réhabilitée afin de recevoir une salle, une cuisine et un débarras. Les constructions nouvelles situées à l'arrière sont destinées à recevoir une salle, l'étable ainsi qu'un préau couvert. Une cour de récréation est également aménagée.

L'édifice est aujourd'hui affecté à l'usage de bibliothèque et de logements.

Période(s) principale(s) : 3e quart 19e siècle, 1er quart 20e siècle

Période(s) secondaire(s) : 4e quart 19e siècle

Dates : 1857 (daté par travaux historiques), 1860 (daté par source), 1865 (daté par travaux historiques), 1874 (daté par travaux historiques), 1906 (daté par source)

Description

L'édifice, implanté en bordure de place de la Mairie, comprend un bâtiment principal aligné sur la voie, une cour en coeur de parcelle et un jardin en fond de parcelle. Le bâtiment principal est construit en briques (masquées par un enduit en façade antérieure) et couvert d'ardoises. Il comprend un corps central à étage carré, flanqué par deux ailes en rez-de-chaussée et prolongé par une aile en retour d'équerre bordant la cour (à l'ouest).

Désormais utilisé comme bibliothèque et logements, le bâtiment a fait l'objet de modifications (porte principale transformée en fenêtre).

Éléments descriptifs

Matériau(x) du gros-oeuvre, mise en oeuvre et revêtement : brique

Matériau(x) de couverture : ardoise

Étage(s) ou vaisseau(x) : rez-de-chaussée surélevé, 1 étage carré

Couvrements :

Type(s) de couverture : toit à longs pans, croupe

Typologies et état de conservation

Typologies : Pavillon R+1 et ailes basses ; école et logement sous un même toit ; classe unique ; mutation ; aménagement mairie ; 2 classes

Statut, intérêt et protection

Statut de la propriété : propriété de la commune

Références documentaires

Documents d'archive

- AD Somme. Série O ; 99 O 3880. **Yzengremer. Administration communale, 1870-1939.**

Documents figurés

- **Commune d'Yzengremer. Plan de situation, d'élévation, du rez-de-chaussée, du 1er étage et plan au sol du projet d'agrandissement de l'école des garçons**, dessin, 1860 (AD Somme ; 99 O 3882).
- **Commune d'Yzengremer. Plan de l'école des garçons**, dessin aquarellé, 1878 (AD Somme ; 99 T 3807 835).
- Yzengremer. Projet d'agrandissement de l'école des garçons, 1906 (AD Somme ; 99 O 3882).
- **Yzengremer (Somme). La Place. La Mairie et l'école des garçons**, carte postale, Chavred éditeur, [s.d.] (AD Somme ; coll. part.).

Liens web

- Yzengremer (Somme) - La Mairie et l'école des Garçons (AD Somme ; coll. part.) : <http://archives.somme.fr/ark:/58483/a011261413480WB3jFG>
- Plan de l'école des garçons, 1878 (AD Somme ; 99 T 3807 835) : <http://archives.somme.fr/ark:/58483/a011353927000fo8IIS>

Illustrations



Ecole d'Yzengremer. Plan de situation, 1860 (AD Somme ; 99 O 3882).
Phot. Frédéric-Nicolas Kocourek (reproduction)
IVR22_20158005199NUCA



Ecole d'Yzengremer.
Elévation antérieure, 1860 (AD Somme ; 99 O 3882).
Phot. Frédéric-Nicolas Kocourek (reproduction)
IVR22_20158005200NUCA



Ecole d'Yzengremer. Plan du rez-de-chaussée, 1860 (AD Somme ; 99 O 3882).
Phot. Frédéric-Nicolas Kocourek (reproduction)
IVR22_20158005201NUCA

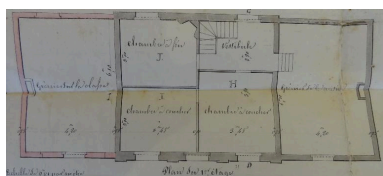

Ecole d'Yzengremer. Plan du 1er étage, 1860 (AD Somme ; 99 O 3882).
Phot. Frédéric-Nicolas Kocourek (reproduction)
IVR22_20158005202NUCA

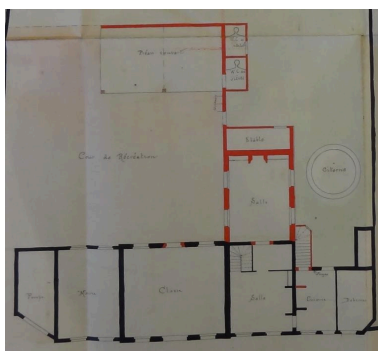

Ecole et mairie d'Yzengremer. Agrandissement projeté. Plan du rez-de-chaussée, 1906 (AD Somme ; 99 O 3882).
Phot. Frédéric-Nicolas Kocourek (reproduction)
IVR22_20158005203NUCA



Vue de situation.
Phot. Thierry Lefébure
IVR22_20158000440NUC2AQ



Vue générale.
Phot. Thierry Lefébure
IVR22_20158000443NUC2A

Dossiers liés

Dossiers de synthèse :

L'architecture publique du Vimeu industriel (IA80010013)

Oeuvre(s) contenue(s) :

Oeuvre(s) en rapport :

Le village d'Yzengremer (IA80010077) Hauts-de-France, Somme, Yzengremer

Auteur(s) du dossier : Frédéric-Nicolas Kocourek, Isabelle Barbedor

Copyright(s) : (c) Région Hauts-de-France - Inventaire général ; (c) Syndicat mixte Baie de Somme - Trois Vallées

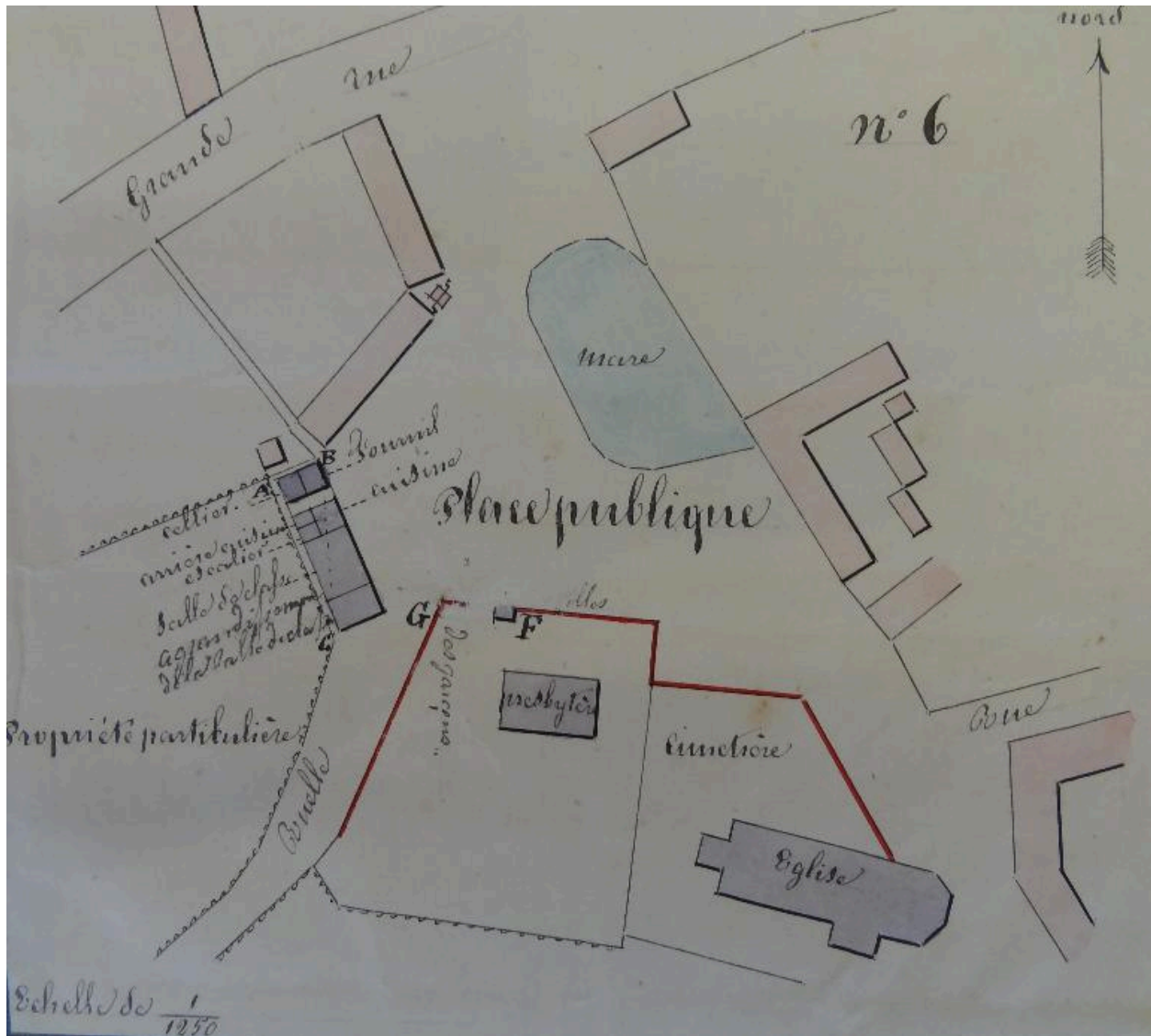

Ecole d'Yzengremer. Plan de situation, 1860 (AD Somme ; 99 O 3882).

IVR22_20158005199NUCA

Auteur de l'illustration : Frédéric-Nicolas Kocourek (reproduction)

(c) Région Hauts-de-France - Inventaire général ; (c) Baie de Somme - Trois Vallées
reproduction soumise à autorisation du titulaire des droits d'exploitation



Ecole d'Yzengremer. Elévation antérieure, 1860 (AD Somme ; 99 O 3882).

IVR22_20158005200NUCA

Auteur de l'illustration : Frédéric-Nicolas Kocourek (reproduction)

(c) Région Hauts-de-France - Inventaire général ; (c) Baie de Somme - Trois Vallées
reproduction soumise à autorisation du titulaire des droits d'exploitation

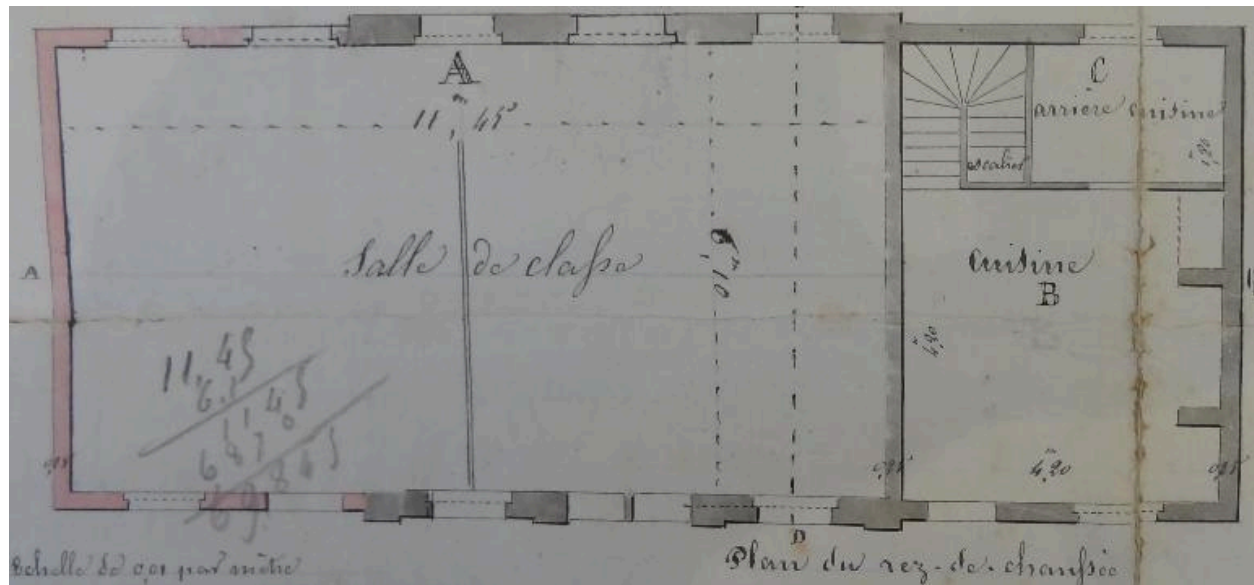

Ecole d'Yzengremer. Plan du rez-de-chaussée, 1860 (AD Somme ; 99 O 3882).

IVR22_20158005201NUCA

Auteur de l'illustration : Frédéric-Nicolas Kocourek (reproduction)

(c) Région Hauts-de-France - Inventaire général ; (c) Baie de Somme - Trois Vallées
reproduction soumise à autorisation du titulaire des droits d'exploitation

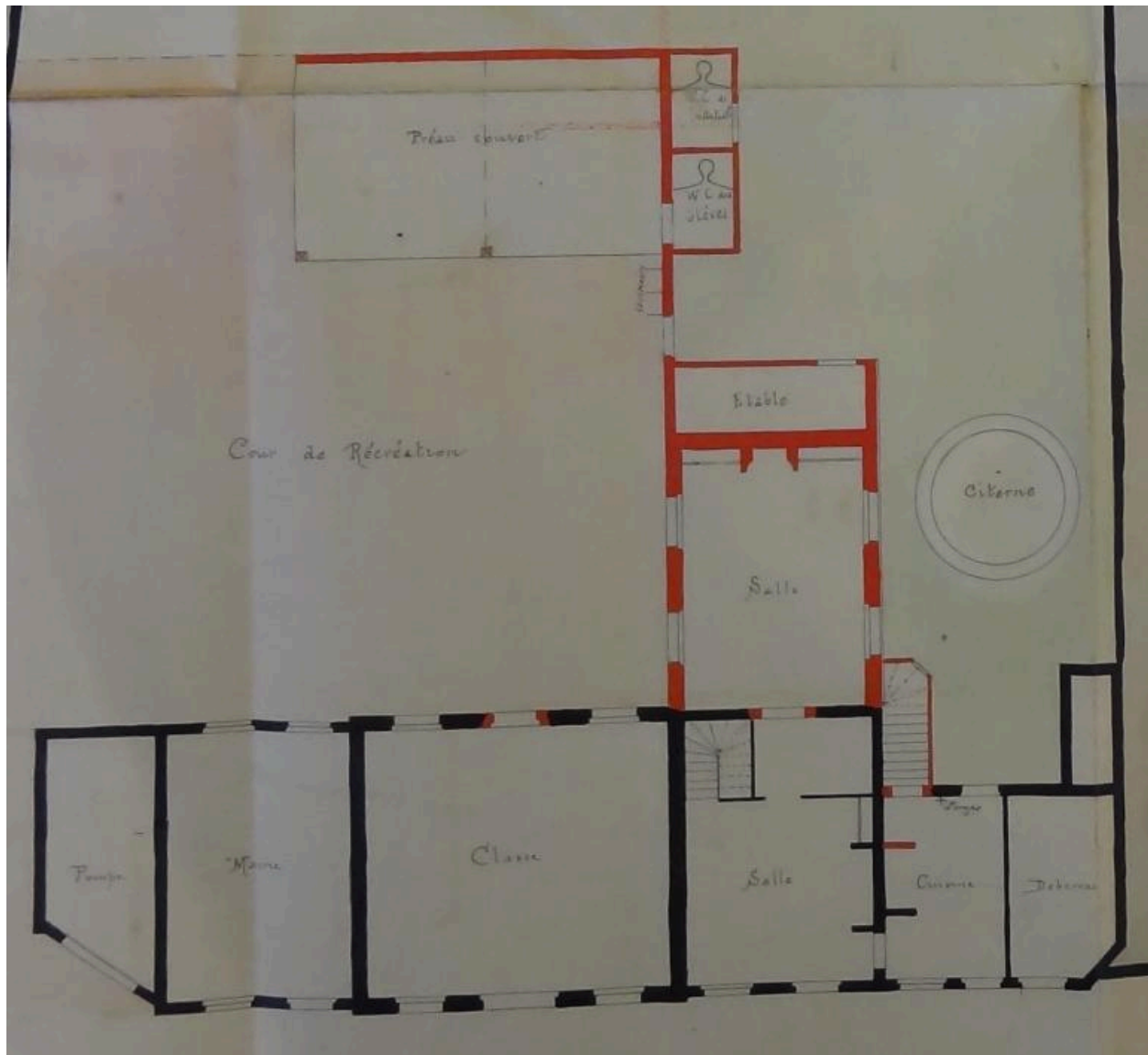

Ecole et mairie d'Yzengremer. Agrandissement projeté. Plan du rez-de-chaussée, 1906 (AD Somme ; 99 O 3882).

IVR22_20158005203NUCA

Auteur de l'illustration : Frédéric-Nicolas Kocourek (reproduction)

(c) Région Hauts-de-France - Inventaire général ; (c) Baie de Somme - Trois Vallées
reproduction soumise à autorisation du titulaire des droits d'exploitation



Vue de situation.

IVR22_20158000440NUC2AQ

Auteur de l'illustration : Thierry Lefébure

(c) Région Hauts-de-France - Inventaire général ; (c) Baie de Somme - Trois Vallées
reproduction soumise à autorisation du titulaire des droits d'exploitation



Vue générale.

IVR22_20158000443NUC2A

Auteur de l'illustration : Thierry Lefébure

(c) Région Hauts-de-France - Inventaire général ; (c) Baie de Somme - Trois Vallées
reproduction soumise à autorisation du titulaire des droits d'exploitation