

Hauts-de-France, Nord
Hautmont
246 route de Landrecies

Maison dite Le Bungalow

Références du dossier

Numéro de dossier : IA00124361

Date de l'enquête initiale : 1992

Date(s) de rédaction : 1994, 2023

Cadre de l'étude : inventaire topographique Hautmont, enquête thématique départementale Patrimoine XXe Maubeuge et Val de Sambre

Degré d'étude : recensé

Désignation

Dénomination : maison

Appellation : Le Bungalow

Compléments de localisation

Milieu d'implantation : en ville

Références cadastrales : 1988, AM, 24A

Historique

Maison dite *Le Bungalow*, construite entre 1927 et 1934 par l'architecte communal Adolphe Danis (1886-1969) pour lui-même.

Période(s) principale(s) : 2e quart 20e siècle,

Auteur(s) de l'oeuvre : Adolphe Danis (architecte communal, attribution par source)

Description

Éléments descriptifs

Matériau(x) du gros-oeuvre, mise en oeuvre et revêtement : béton ; brique

Matériau(x) de couverture : ardoise

Étage(s) ou vaisseau(x) : entresol, en rez-de-chaussée surélevé, 2 étages de comble

Type(s) de couverture : toit à longs pans ; pignon découvert

Statut, intérêt et protection

Cet édifice a été repéré dans le cadre de l'inventaire du patrimoine d'Hautmont de 1992 mais n'a pas fait l'objet d'une étude approfondie.

Statut de la propriété : propriété privée

Références documentaires

Bibliographie

- FRANCE. DRAC-Service de l'Inventaire général Nord-Pas-de-Calais. **A. Danis et M. Melon, architectes du XXe siècle dans le bassin de la Sambre, Nord**. Réd. Sophie Luchier, photos Olivier Marlard, graphisme Eddy

Stein. [Lille] : Association C. Dieudonné, CAUE du Nord, cop. 1995. Non paginé [20] p. : ill. en noir et en coul., couv. ill. en coul. ; 23 cm. (Itinéraires du patrimoine, ISSN 1159-1722 ; 91).

Liens web

- Dossier d'origine numérisé. : <http://www2.culture.gouv.fr/documentation/memoire/HTML/IVR31/IA00124361/INDEX.HTM>
- A. Danis et M. Melon, architectes du XXe siècle dans le bassin de la Sambre, Nord. Réd. Sophie Luchier, photos Olivier Marlard, graphisme Eddy Stein. [Lille] : Association C. Dieudonné, CAUE du Nord, 1995. (Itinéraires du patrimoine ; 91). [consulté le 05/05/2023] : <https://s-pass.org/SPASSDATA/ALGEDIM/QOKQWR/D147/D14795.PDF>

Illustrations



Vue vers le nord depuis la rue, vers 1930, Danis architecte, in Travaux d'Architecture (AP Dieux).
Repro. Olivier Marlard
IVR31_19925901770XB



Vue vers le sud vers 1930, Danis architecte, in Travaux d'Architecture (AP Dieux).
Repro. Olivier Marlard
IVR31_19925901782XB



Vue vers l'est vers 1930, Danis architecte, in Travaux d'Architecture (AP Dieux).
Repro. Olivier Marlard
IVR31_19925901783XB



Vue du studio vers 1930, Danis architecte, in Travaux d'Architecture (AP Dieux).
Repro. Olivier Marlard
IVR31_19925901767X



Vue de la salle de musique, vers 1930, Danis architecte, in Travaux d'Architecture (AP Dieux).
Repro. Olivier Marlard
IVR31_19925901768XB



Vue de la salle de musique le soir, vers 1930, Danis architecte, in Travaux d'Architecture (AP Dieux).
Repro. Olivier Marlard
IVR31_19925901769X



Vue de la chambre à coucher, vers 1930, Danis architecte, in Travaux d'Architecture (AP Dieux).
Repro. Olivier Marlard
IVR31_19925901765X



Elévation occidentale.
Phot. Olivier Marlard
IVR31_19935901924V



Elévation nord.
Phot. Olivier Marlard
IVR31_19935901922V

Dossiers liés

Dossiers de synthèse :

Les maisons XXe siècle de Maubeuge et du Val de Sambre (IA59001928)
Maisons, Immeubles, Fermes (IA00124420) Hauts-de-France, Nord, Hautmont
Oeuvre(s) contenue(s) :
Oeuvre(s) en rapport :
Ville d'Hautmont (IA00124419) Hauts-de-France, Nord, Hautmont

Auteur(s) du dossier : Lucie Grembert, Sophie Luchier
Copyright(s) : (c) Région Hauts-de-France - Inventaire général



Vue vers le nord depuis la rue, vers 1930, Danis architecte, in Travaux d'Architecture (AP Dieux).

IVR31_19925901770XB

Auteur de l'illustration (reproduction) : Olivier Marlard

Date de prise de vue : 1992

(c) Région Hauts-de-France - Inventaire général

reproduction soumise à autorisation du titulaire des droits d'exploitation

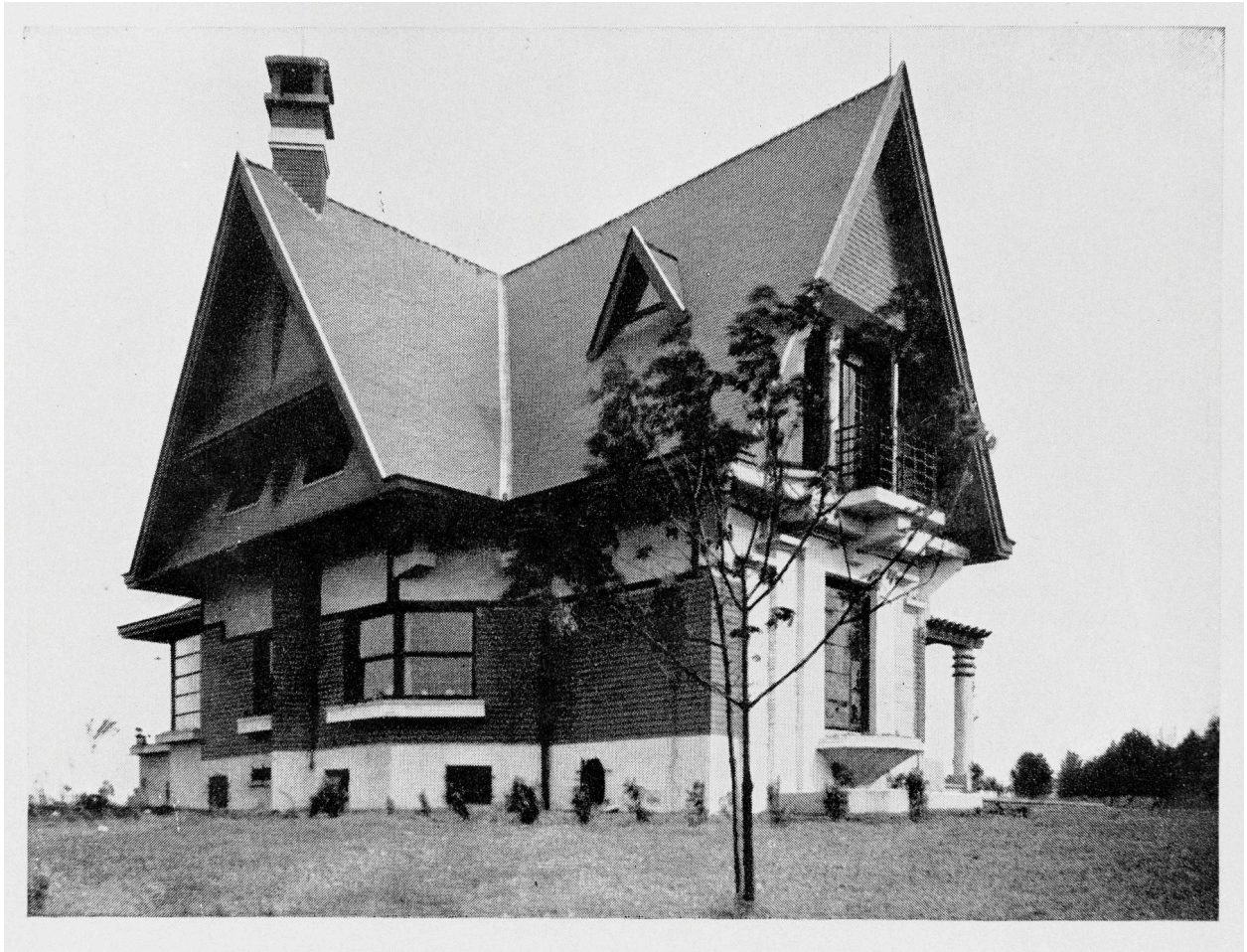

Vue vers le sud vers 1930, Danis architecte, in Travaux d'Architecture (AP Dieux).

IVR31_19925901782XB

Auteur de l'illustration (reproduction) : Olivier Marlard

Date de prise de vue : 1992

(c) Région Hauts-de-France - Inventaire général

reproduction soumise à autorisation du titulaire des droits d'exploitation



Vue vers l'est vers 1930, Danis architecte, in Travaux d'Architecture (AP Dieux).

IVR31_19925901783XB

Auteur de l'illustration (reproduction) : Olivier Marlard

Date de prise de vue : 1992

(c) Région Hauts-de-France - Inventaire général

reproduction soumise à autorisation du titulaire des droits d'exploitation



Studio

Vue du studio vers 1930, Danis architecte, in Travaux d'Architecture (AP Dieux).

IVR31_19925901767X

Auteur de l'illustration (reproduction) : Olivier Marlard

Date de prise de vue : 1992

(c) Région Hauts-de-France - Inventaire général

reproduction soumise à autorisation du titulaire des droits d'exploitation



Intérieur Salle de musique

Vue de la salle de musique, vers 1930, Danis architecte, in Travaux d'Architecture (AP Dieux).

IVR31_19925901768XB

Auteur de l'illustration (reproduction) : Olivier Marlard

Date de prise de vue : 1992

(c) Région Hauts-de-France - Inventaire général

reproduction soumise à autorisation du titulaire des droits d'exploitation



Vue de la salle de musique le soir, vers 1930, Danis architecte, in Travaux d'Architecture (AP Dieux).

IVR31_19925901769X

Auteur de l'illustration (reproduction) : Olivier Marlard

Date de prise de vue : 1992

(c) Région Hauts-de-France - Inventaire général

reproduction soumise à autorisation du titulaire des droits d'exploitation



Chambre à coucher

Vue de la chambre à coucher, vers 1930, Danis architecte, in Travaux d'Architecture (AP Dieux).

IVR31_19925901765X

Auteur de l'illustration (reproduction) : Olivier Marlard

Date de prise de vue : 1992

(c) Région Hauts-de-France - Inventaire général

reproduction soumise à autorisation du titulaire des droits d'exploitation



Elévation occidentale.

IVR31_19935901924V

Auteur de l'illustration : Olivier Marlard

Date de prise de vue : 1993

(c) Région Hauts-de-France - Inventaire général

reproduction soumise à autorisation du titulaire des droits d'exploitation



Elévation nord.

IVR31_19935901922V

Auteur de l'illustration : Olivier Marlard

Date de prise de vue : 1993

(c) Région Hauts-de-France - Inventaire général

reproduction soumise à autorisation du titulaire des droits d'exploitation