

Hauts-de-France, Somme
Ham
place de l'Hôtel-de-Ville

Hôtel de ville de Ham

Références du dossier

Numéro de dossier : IA80001533

Date de l'enquête initiale : 2003

Date(s) de rédaction : 2003, 2015

Cadre de l'étude : enquête thématique départementale Reconstruction de la Haute-Somme, patrimoine de la Reconstruction enquête externe

Degré d'étude : étudié

Désignation

Dénomination : hôtel de ville

Parties constituantes non étudiées : beffroi, musée, tribunal

Compléments de localisation

Milieu d'implantation : en ville

Références cadastrales :

Historique

L'hôtel de ville est reconstruit par l'architecte Ch. Chérier (Saint-Quentin) en 1879 (dessins et devis du 4 mars 1875 et devis du 8 février 1879) mais totalement détruit en 1918 par les mines placées dans les sous-sols, ainsi que le musée municipal et les annexes voisines (rapport Savary 1922).

Le projet de reconstruction de l'hôtel de ville, œuvre de l'agence d'architecte Henri Brassart-Mariage et fils (Saint-Quentin), est chiffré 1 564 661,70 F et approuvé en août 1925. Les indemnités de dommages de guerre de l'ancien hôtel de ville, du beffroi (le campanile-beffroi coiffant l'édifice remplace l'ancien beffroi), du musée (frappé d'expropriation et qui ne sera pas reconstruit) et du couvent sont affectées à la reconstruction. Le projet a dû respecter un alignement et des fondations totalement nouvelles. Des ferronneries anciennes ont été récupérées dans les ruines. L'entreprise G. Martin (Breteuil) réalise le chantier vers 1926. Le marché pour l'exécution de vitraux est attribué à Tembouret, celui du décor de mosaïque à Agostin Romano de Roubaix. La réception des travaux a lieu en 1932.

Le bâtiment de Justice de paix est le seul vestige de l'ancien hôtel de ville (ill.).

Période(s) principale(s) : 4e quart 19e siècle (détruit), 1er quart 20e siècle

Période(s) secondaire(s) : 4e quart 19e siècle

Dates : 1879 (daté par source), 1925 (daté par source)

Auteur(s) de l'oeuvre : Charles Chérier (architecte, attribution par source), agence d'architecture Brassart-Mariage (architecte, attribution par source), Georges Tembouret (peintre-verrier, attribution par source), Agostin Romano (mosaïste, attribution par source)

Description

L'édifice, qui occupe une parcelle d'angle, comprend un bâtiment principal orienté sur la place, un bâtiment secondaire aligné sur la rue, une cour et un petit bâtiment en coeur de parcelle. Il dispose de deux accès, l'un en façade principale sur la place, l'autre depuis la rue de Corcy, ouvrant sur une aire de stationnement.

Le bâtiment principal, à entresol, étage carré et étage de comble, sur rez-de-chaussée surélevé, est construit (à ossature béton) en calcaire (façade principale), en briques (pignons) et couvert d'ardoises. Le toit est surmonté d'un campanile. L'élévation principale, à 5 travées, est rythmée par un triplet de travées centrales en légère saillie.

Le bâtiment situé dans la cour, en rez-de-chaussée, est construit en briques et couvert en zinc. Inscription sur le pignon en façade : JUSTICE DE PAIX.

Les bâtiments secondaires (rue de Corcy), à étage carré sur rez-de-chaussée surélevé, sont construits en parpaings de béton masqués par un enduit. Le tout est couvert d'un toit terrasse.

Eléments descriptifs

Matériau(x) du gros-oeuvre, mise en oeuvre et revêtement : brique ; calcaire, pierre de taille ; béton, parpaing de béton, enduit

Matériau(x) de couverture : ardoise, zinc en couverture, béton en couverture

Étage(s) ou vaisseau(x) : rez-de-chaussée surélevé, entresol, 1 étage carré, étage de comble, en rez-de-chaussée

Type(s) de couverture : toit à longs pans, croupe ; lanterneau ; pignon découvert ; toit à longs pans, pignon couvert ; terrasse

Typologies et état de conservation

Typologies : beffroi

Statut, intérêt et protection

L'hôtel de ville de Ham a été construit à cet emplacement en 1879, sur les plans de l'architecte Charles Chérier. Détruit durant la première guerre mondiale, il est reconstruit, sur les plans des architectes Henri Brassart-Mariage, père et fils. Le projet proposé en 1925 conserve un parti stylistique éclectique et prévoit le remploi des ferronneries d'origine récupérées dans les ruines. Le bâtiment de la Justice de paix est conservé.

S'il rappelle l'édifice préexistant, l'édifice se signale cependant par une référence flamande plus affirmée qui se traduit par l'importance donnée au beffroi.

Ce dossier de recensement du patrimoine de la Reconstruction dans la Haute-Somme, établi en 2003 par Gilles-Henri Bailly, Stéphanie Caulliez et Laurent Philippe, a été mis à jour et enrichi par Isabelle Barbedor en 2015, dans le cadre de l'enquête thématique régionale : La première Reconstruction en Picardie.

Statut de la propriété : propriété publique

Références documentaires

Documents d'archive

- AD Somme. Série O ; 99 O 2069. **Ham. Travaux communaux, hôtel de ville.**
- AD Somme. Série R ; 10 R 621, 622. **Ham. Dommages de guerre. Propriétés communales.**

Documents figurés

- **Ville de Ham, construction d'un hôtel de ville avec justice de paix**, lavis coloré (plan des trois niveaux montrant les emplacements de l'ancien hôtel de ville et du nouveau), Ch. Chérier (architecte), 4 mars 1875 (AD Somme ; 99 O 2069).
- **Projet d'hôtel de ville**, calque coloré, Ch. Chérier, 4 mars 1875 (AD Somme ; 99 O 2069).
- **Ham en ruines. La Place de l'Hôtel de ville. The Town-Hall Place**, carte postale, édition La Pensée, [après 1918] (AD Somme ; 8 Fi 1515).
- **Ville de Ham. Hôtel de ville. Coupes état 1914**, tirage bleu, 30 mai 1923 (AD Somme ; 99 O 2069).
- **Ville de Ham. Hôtel de ville. Plans état 1914**, tirage bleu, 30 mai 1923 (AD Somme ; 99 O 2069).
- **Ham. Hôtel de ville**, carte postale, Lib. Juniet-Rasse, 1904 (AD Somme ; 8 Fi 2942).

- [Façade principale de l'hôtel de ville], tirage bleu, projet de reconstruction, Brassart-Mariage (architecte), 30 mai 1923 (AD Somme ; 99 O 2069).

Bibliographie

- INVENTAIRE GENERAL DU PATRIMOINE CULTUREL. Région PICARDIE. **Architectures de la Reconstruction dans l'Est de la Somme**. Réd. Carmen Popescu, collab. Aline Magnien ; fotogr. Jean-Claude Rime, Thierry Lefébure. Lyon : Lieux Dits, 2006 (Itinéraires du patrimoine, 297).

Illustrations

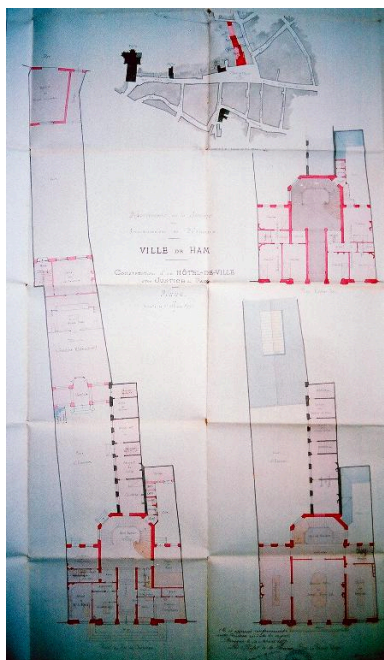

Plan des trois niveaux de l'hôtel de ville, Ch. Chérier (architecte), 4 mars 1875 (AD Somme ; 99 O 2069).
Phot. Gilles-Henri Bailly (reproduction)
IVR22_20158005371NUCA

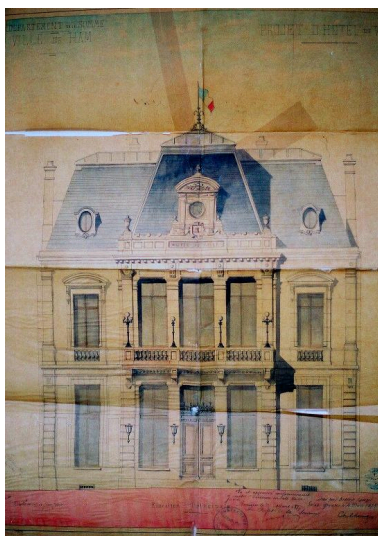

Projet d'hôtel de ville, Ch. Chérier, 4 mars 1875 (AD Somme ; 99 O 2069).
Phot. Gilles-Henri Bailly (reproduction)
IVR22_20158005372NUCA



L'hôtel de ville, en 1904 (AD Somme ; 8 Fi 2942).
Phot. Gilles-Henri Bailly (reproduction)
IVR22_20158005375NUCA



Le bâtiment de la Justice de paix, seul vestige de l'hôtel de ville détruit, carte postale, vers 1919 (AD Somme ; 8 Fi 1515)
Phot. Gilles-Henri Bailly (reproduction)
IVR22_20158005378NUCA

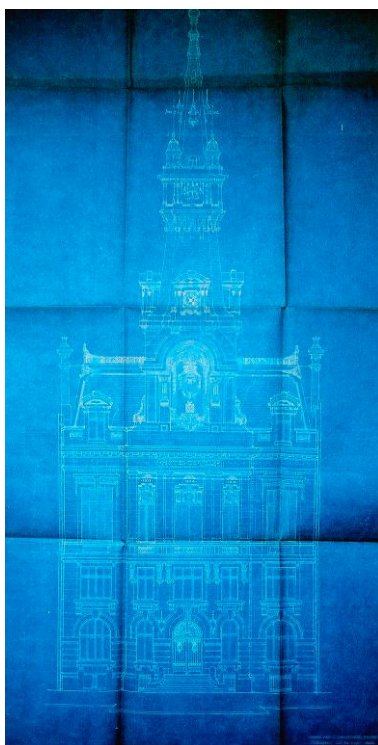

Projet de reconstruction de l'hôtel de ville, Brassart-Mariage (architecte), 30 mai 1923 (AD Somme ; 99 O 2069).
Phot. Gilles-Henri Bailly (reproduction)
IVR22_20158005373NUCA



Vue de situation.
Phot. Marie-Laure Monnehay-Vulliet
IVR22_20158000622NUC2A



Vue générale.
Phot. Marie-Laure Monnehay-Vulliet
IVR22_20158000621NUC2A

Dossiers liés

Dossiers de synthèse :

La Reconstruction dans l'Est de la Somme - dossier de présentation (IA80010351) Hauts-de-France, Somme, Assevillers

Les équipements publics de la reconstruction après la première guerre mondiale (IA99000029)

Oeuvre(s) contenue(s) :

Oeuvre(s) en rapport :

Place de l'Hôtel-de-Ville de Ham (IA80010510) Hauts-de-France, Somme, Ham, place de l'Hôtel-de-Ville

Auteur(s) du dossier : Gilles-Henri Bailly, Stéphanie Caulliez, Philippe Laurent, Isabelle Barbedor

Copyright(s) : (c) Région Hauts-de-France - Inventaire général

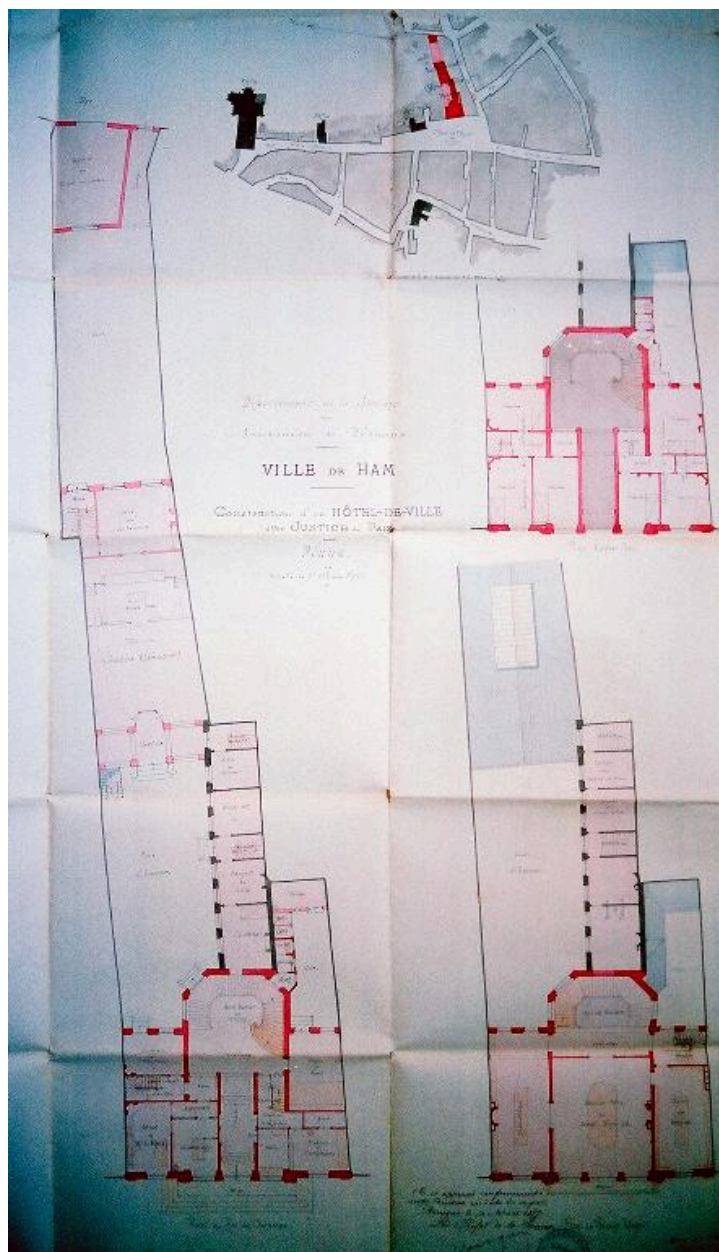

Plan des trois niveaux de l'hôtel de ville, Ch. Chérier (architecte), 4 mars 1875 (AD Somme ; 99 O 2069).

IVR22_20158005371NUCA

Auteur de l'illustration : Gilles-Henri Bailly (reproduction)

Date de prise de vue : 2003

(c) Région Hauts-de-France - Inventaire général ; (c) Département de la Somme
reproduction soumise à autorisation du titulaire des droits d'exploitation

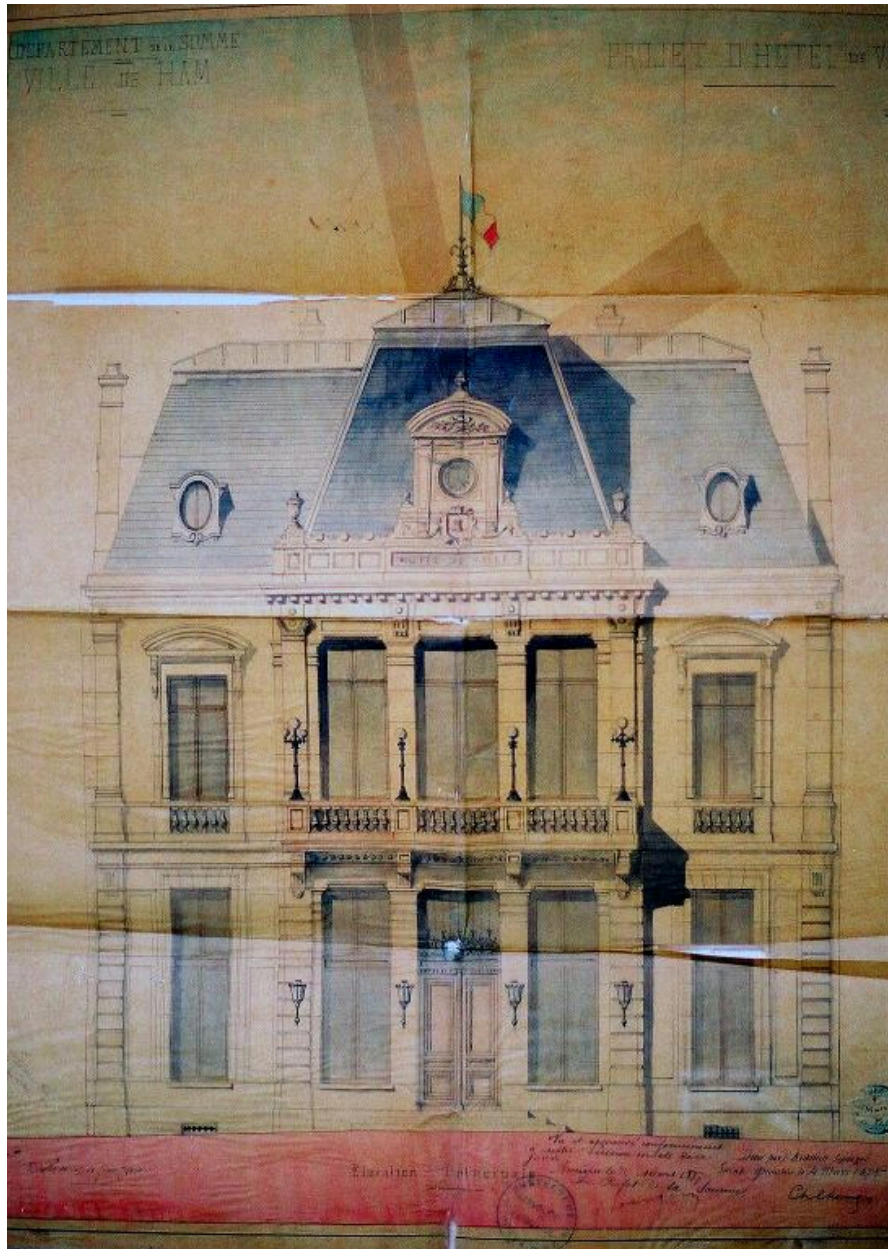

Projet d'hôtel de ville, Ch. Chérier, 4 mars 1875 (AD Somme ; 99 O 2069).

IVR22_20158005372NUCA

Auteur de l'illustration : Gilles-Henri Bailly (reproduction)

Date de prise de vue : 2003

(c) Région Hauts-de-France - Inventaire général ; (c) Département de la Somme
reproduction soumise à autorisation du titulaire des droits d'exploitation



L'hôtel de ville, en 1904 (AD Somme ; 8 Fi 2942).

IVR22_20158005375NUCA

Auteur de l'illustration : Gilles-Henri Bailly (reproduction)

Date de prise de vue : 2003

(c) Région Hauts-de-France - Inventaire général ; (c) Département de la Somme
reproduction soumise à autorisation du titulaire des droits d'exploitation

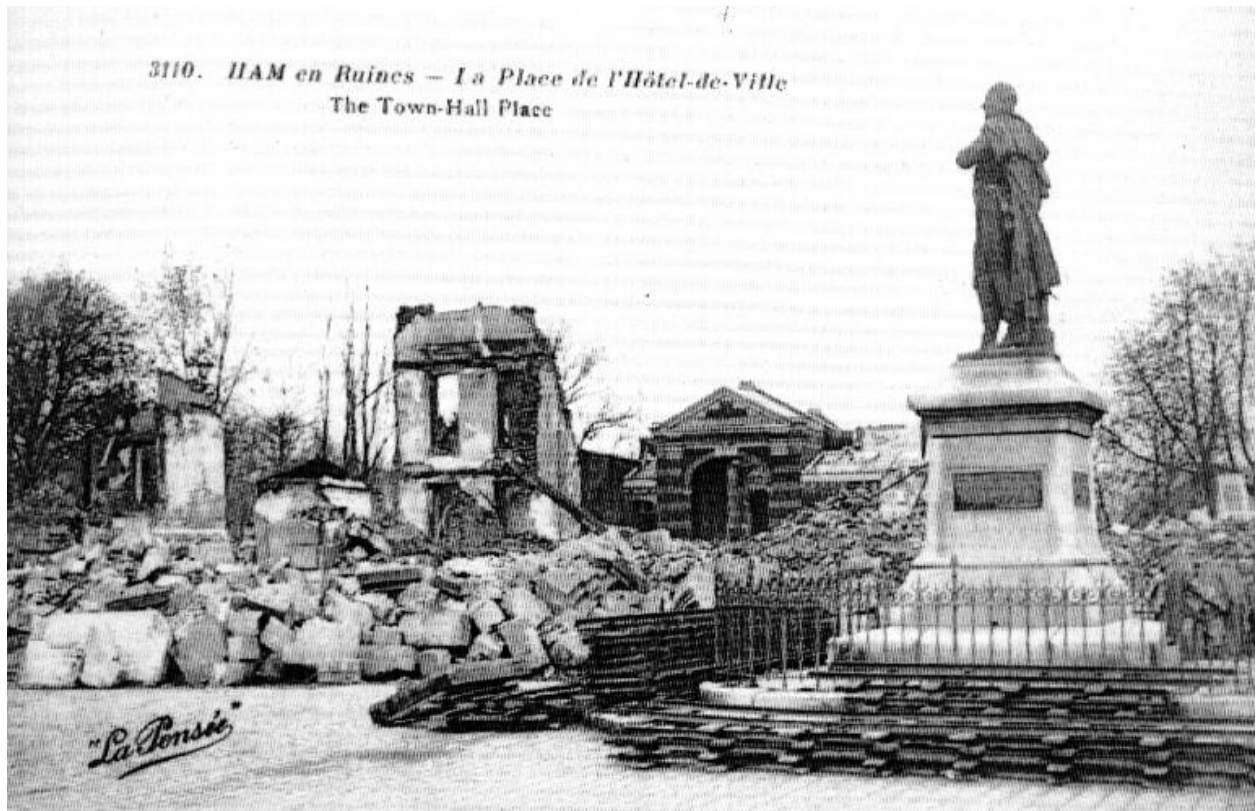

Le bâtiment de la Justice de paix, seul vestige de l'hôtel de ville détruit, carte postale, vers 1919 (AD Somme ; 8 Fi 1515)

IVR22_20158005378NUCA

Auteur de l'illustration : Gilles-Henri Bailly (reproduction)

Date de prise de vue : 2003

(c) Région Hauts-de-France - Inventaire général ; (c) Département de la Somme
reproduction soumise à autorisation du titulaire des droits d'exploitation

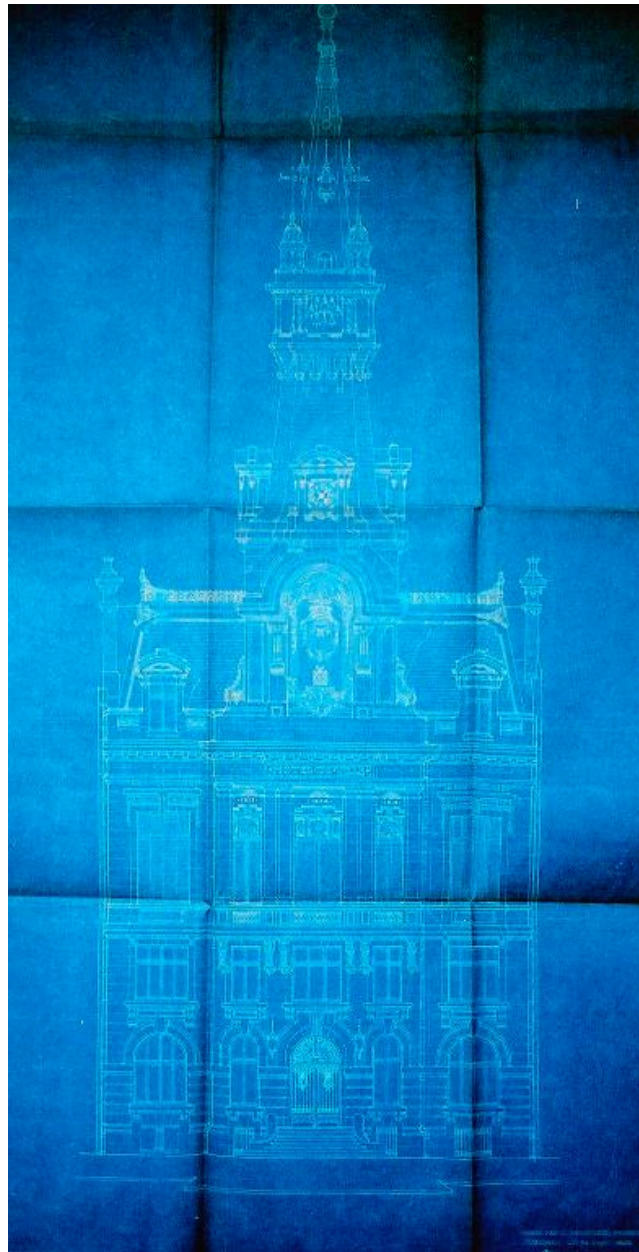

Projet de reconstruction de l'hôtel de ville, Brassart-Mariage (architecte), 30 mai 1923 (AD Somme ; 99 O 2069).

IVR22_20158005373NUCA

Auteur de l'illustration : Gilles-Henri Bailly (reproduction)

Date de prise de vue : 2003

(c) Région Hauts-de-France - Inventaire général ; (c) Département de la Somme
reproduction soumise à autorisation du titulaire des droits d'exploitation



Vue de situation.

IVR22_20158000622NUC2A

Auteur de l'illustration : Marie-Laure Monnehay-Vulliet

(c) Région Hauts-de-France - Inventaire général

reproduction soumise à autorisation du titulaire des droits d'exploitation



Vue générale.

IVR22_20158000621NUC2A

Auteur de l'illustration : Marie-Laure Monnehay-Vulliet

(c) Région Hauts-de-France - Inventaire général

reproduction soumise à autorisation du titulaire des droits d'exploitation