

Hauts-de-France, Aisne
Vervins
31 rue de la Liberté

Maison

Références du dossier

Numéro de dossier : IA02000392
Date de l'enquête initiale : 1999
Date(s) de rédaction : 1999
Cadre de l'étude : inventaire topographique ville de Vervins
Degré d'étude : étudié

Désignation

Dénomination : maison
Destinations successives : hôtel de voyageurs
Parties constituantes non étudiées : cour

Compléments de localisation

Milieu d'implantation : en ville
Références cadastrales : 1986, AB, 73

Historique

Cette maison est caractéristique des maisons bourgeoises citadines élevées au milieu du 19e siècle dans un style néo-classique sobre : ordonnancement de la façade, corniche en ressaut avec extrémités en pierre calcaire denticulée etc. Le décor porté intérieur (non étudié) a été conservé dans le salon (cheminée et plafond peint) et la salle à manger (lambris et cheminée) du rez-de-chaussée. La maison a été aménagée vers le milieu du 20e siècle en hôtel de voyageurs.

Période(s) principale(s) : milieu 19e siècle

Description

La maison est construite en brique. Elle est couverte d'un toit à longs pans et pignons couverts.

Éléments descriptifs

Matériau(x) du gros-oeuvre, mise en oeuvre et revêtement : brique
Matériau(x) de couverture : ardoise
Plan : plan rectangulaire régulier
Étage(s) ou vaisseau(x) : sous-sol, 2 étages carrés, étage de comble
Élévations extérieures : élévation à travées
Escaliers : escalier dans-oeuvre : escalier tournant, en charpente métallique

Décor

Techniques : peinture, menuiserie
Représentations : fleur ; balustre ; ornement architectural
Précision sur les représentations :

Le plafond peint circulaire du salon présente un décor peint italianisant représentant des balustres et des liserons se dégageant, en contre plongée, sur un fond de ciel. La salle à manger est couverte d'un lambris de hauteur intégrant des portes de placards moulurées.

Statut, intérêt et protection

L'intégralité du dossier est consultable au centre de documentation de l'Inventaire et du Patrimoine culturel.

Statut de la propriété : propriété privée

Illustrations



Vue de la façade principale,
depuis la rue du Vieux Château.

Phot. Pierre-Yves Brest
IVR22_19990207138Z



Vue de la salle à manger lambrissée.

Phot. Thierry Lefébure
IVR22_19990204063VA

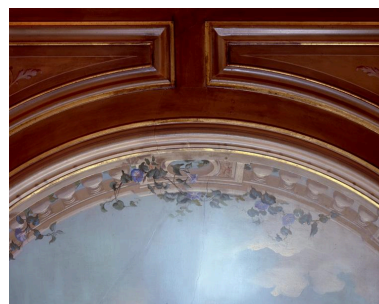

Détail du plafond peint du salon,
représentant une balustrade envahie
par des liserons ; l'ensemble
se détachant sur fond de ciel.

Phot. Thierry Lefébure
IVR22_19990204064VA

Dossiers liés

Dossiers de synthèse :

Maisons et fermes de Vervins (IA02000466) Hauts-de-France, Aisne, Vervins

Oeuvre(s) contenue(s) :

Oeuvre(s) en rapport :

La ville de Vervins (IA02000924) Hauts-de-France, Aisne, Vervins

Auteur(s) du dossier : Pierre-Yves Brest

Copyright(s) : (c) Région Hauts-de-France - Inventaire général ; (c) Département de l'Aisne ; (c) AGIR-Pic



Vue de la façade principale, depuis la rue du Vieux Château.

IVR22_19990207138Z

Auteur de l'illustration : Pierre-Yves Brest

(c) Ministère de la culture - Inventaire général ; (c) Département de l'Aisne ; (c) AGIR-Pic
reproduction soumise à autorisation du titulaire des droits d'exploitation



Vue de la salle à manger lambrissée.

IVR22_19990204063VA

Auteur de l'illustration : Thierry Lefébure

(c) Ministère de la culture - Inventaire général ; (c) Département de l'Aisne ; (c) AGIR-Pic
reproduction soumise à autorisation du titulaire des droits d'exploitation



Détail du plafond peint du salon, représentant une balustrade envahie par des liserons ; l'ensemble se détachant sur fond de ciel.

IVR22_19990204064VA

Auteur de l'illustration : Thierry Lefébure

(c) Ministère de la culture - Inventaire général ; (c) Département de l'Aisne ; (c) AGIR-Pic
reproduction soumise à autorisation du titulaire des droits d'exploitation