

Hauts-de-France, Nord
Maubeuge
rue du Chapitre

Anciennes écoles primaire et maternelle, actuellement lycée catholique Notre-Dame de Grâce

Références du dossier

Numéro de dossier : IA59001597

Date de l'enquête initiale : 2001

Date(s) de rédaction : 2002, 2023

Cadre de l'étude : enquête thématique départementale Patrimoine XXe Maubeuge et Val de Sambre

Degré d'étude : recensé

Désignation

Dénomination : école primaire, école maternelle

Appellation : lycée catholique Notre-Dame de Grâce

Destinations successives : école primaire, école maternelle, lycée

Compléments de localisation

Milieu d'implantation : en ville

Références cadastrales : 2003, M, 233, 234

Historique

L'architecte Jean Lafitte (1854-1928) dessine un projet d'école maternelle et d'école de filles, situé rue de la Croix, en 1910. Le marché est conclu en 1912 et la réception définitive des travaux a lieu en mars 1913. L'école de filles est agrandie de quatre classes par les architectes Pesse et Normand en 1937. Actuellement les bâtiments font partie du lycée Notre-Dame de Grâce.

La mosaïque du pignon sur rue représentant une scène de récréation ou l'entrée à l'école est l'œuvre de Jean-Paul Lafitte (1882-1915), peintre, fils de l'architecte.

Période(s) principale(s) : 1er quart 20e siècle

Dates : 1913 (daté par source, porte la date), 1937 (daté par source)

Auteur(s) de l'oeuvre : Jean Lafitte (architecte, attribution par source, signature), Jean-Paul Lafitte (peintre, signature), Marcel Pessé (architecte, attribution par source), Armand F. Normand (architecte, attribution par source)

Description

Les écoles maternelle et primaire sont construites face à face, perpendiculairement à la rue de la Croix, présentant l'élévation antérieure sur la cour. L'intérêt architectural se porte sur ce qui fut l'école de filles, située à droite. C'est un édifice de plan allongé, composé de trois corps de bâtiment. Les murs sont en brique, sur une structure en béton armé et poutrelles métalliques apparentes. Chaque corps de bâtiment est couvert d'une toiture à deux pans en ardoise. Le corps central, au rez-de-chaussée ouvert, abritant le préau, est en saillie. Le couverture des baies des niveaux supérieurs par une poutrelle métallique permet d'ouvrir le mur. Le rez-de-chaussée est couvert de voutains transversaux, dont leur profil en forme de mitre sont visibles à l'extérieur. Les poutrelles, ajourées d'un décor animalier, retombent sur des aisseliers en fonte. Le pignon sur rue est décoré d'une mosaïque représentant une scène de récréation ou l'entrée à l'école, réalisée et signée par Jean-Paul Lafitte, peintre, frère de l'architecte. Cette mosaïque, protégée par un larmier cintré à modillons, porte deux inscriptions commémoratives de l'inauguration et porte les noms des maître d'ouvrage et maître œuvre ainsi que la date (1913). La technique de construction et la mise en œuvre des matériaux rappellent l'école du Sacré-Cœur construite par Hector Guimard à Paris en 1895.

Éléments descriptifs

Matériau(x) du gros-oeuvre, mise en oeuvre et revêtement : brique ; métal ; béton armé

Matériau(x) de couverture : ardoise

Étage(s) ou vaisseau(x) : 2 étages carrés

Élévations extérieures : élévation ordonnancée

Type(s) de couverture : toit à deux pans

Escaliers : escalier de distribution : escalier droit, en charpente métallique

Décor

Techniques : mosaïque

Représentations : ornement animal

Précision sur les représentations :

La récréation ou l'entrée à l'école (jeunes filles, mère (?), enseignante, ville (fortification, église, maisons)).

Statut, intérêt et protection

Statut de la propriété : propriété privée

Références documentaires

Documents figurés

- École Notre-Dame de Grâce, plans par Jean Laffite (1853-1928), 1910 (AD Nord, série O ; 396/203).

Liens web

- Dossier d'origine numérisé. : <http://www2.culture.gouv.fr/documentation/memoire/HTML/IVR31/IA59001597/index.htm>

Illustrations

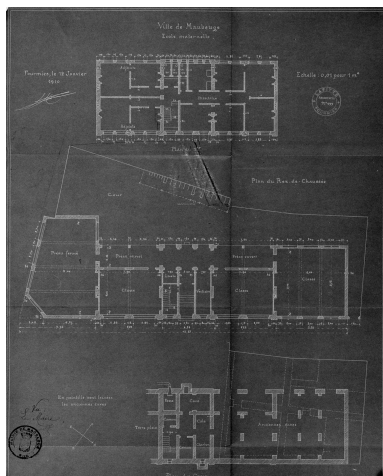

Plan des caves, du rez-de-chaussée et du premier étage de l'école maternelle par Jean Lafitte (185-1928), architecte, 12 janvier 1910 (AD Nord, série O ; 396/203).

Phot. Thierry Petitberghien
IVR31_20015901938X



Élévation sur cour de l'école maternelle par Jean Lafitte (1853-1928) (architecte), 12 janvier 1910 (AD Nord, série O ; 396/203).

Phot. Thierry Petitberghien
IVR31_20015901933X

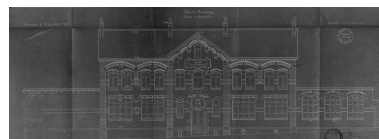

Élévation sur rue de l'école maternelle par Jean Lafitte (1853-1928) (architecte), 12 janvier 1910 (AD Nord, série O ; 396/203).

Phot. Thierry Petitberghien
IVR31_20015901935X

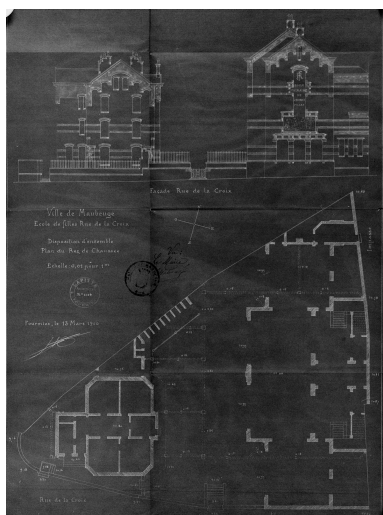

Plan d'ensemble et élévations sur la rue de la Croix de l'école primaire par Jean Lafitte (1853-1928) (architecte), 13 mars 1910 (AD Nord, série O ; 396/203).
Phot. Thierry Petitberghien
IVR31_20015901931X

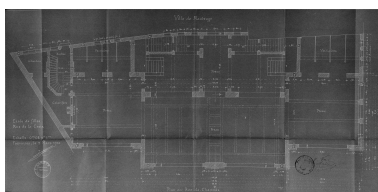

Plan du rez-de-chaussée de l'école primaire par Jean Lafitte (1853-1928) (architecte), 9 mars 1910 (AD Nord, série O ; 396/203).
Phot. Thierry Petitberghien
IVR31_20015901934X

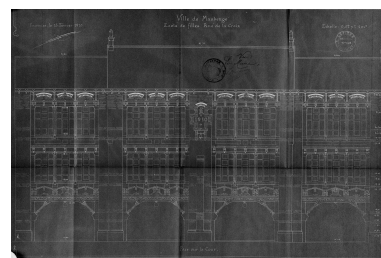

Élévation sur la cour de l'école primaire par Jean Lafitte (1853-1928) (architecte), 15 février 1910 (AD Nord, série O ; 396/203).
Phot. Thierry Petitberghien
IVR31_20015901906X

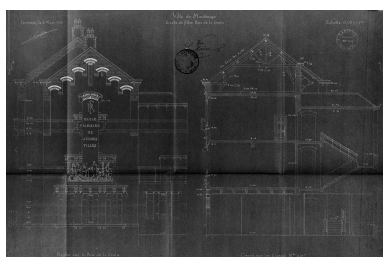

Élévation sur la rue de la Croix et coupe de l'école primaire par Jean Lafitte (1853-1928) (architecte), 5 mars 1910 (AD Nord, série O ; 396/203).
Phot. Thierry Petitberghien
IVR31_20015901936X

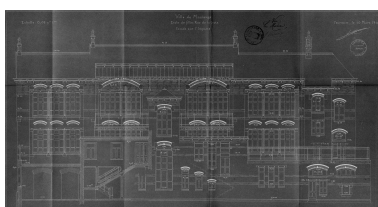

Élévation sur l'impasse de l'école primaire par Jean Lafitte (1853-1928) (architecte), 10 mars 1910 (AD Nord, série O ; 396/203).
Phot. Thierry Petitberghien
IVR31_20015901905X

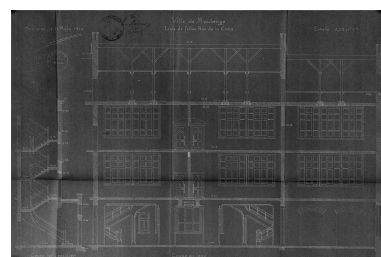

Coupe de l'école primaire par Jean Lafitte (1853-1928) (architecte), 11 mars 1910 (AD Nord, série O ; 396/203).
Phot. Thierry Petitberghien
IVR31_20015901932X



Vue générale de l'école maternelle et de l'école de filles depuis la rue de la Croix.
Phot. Thierry Petitberghien
IVR31_20025900992V



Vue générale de l'école de filles depuis la rue de la Croix.
Phot. Thierry Petitberghien
IVR31_20025900993V



Vue générale du pignon de l'école primaire depuis la rue de la Croix.
Phot. Thierry Petitberghien
IVR31_20025901006V



Vue générale de l'école
primaire sur la cour.
Phot. Thierry Petitberghien
IVR31_20025900362X



Troisième travée (depuis la
rue) du rez-de-chaussée de
l'école primaire : poutrelles de
fonte décorées de papillons,
coqs, sauterelles et feuillage.
Phot. Thierry Petitberghien
IVR31_20025900363X



Deuxième travée (depuis la
rue) du rez-de-chaussée de
l'école primaire : poutrelles
de fonte décorées d'oiseaux,
de loutres (?) et de chenilles.
Phot. Thierry Petitberghien
IVR31_20025900364X

Dossiers liés

Dossiers de synthèse :

Présentation de la commune de Maubeuge (IA59001551) Hauts-de-France, Nord, Maubeuge

Les écoles de Maubeuge et du Val de Sambre (IA59001852)

Oeuvre(s) contenue(s) :

Auteur(s) du dossier : Lucie Grembert, Sophie Luchier

Copyright(s) : (c) Région Hauts-de-France - Inventaire général

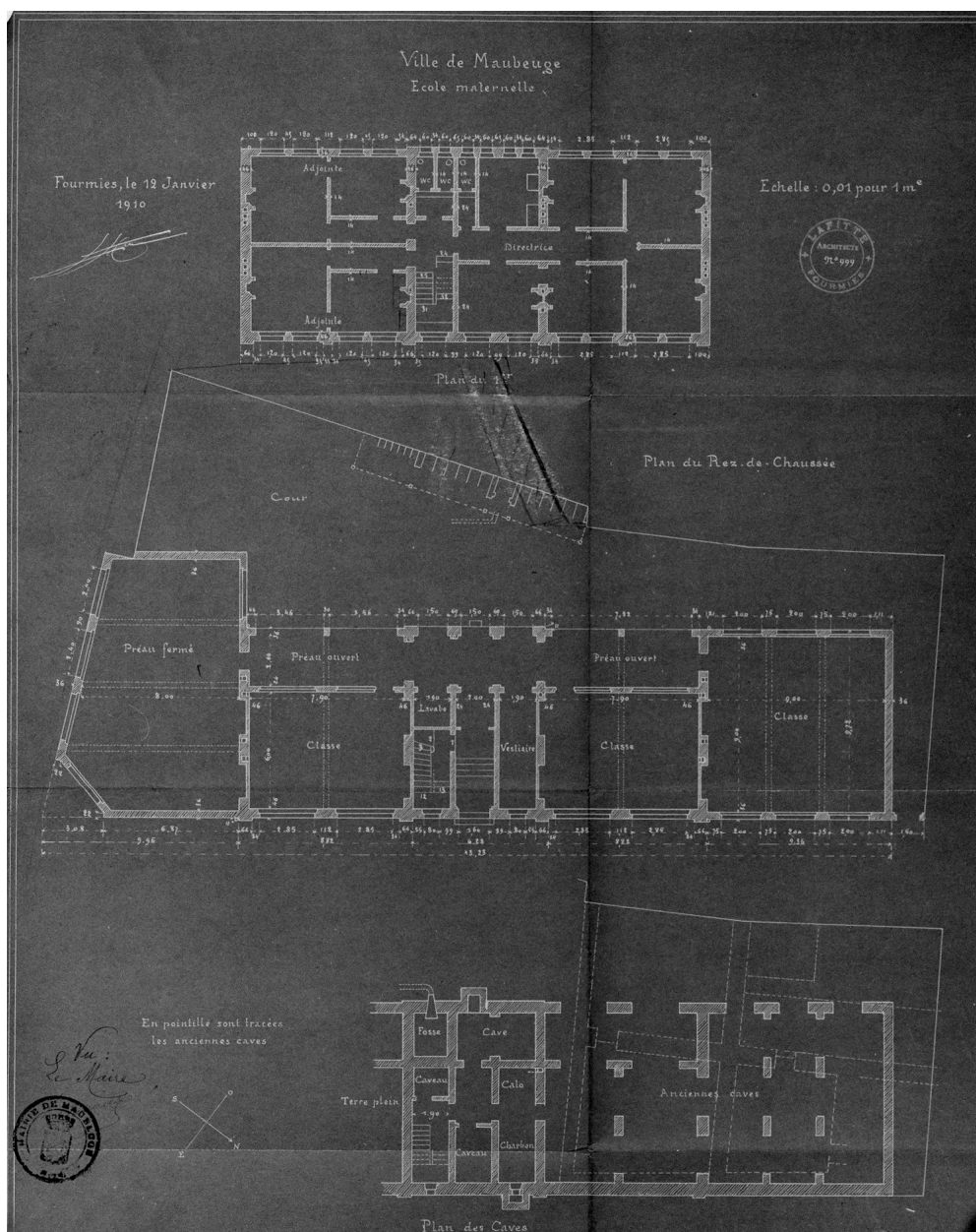

Plan des caves, du rez-de-chaussée et du premier étage de l'école maternelle par Jean Lafitte (185-1928), architecte, 12 janvier 1910 (AD Nord, série O ; 396/203).

IVR31_20015901938X

Auteur de l'illustration : Thierry Petitberghien

Date de prise de vue : 2001

(c) Région Hauts-de-France - Inventaire général ; (c) Département du Nord - Archives départementales
reproduction soumise à autorisation du titulaire des droits d'exploitation



Elévation sur cour de l'école maternelle par Jean Lafitte (1853-1928) (architecte), 12 janvier 1910 (AD Nord, série O ; 396/203).

IVR31_20015901933X

Auteur de l'illustration : Thierry Petitberghien

Date de prise de vue : 2001

(c) Région Hauts-de-France - Inventaire général ; (c) Département du Nord - Archives départementales
reproduction soumise à autorisation du titulaire des droits d'exploitation

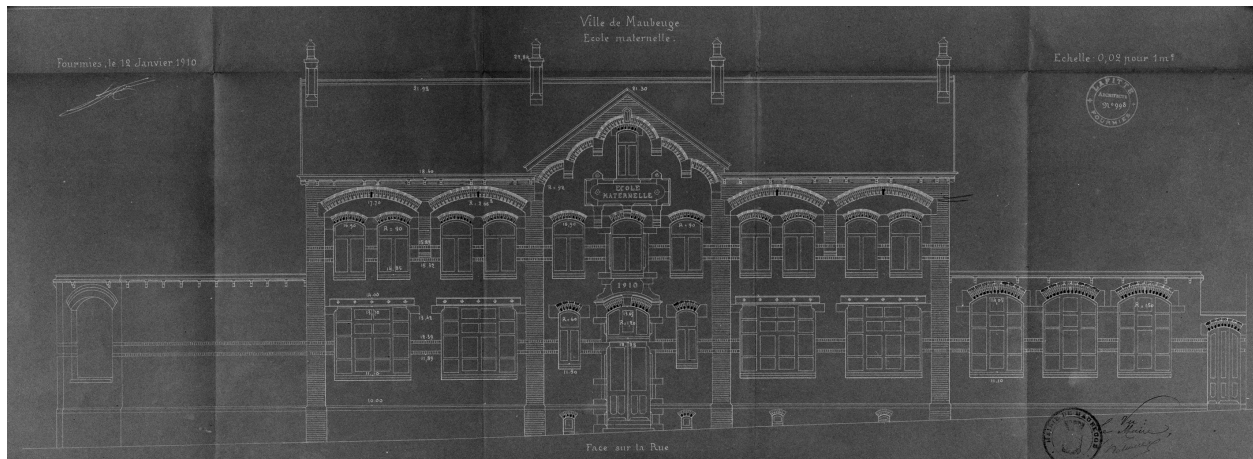

Élévation sur rue de l'école maternelle par Jean Lafitte (1853-1928) (architecte), 12 janvier 1910 (AD Nord, série O ; 396/203).

IVR31_20015901935X

Auteur de l'illustration : Thierry Petitberghien

Date de prise de vue : 2001

(c) Région Hauts-de-France - Inventaire général ; (c) Département du Nord - Archives départementales
reproduction soumise à autorisation du titulaire des droits d'exploitation

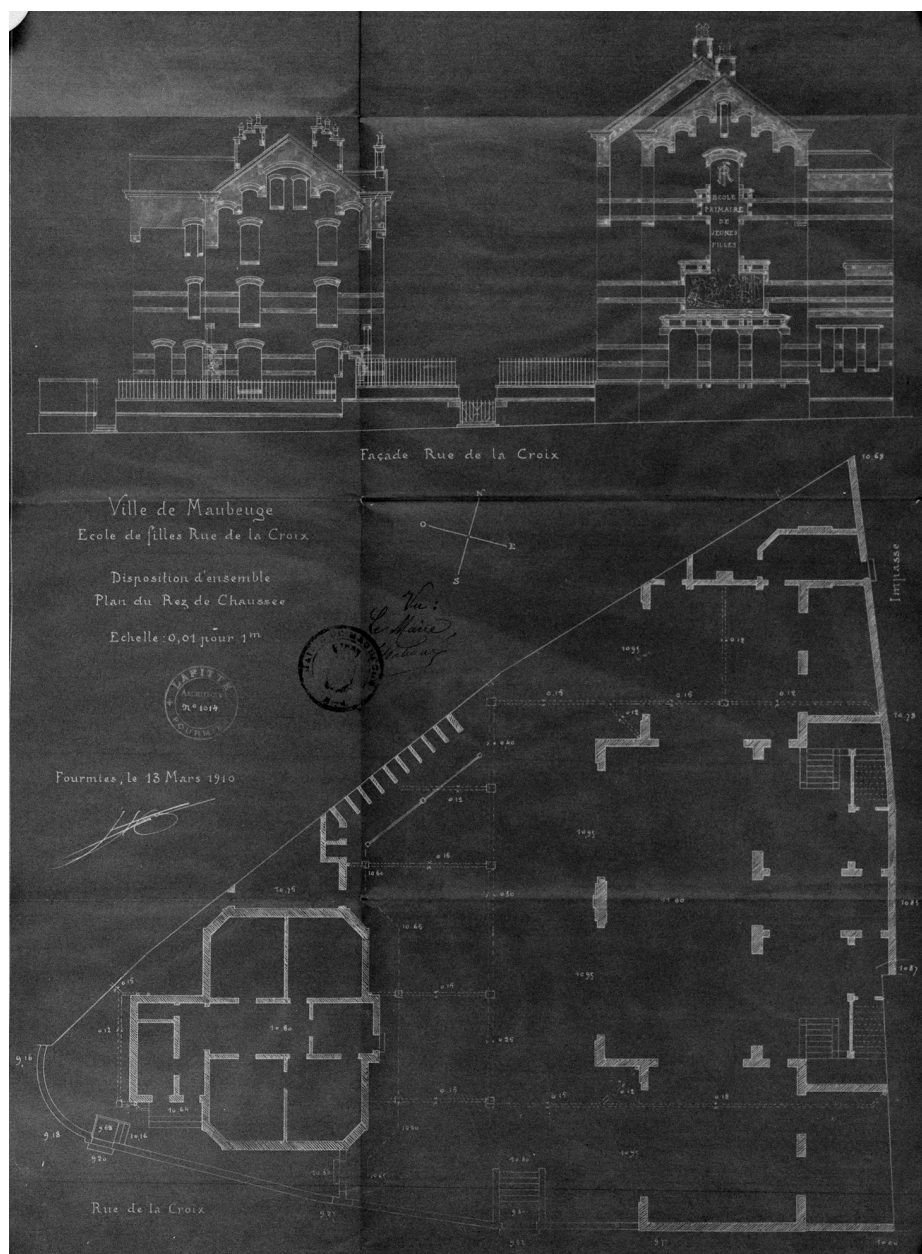

Plan d'ensemble et élévations sur la rue de la Croix de l'école primaire par Jean Lafitte (1853-1928) (architecte), 13 mars 1910 (AD Nord, série O ; 396/203).

IVR31_20015901931X

Auteur de l'illustration : Thierry Petitberghien

Date de prise de vue : 2001

(c) Région Hauts-de-France - Inventaire général ; (c) Département du Nord - Archives départementales
reproduction soumise à autorisation du titulaire des droits d'exploitation

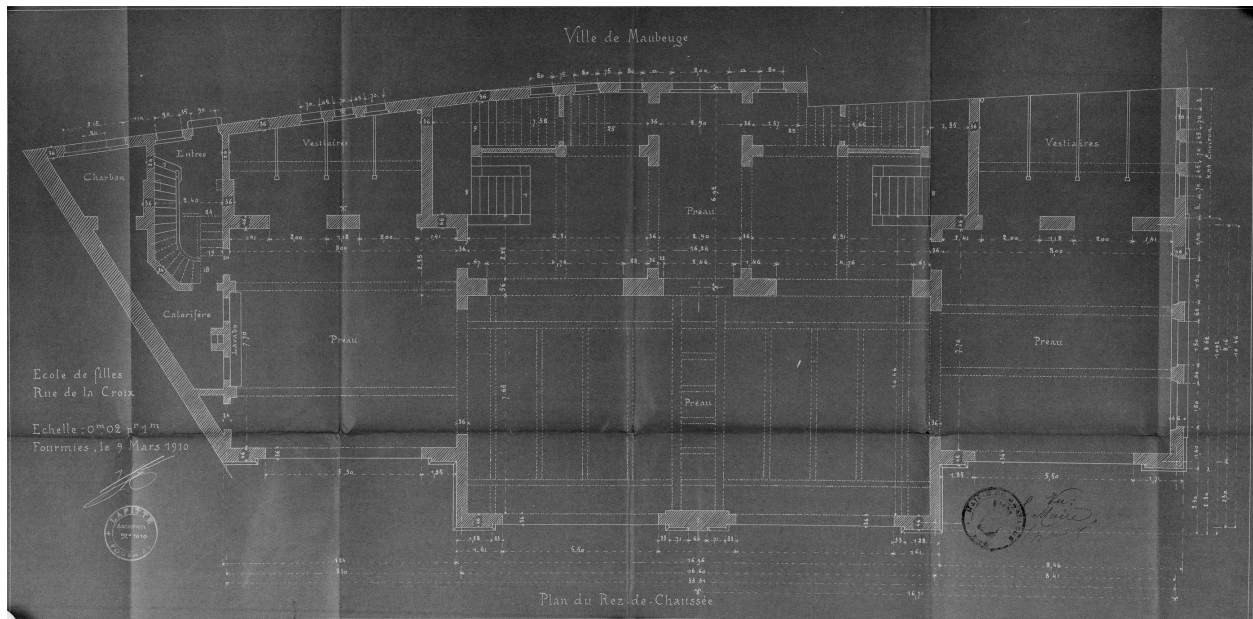

Plan du rez-de-chaussée de l'école primaire par Jean Lafitte (1853-1928) (architecte), 9 mars 1910 (AD Nord, série O ; 396/203).

IVR31_20015901934X

Auteur de l'illustration : Thierry Petitberghien

Date de prise de vue : 2001

(c) Région Hauts-de-France - Inventaire général ; (c) Département du Nord - Archives départementales
reproduction soumise à autorisation du titulaire des droits d'exploitation

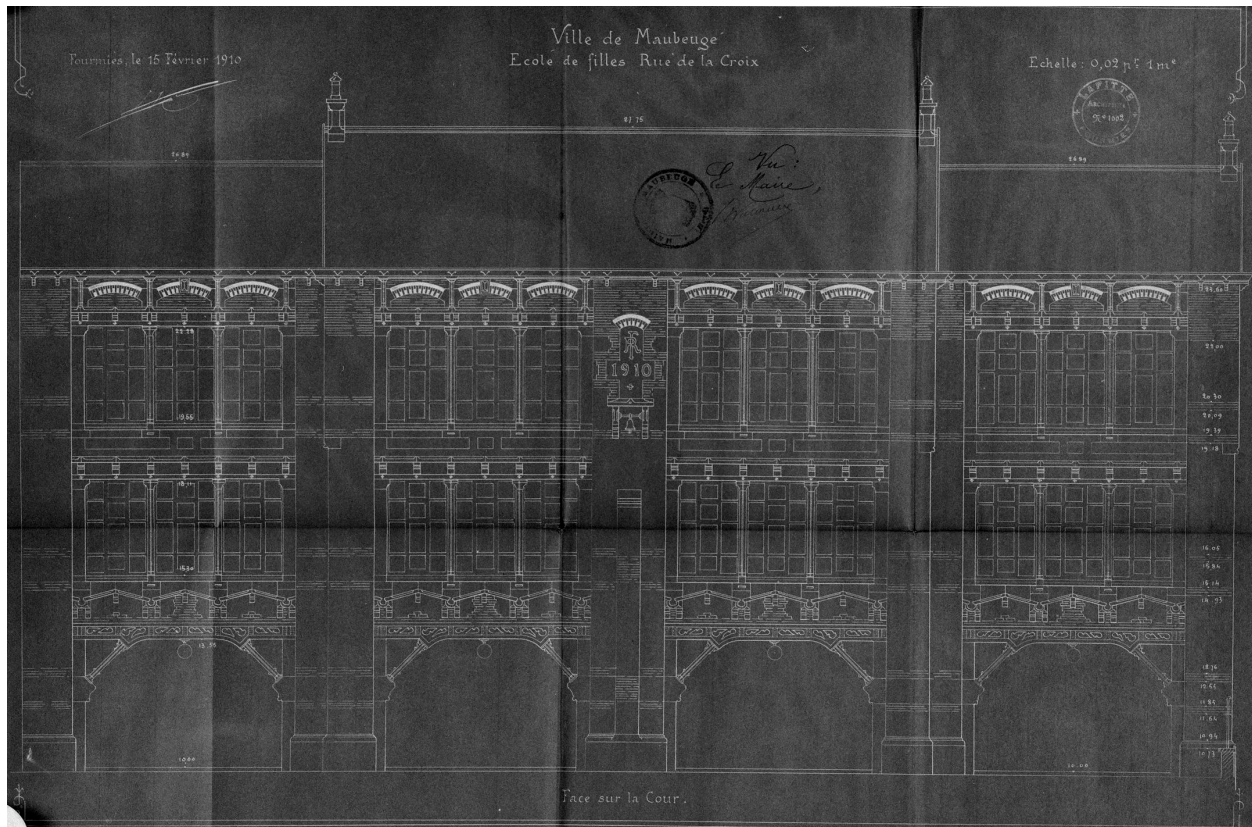

Élévation sur la cour de l'école primaire par Jean Lafitte (1853-1928) (architecte), 15 février 1910 (AD Nord, série O ; 396/203).

IVR31_20015901906X

Auteur de l'illustration : Thierry Petitberghien

Date de prise de vue : 2001

(c) Région Hauts-de-France - Inventaire général ; (c) Département du Nord - Archives départementales
reproduction soumise à autorisation du titulaire des droits d'exploitation

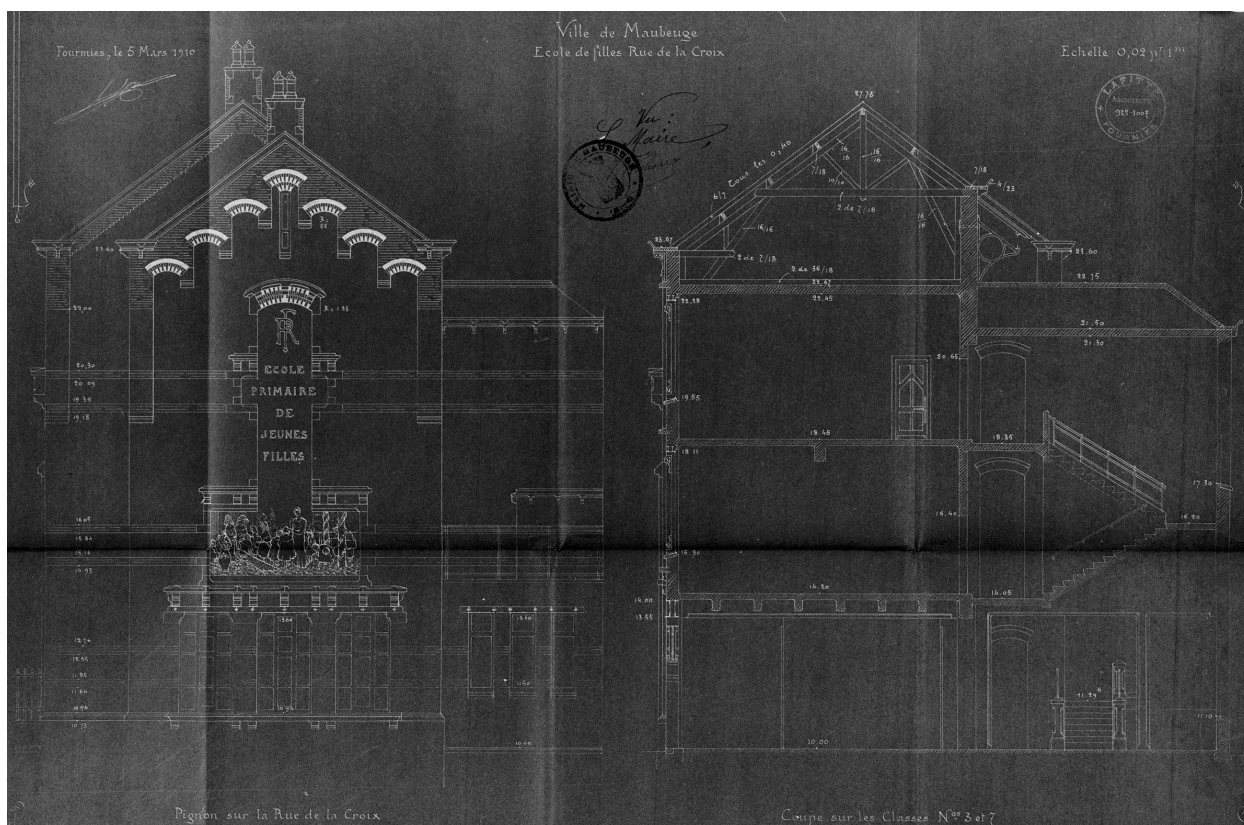

Élévation sur la rue de la Croix et coupe de l'école primaire par par Jean Lafitte (1853-1928) (architecte), 5 mars 1910 (AD Nord, série O ; 396/203).

IVR31_20015901936X

Auteur de l'illustration : Thierry Petitberghien

Date de prise de vue : 2001

(c) Région Hauts-de-France - Inventaire général ; (c) Département du Nord - Archives départementales
reproduction soumise à autorisation du titulaire des droits d'exploitation

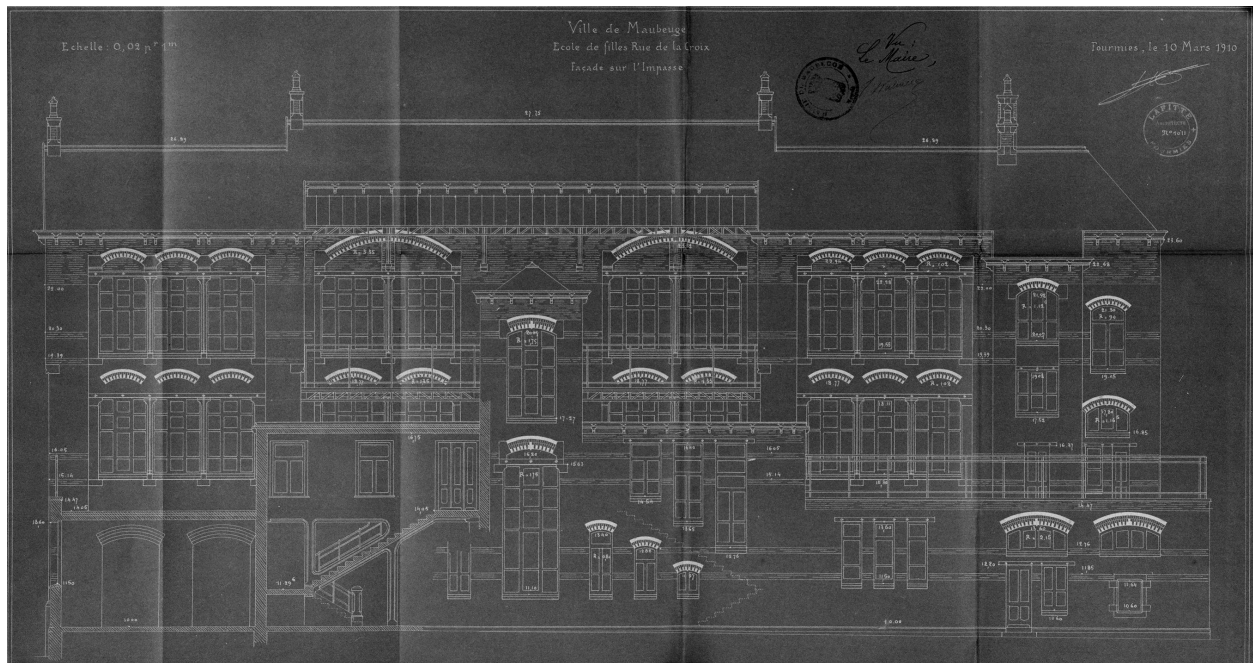

Élévation sur l'impasse de l'école primaire par Jean Lafitte (1853-1928) (architecte), 10 mars 1910 (AD Nord, série O ; 396/203).

IVR31_20015901905X

Auteur de l'illustration : Thierry Petitberghien

Date de prise de vue : 2001

(c) Région Hauts-de-France - Inventaire général ; (c) Département du Nord - Archives départementales
reproduction soumise à autorisation du titulaire des droits d'exploitation

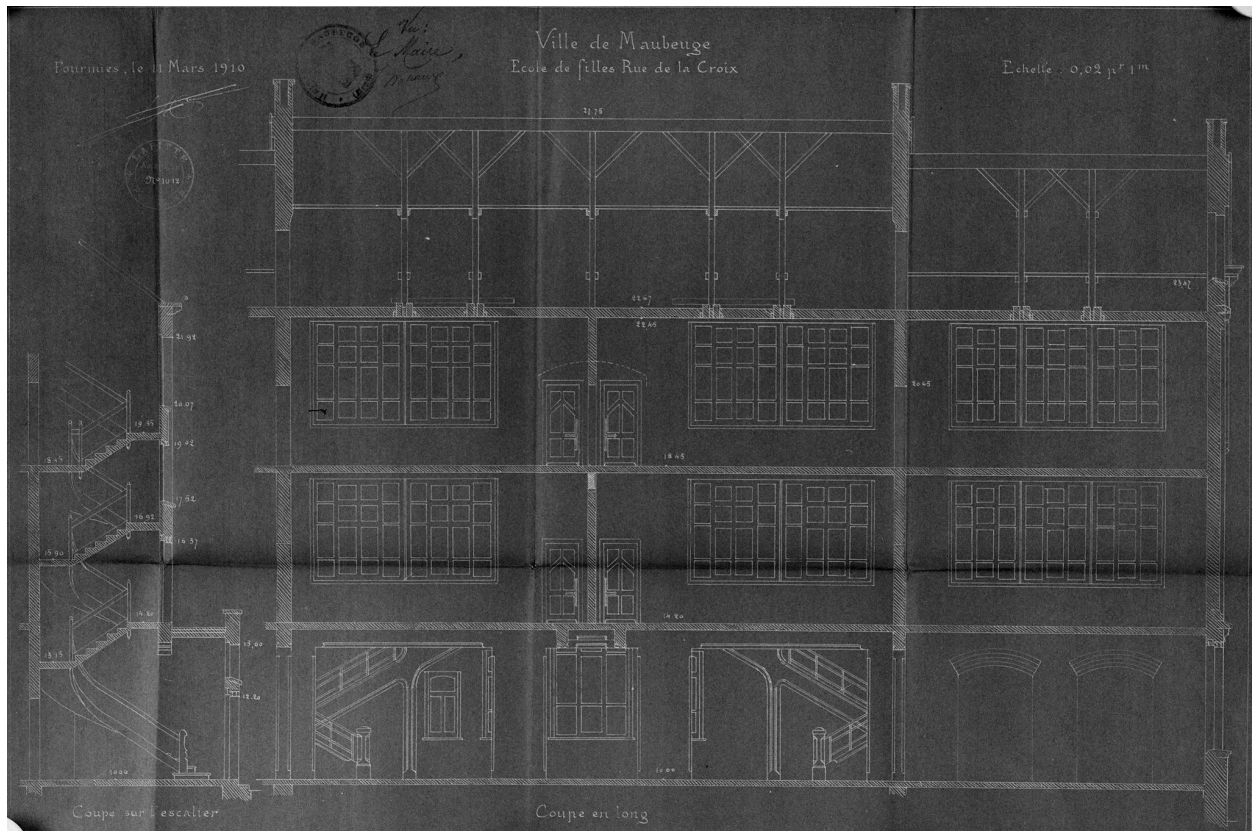

Coupe de l'école primaire par par Jean Lafitte (1853-1928) (architecte), 11 mars 1910 (AD Nord, série O ; 396/203).

IVR31_20015901932X

Auteur de l'illustration : Thierry Petitberghien

Date de prise de vue : 2001

(c) Région Hauts-de-France - Inventaire général ; (c) Département du Nord - Archives départementales
reproduction soumise à autorisation du titulaire des droits d'exploitation



Vue générale de l'école maternelle et de l'école de filles depuis la rue de la Croix.

IVR31_20025900992V

Auteur de l'illustration : Thierry Petitberghien

Date de prise de vue : 2002

(c) Région Hauts-de-France - Inventaire général

reproduction soumise à autorisation du titulaire des droits d'exploitation



Vue générale de l'école de filles depuis la rue de la Croix.

IVR31_20025900993V

Auteur de l'illustration : Thierry Petitberghien

Date de prise de vue : 2002

(c) Région Hauts-de-France - Inventaire général

reproduction soumise à autorisation du titulaire des droits d'exploitation



Vue générale du pignon de l'école primaire depuis la rue de la Croix.

IVR31_20025901006V

Auteur de l'illustration : Thierry Petitberghien

Date de prise de vue : 2002

(c) Région Hauts-de-France - Inventaire général

reproduction soumise à autorisation du titulaire des droits d'exploitation



Vue générale de l'école primaire sur la cour.

IVR31_20025900362X

Auteur de l'illustration : Thierry Petitberghien

Date de prise de vue : 2002

(c) Région Hauts-de-France - Inventaire général

reproduction soumise à autorisation du titulaire des droits d'exploitation



Troisième travée (depuis la rue) du rez-de-chaussée de l'école primaire : poutrelles de fonte décorées de papillons, coqs, sauterelles et feuillage.

IVR31_20025900363X

Auteur de l'illustration : Thierry Petitberghien

Date de prise de vue : 2002

(c) Région Hauts-de-France - Inventaire général

reproduction soumise à autorisation du titulaire des droits d'exploitation



Deuxième travée (depuis la rue) du rez-de-chaussée de l'école primaire : poutrelles de fonte décorées d'oiseaux, de loutres (?) et de chenilles.

IVR31_20025900364X

Auteur de l'illustration : Thierry Petitberghien

Date de prise de vue : 2002

(c) Région Hauts-de-France - Inventaire général

reproduction soumise à autorisation du titulaire des droits d'exploitation