

Hauts-de-France, Oise
Beauvais
cathédrale Saint-Pierre

Tableau : Saint Paul

Références du dossier

Numéro de dossier : IM60000712
Date de l'enquête initiale : 1996
Date(s) de rédaction : 1996, 2014
Cadre de l'étude : mobilier et objets religieux la cathédrale de Beauvais
Degré d'étude : étudié

Désignation

Dénomination : tableau
Titres : Saint Paul
Parties constituantes non étudiées : cadre

Compléments de localisation

Milieu d'implantation : en ville
Emplacement dans l'édifice : dans la salle capitulaire

Historique

L'abbé Barraud mentionne en 1862 une série de quatre portraits d'évangélistes dont ce saint Paul pourrait faire partie.
L'œuvre est datable du 17^e siècle.
Période(s) principale(s) : 17^e siècle

Description

Le tableau, de forme rectangulaire verticale, est une huile sur toile. La toile a été recouverte au préalable d'un enduit rouge.

Éléments descriptifs

Catégorie(s) technique(s) : peinture
Éléments structurels, forme, fonctionnement : plan, rectangulaire vertical

Matériaux : matériau textile (support) : peinture à l'huile

Mesures :

Dimensions à l'ouverture du cadre : h = 98 ; la = 79.

Représentations :

Un homme assez âgé et barbu est représenté de face, à mi-corps. Son bras droit s'appuie sur la garde d'une grande épée, ce qui laisse supposer qu'il s'agit d'une représentation de saint Paul.

Inscriptions & marques : inscription (manuscrit, sur étiquette, partiellement illisible, latin)

Précisions et transcriptions :

Inscription : [...] HOLLANDUS.

État de conservation

manque

La couche picturale est usée et il y a de nombreux manques.

Statut, intérêt et protection

Statut de la propriété : propriété publique

Illustrations

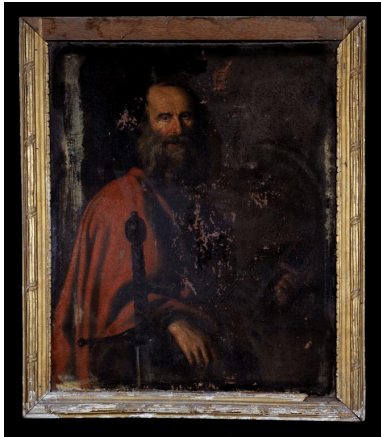

Vue générale.

Phot. Laurent Jumel

IVR22_19966003552XA

Dossiers liés

Oeuvre(s) contenue(s) :

Oeuvre(s) en rapport :

Le mobilier de la cathédrale Saint-Pierre de Beauvais (IM60000772) Hauts-de-France, Oise, Beauvais

Auteur(s) du dossier : Judith Förstel, Aline Magnien, Léa Vernier

Copyright(s) : (c) Région Hauts-de-France - Inventaire général

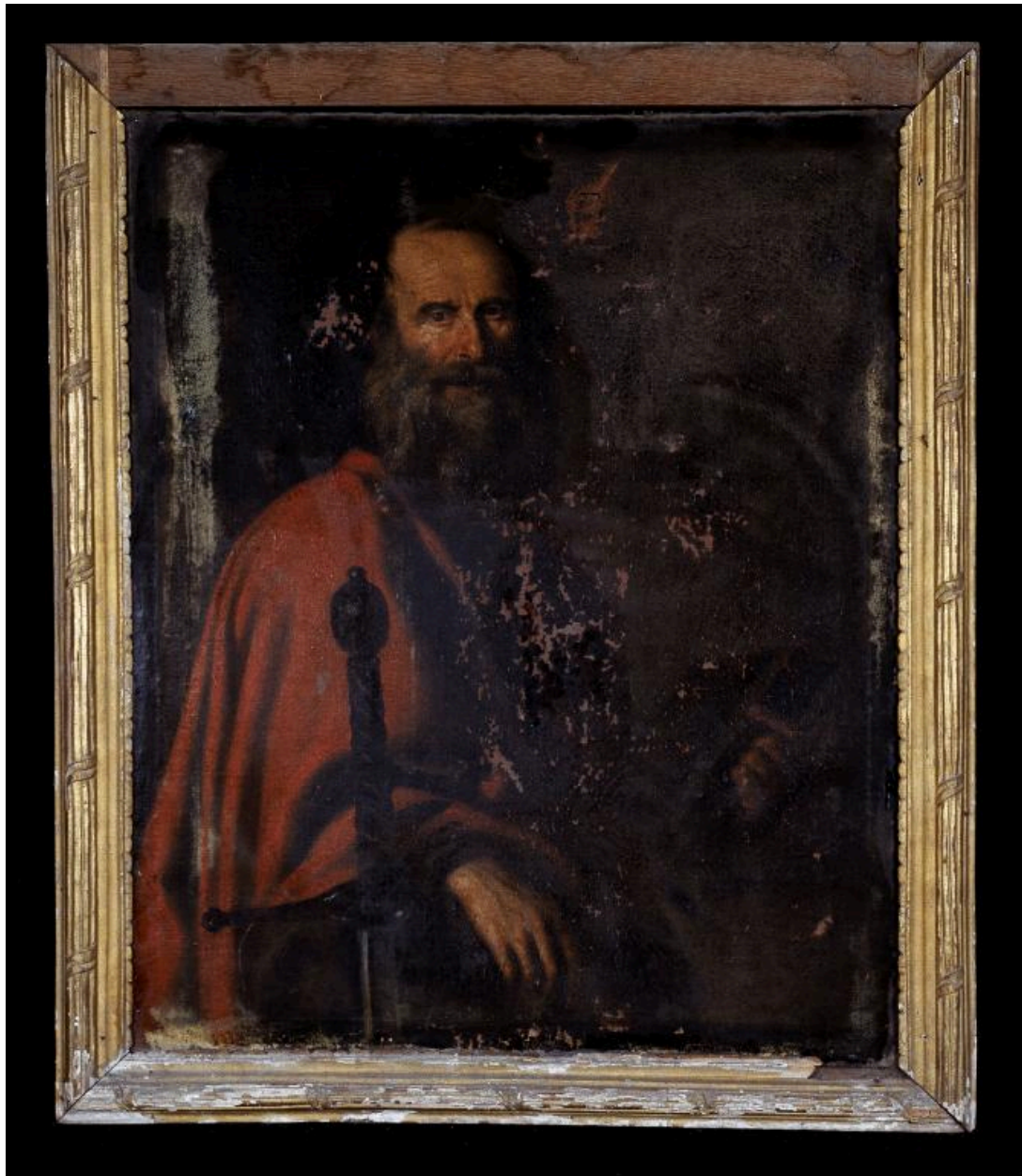

Vue générale.

IVR22_19966003552XA

Auteur de l'illustration : Laurent Jumel

(c) Ministère de la culture - Inventaire général ; (c) AGIR-Pic
reproduction soumise à autorisation du titulaire des droits d'exploitation