

Hauts-de-France, Pas-de-Calais  
Saint-Omer

## Deux croix d'autel

### Références du dossier

Numéro de dossier : IM62002098

Date de l'enquête initiale : 2010

Date(s) de rédaction : 2010

Cadre de l'étude : mobilier et objets religieux enquête externe, mobilier et objets religieux objets mobiliers de la ville de Saint-Omer

Degré d'étude : recensé

### Désignation

Dénomination : croix d'autel

### Compléments de localisation

Emplacement dans l'édifice : sacristie sud

### Historique

Période(s) principale(s) : (?)

### Description

La première croix est en bois laqué noir et doré et porte un Christ en métal argenté.

### Éléments descriptifs

Catégorie(s) technique(s) : orfèvrerie

Matériaux : métal argenté ; bois peint, doré ; bois polychrome

## Illustrations



L'une des croix  
Phot. Maya Bennani  
IVR31\_20106202138NUCA

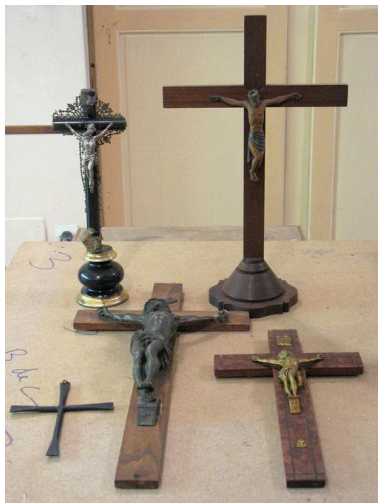

Vue générale  
Phot. Maya Bennani  
IVR31\_20106202137NUCA

## Dossiers liés

**Oeuvre(s) contenue(s) :**

**Oeuvre(s) en rapport :**

Présentation du mobilier de l'église du Saint-Sépulcre de Saint-Omer (IM62001926) Nord-Pas-de-Calais, Pas-de-Calais, Saint-Omer

Auteur(s) du dossier : Julien Marasi, Bruno Decrock

Copyright(s) : (c) Commune de Saint-Omer ; (c) Région Hauts-de-France - Inventaire général



L'une des croix

IVR31\_20106202138NUCA

Auteur de l'illustration : Maya Bennani

(c) Ville de Saint-Omer ; (c) Région Hauts-de-France - Inventaire général  
reproduction soumise à autorisation du titulaire des droits d'exploitation



Vue générale

IVR31\_20106202137NUCA

Auteur de l'illustration : Maya Bennani

(c) Ville de Saint-Omer ; (c) Région Hauts-de-France - Inventaire général  
reproduction soumise à autorisation du titulaire des droits d'exploitation