

Hauts-de-France, Somme
Pœuilly
18-20 rue Saint-Eloi, ancienne rue de L'Eglise

École primaire et mairie de Poeuilly

Références du dossier

Numéro de dossier : IA80010130
Date de l'enquête initiale : 2014
Date(s) de rédaction : 2014
Cadre de l'étude : enquête thématique régionale La première Reconstruction, patrimoine de la Reconstruction
Degré d'étude : étudié

Désignation

Dénomination : école primaire, mairie
Parties constituantes non étudiées : logement, cour, remise, préau, latrine

Compléments de localisation

Milieu d'implantation : en village
Références cadastrales : 1836, B, 403 à 405 ; 2014, B, 95

Historique

Les sources conservées à la mairie de Poeuilly indiquent que l'édifice abritant école et mairie est construit par l'entrepreneur François Doussin, sur les plans de l'architecte Claude-Antoine Dory, datés du 28 octobre 1923.

Le plan prévoit un édifice soit isolé de la rue par une petite cour jardin fermée. A l'est, un passage latéral devait permettre l'entrée des élèves par le préau couvert, bordant la cour, délimitée à l'ouest, par le jardin de l'instituteur.

La classe unique d'une capacité de 30 élèves (41 m²) devait être éclairée côté rue et côté cour par une large baie vitrée, occupant presque toute la longueur de la pièce.

Le logement de l'instituteur comprenait un vestibule desservant une salle-à-manger et une cuisine, disposant d'un accès indépendant en pignon, au rez-de-chaussée, ainsi que deux chambres et cabinet de toilette à l'étage, enfin deux pièces sous le comble.

Le pignon du pavillon abritant la salle de mairie présentait un décor de style flamand, avec un pignon à pas de moineau.

Période(s) principale(s) : 1er quart 20e siècle

Dates : 1923 (daté par source)

Auteur(s) de l'oeuvre : François Doussin (entrepreneur, attribution par source), Claude Antoine Dory (architecte, attribution par source)

Description

L'édifice, implanté en parcelle d'angle, comprend un bâtiment principal en retrait d'un usoir et un bâtiment en retour d'équerre, délimitant les côtés nord et est de la cour, en fond de parcelle. L'ensemble est construit en briques et couvert d'ardoises.

Le bâtiment principal est constitué de deux pavillons reliés par un corps central en rez-de-chaussée, qui distinguent les trois fonctions de l'édifice. A l'ouest, le pavillon à étage carré (logement) dispose d'un accès indépendant ouvrant sur un vestibule traversant. Le corps central présente deux accès protégés par une toiture débordante formant auvent et dont la destination est signalée par une inscription sculptée ; l'un mène à la salle de mairie (dans le pavillon est), l'autre à la salle de classe, éclairée par trois fenêtres côté rue et côté cour. La porte de l'école ouvre sur un vestibule traversant qui mène à la salle de classe et à la cour.

La porte de la mairie ouvre sur un petit vestibule donnant accès à la salle de mairie. Une petite pièce, à l'arrière contient un escalier menant à la salle des archives, aménagé dans le comble. Le pignon du pavillon abritant la mairie présente

un décor en relief et le monogramme RF. Réalisée à l'initiative de la société nationale du Souvenir français, une plaque commémorative dédiée au général Bridoux et au 1er régiment de cavalerie est fixée à côté de la porte.

Le bâtiment principal est prolongé à l'est, d'un bâtiment en briques couvert d'un toit terrasse, à usage de remise.

Le pavillon à étage abritant un logement est prolongé à l'ouest par un petit appentis.

Le préau situé à l'est de la cour a été fermé.

Inscriptions :

Les deux portes sont surmontées d'un cartouche indiquant leur destination : MAIRIE / ECOLE.

Monogramme : RF.

Plaque commémorative du Souvenir français : HONNEUR / PATRIE / SOCIÉTÉ NATIONALE / DU / SOUVENIR FRANCAIS.

A la mémoire du / Général de DIVISION BRIDOUX / CMT le 1er corps de cavalerie / mortellement blessé à Poeuilly le 17 sept. 1914 / et des officiers, s/officiers et cavaliers / tombés glorieusement à ses côtés.

Eléments descriptifs

Matériau(x) du gros-oeuvre, mise en oeuvre et revêtement : brique

Matériau(x) de couverture : ardoise

Étage(s) ou vaisseau(x) : 1 étage carré

Typologies et état de conservation

Typologies : école, mairie et logement sous un même toit

État de conservation : remanié

Décor

Techniques : sculpture

Représentations : symbole républicain,

Statut, intérêt et protection

L'école et mairie de Poeuilly est reconstruite par l'entrepreneur Doussin, sur des plans de l'architecte Charles-Antoine Dory, dressés en 1923. Elle succède à l'ancienne école détruite, qui s'élevait à proximité, et trouve place désormais au centre du village, face à l'église, également reconstruite sur les plans de Dory. Sur la façade est fixée une plaque commémorative de la société nationale du Souvenir français dédiée au général Bridoux et au 1er corps de cavalerie, mortellement blessés à Poeuilly, en septembre 1914.

L'édifice actuel présente quelques modifications par rapport au projet d'origine. Les baies éclairant la salle de classe et l'appentis construit à l'ouest du logement de l'instituteur semblent être des modifications apportées au plan. Le remaniement du pignon surmontant la salle de mairie et la fermeture du préau sont des remaniements postérieurs.

Statut de la propriété : propriété publique

Références documentaires

Documents figurés

- **Commune de Poeuilly. Reconstruction des bâtiments communaux. Élévations, plans et coupes**, par C.-A. Dory, architecte, 28 octobre 1923 (AC Poeuilly).

Illustrations

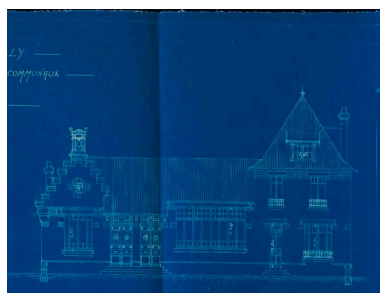
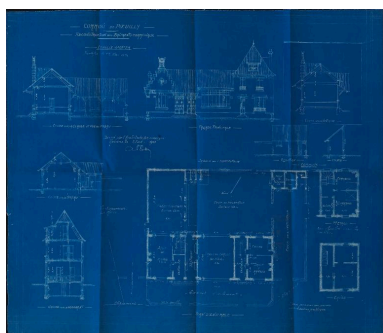

Poeuilly. Reconstruction des bâtiments communaux, plan

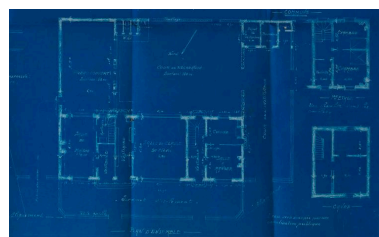

Poeuilly. Reconstruction des bâtiments communaux, plan d'exécution d'après C.-A.

Poeuilly. Reconstruction des
bâtiments communaux, plan
d'exécution d'après C.-A.
Dory, 1923 (AC Poeuilly).
Phot. Monnehay-Vulliet Marie-Laure
IVR22_20148000368NUC2A



Vue générale, depuis
la rue Saint-Eloi.
Phot. Marie-Laure Monnehay-Vulliet
IVR22_20148000359NUC2A

d'exécution d'après C.-A.
Dory, 1923 (AC Poeuilly).
Vue de détail sur la façade.
Phot. Monnehay-Vulliet Marie-Laure
IVR22_20148005025NUC2A



Vue générale, depuis le nord-
est. La clôture délimitait
le jardin de l'instituteur.
Phot. Marie-Laure Monnehay-Vulliet
IVR22_20148000358NUC2A

Dory, 1923 (AC Poeuilly).
Vue de détail des plans.
Phot. Monnehay-Vulliet Marie-Laure
IVR22_20148005026NUC2A



Vue depuis le sud-ouest, la
cour, le préau et les sanitaires.
Phot. Marie-Laure Monnehay-Vulliet
IVR22_20148000357NUC2A



Plaque commémorative, sur la
façade principale de la mairie, à
la mémoire du général Bridoux.
Phot. Marie-Laure Monnehay-Vulliet
IVR22_20148000363NUC2A

Dossiers liés

Oeuvre(s) contenue(s) :

Oeuvre(s) en rapport :

Le village de Poeuilly (IA80010082) Hauts-de-France, Somme, Poeuilly

Auteur(s) du dossier : Isabelle Barbedor

Copyright(s) : (c) Région Hauts-de-France - Inventaire général

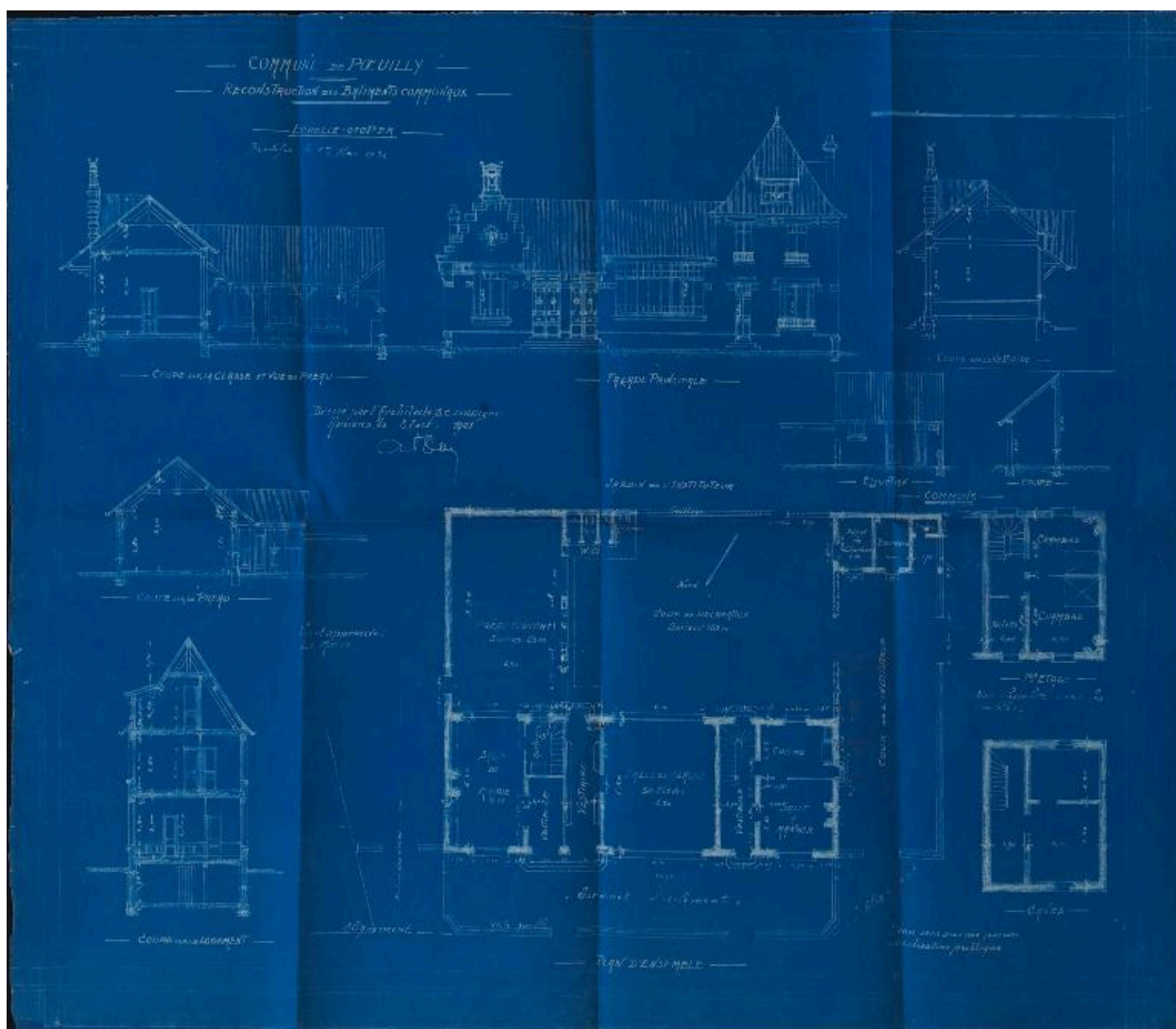

Poëuilly. Reconstruction des bâtimens communaux, plan d'exécution d'après C.-A. Dory, 1923 (AC Poëuilly).

IVR22_20148000368NUC2A

Auteur de l'illustration : Monnehay-Vulliet Marie-Laure

(c) Région Hauts-de-France - Inventaire général ; (c) Commune de Poëuilly
reproduction soumise à autorisation du titulaire des droits d'exploitation

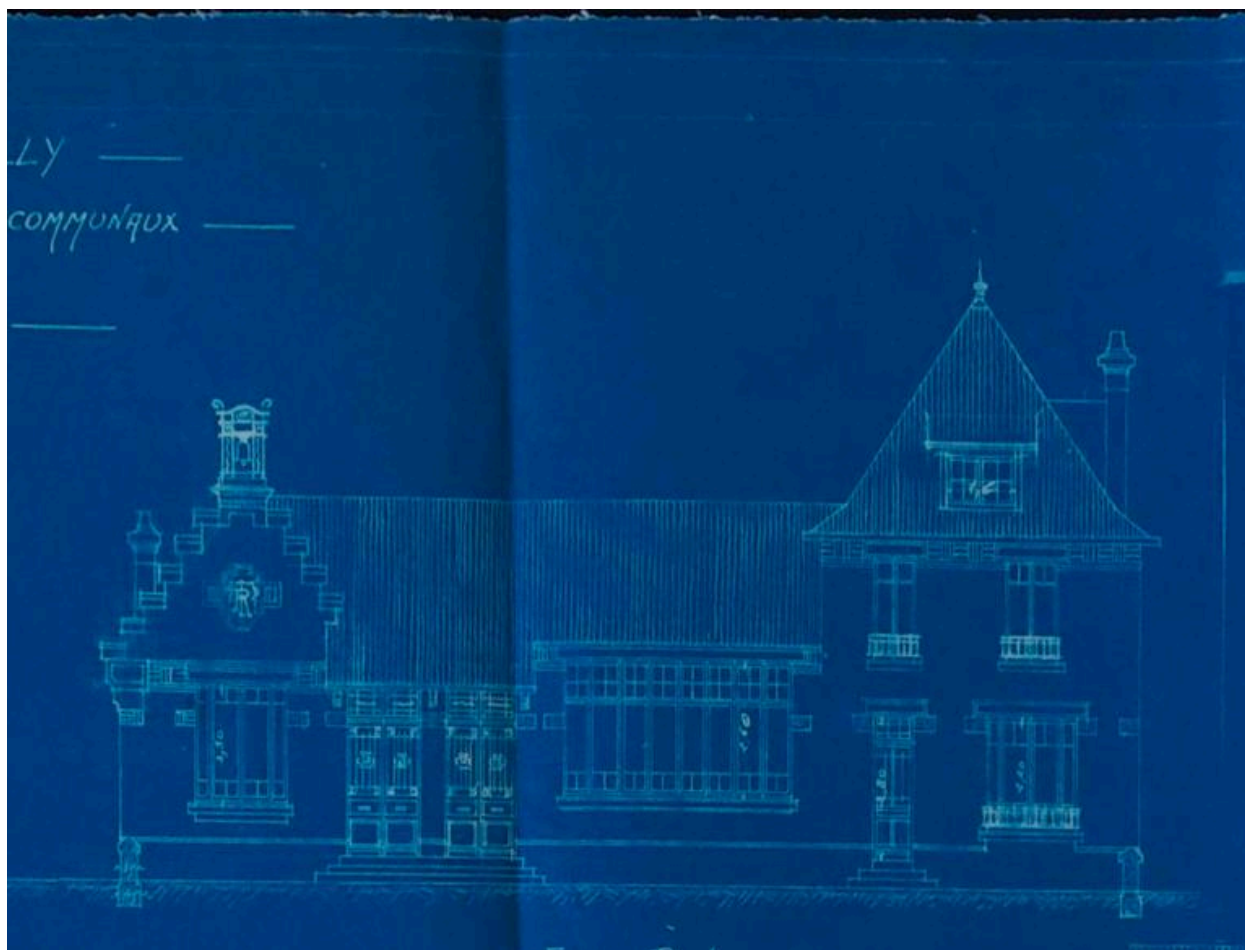

Pœuilly. Reconstruction des bâtiments communaux, plan d'exécution d'après C.-A. Dory, 1923 (AC Pœuilly). Vue de détail sur la façade.

IVR22_20148005025NUC2A

Auteur de l'illustration : Monnehay-Vulliet Marie-Laure

(c) Région Hauts-de-France - Inventaire général ; (c) Commune de Pœuilly
reproduction soumise à autorisation du titulaire des droits d'exploitation

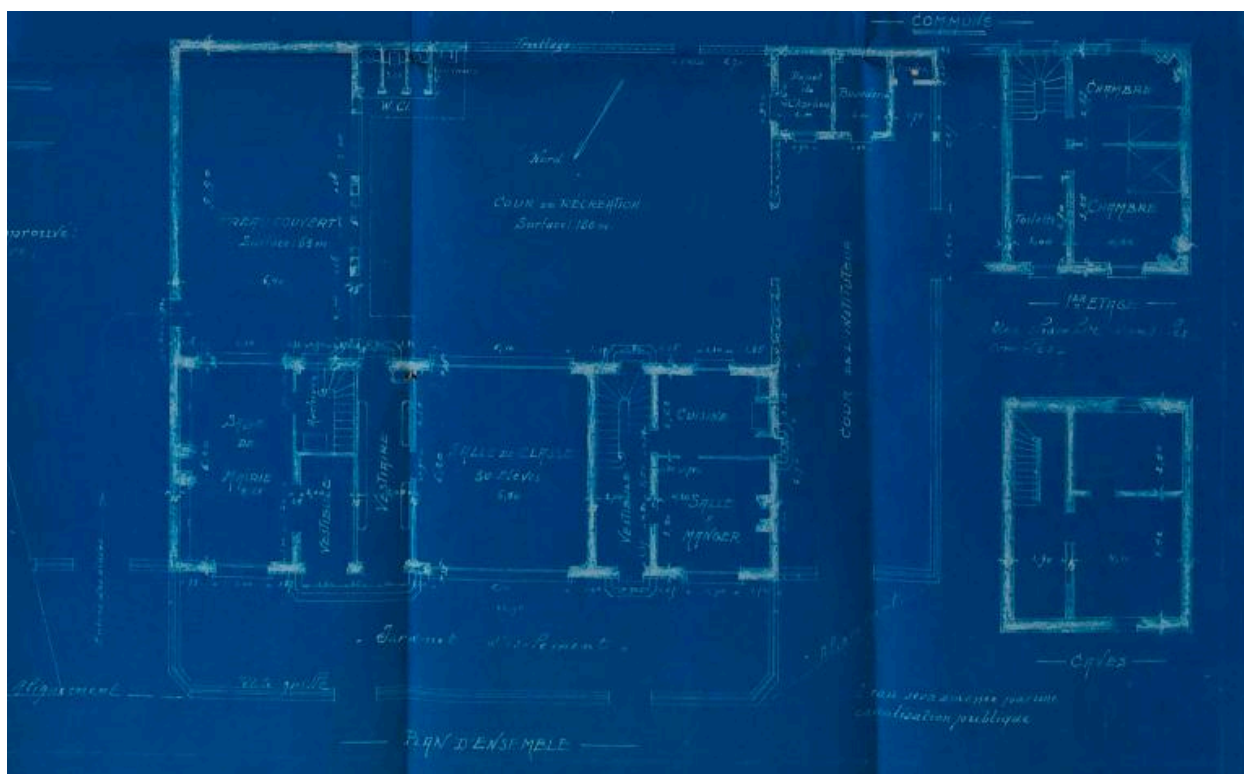

Poëuilly. Reconstruction des bâtiments communaux, plan d'exécution d'après C.-A. Dory, 1923 (AC Poëuilly). Vue de détail des plans.

IVR22_20148005026NUC2A

Auteur de l'illustration : Monnehay-Vulliet Marie-Laure

(c) Région Hauts-de-France - Inventaire général ; (c) Commune de Poëuilly
reproduction soumise à autorisation du titulaire des droits d'exploitation



Vue générale, depuis la rue Saint-Eloi.

IVR22_20148000359NUC2A

Auteur de l'illustration : Marie-Laure Monnehay-Vulliet

(c) Région Hauts-de-France - Inventaire général

reproduction soumise à autorisation du titulaire des droits d'exploitation



Vue générale, depuis le nord-est. La clôture délimitait le jardin de l'instituteur.

IVR22_20148000358NUC2A

Auteur de l'illustration : Marie-Laure Monnehay-Vulliet

(c) Région Hauts-de-France - Inventaire général

reproduction soumise à autorisation du titulaire des droits d'exploitation



Vue depuis le sud-ouest, la cour, le préau et les sanitaires.

IVR22_20148000357NUC2A

Auteur de l'illustration : Marie-Laure Monnehay-Vulliet

(c) Région Hauts-de-France - Inventaire général

reproduction soumise à autorisation du titulaire des droits d'exploitation



Plaque commémorative, sur la façade principale de la mairie, à la mémoire du général Bridoux.

IVR22_20148000363NUC2A

Auteur de l'illustration : Marie-Laure Monnehay-Vulliet

(c) Région Hauts-de-France - Inventaire général

reproduction soumise à autorisation du titulaire des droits d'exploitation