

Hauts-de-France, Somme
Albert
ancienne place Faidherbe, place Emile-Leturcq

Toilettes publiques, dit chalet de nécessité (détruit)

Références du dossier

Numéro de dossier : IA80010852
Date de l'enquête initiale : 2021
Date(s) de rédaction : 2021
Cadre de l'étude : enquête thématique régionale La première Reconstruction, patrimoine de la Reconstruction
Degré d'étude : repéré

Désignation

Dénomination : latrine
Appellation : chalet de nécessité

Compléments de localisation

Milieu d'implantation : en ville
Références cadastrales :

Historique

Les sources conservées aux archives départementales indiquent que la municipalité fait construire un "chalet de nécessité", destiné à être installé place Faidherbe, par le constructeur parisien Bordeaux-Montrieux, en 1928.

D'après le devis, la commande comprend la fourniture et pose "d'un chalet de nécessité conforme à celui figuré à l'album de la Maison Larivière et Cie de Paris, sous la désignation type I - chalet à 4 places avec emplacement pour la gardienne ; sans urinoir (Dimensions intérieures 2.70 X 2.84 ; ossature en fonte avec panneaux en ardoise, en pierre ou marbre) et "d'un urinoir à 4 places type N°6 quater de l'album de la maison Larivière et Cie de Paris, complet, avec effet d'eau, écrans avec candélabres sans lanterne, plomberie d'alimentation d'eau et de gaz jusqu'au niveau du sol, impression à une couche de peinture au minium".

Période(s) principale(s) : 2e quart 20e siècle
Dates : 1928 (daté par source)

Description

Éléments descriptifs

Typologies et état de conservation

État de conservation : détruit

Statut, intérêt et protection

Statut de la propriété : propriété publique

Références documentaires

Documents d'archive

- AD Somme. Série O ; 99O 153. **Albert. Bâtiments communaux.**

Documents figurés

- Ville d'Albert. Chalet de nécessité. Elévation et plan, 1928, (AD Somme ; 99O 153).**

Illustrations

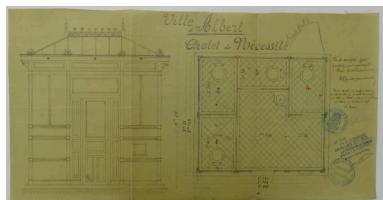

Ville d'Albert. Chalet de nécessité. Elévation et plan, 1928, (AD Somme ; 99O 153).

Phot. Isabelle Barbedor
IVR32_20218005019NUCA

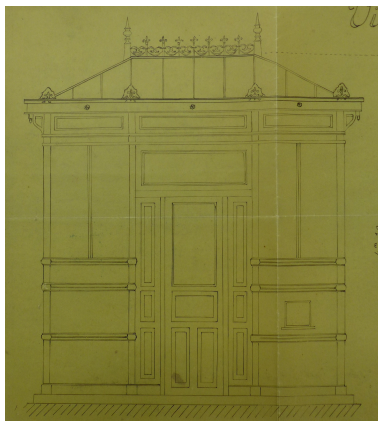

Ville d'Albert. Chalet de nécessité. Elévation, 1928, (AD Somme ; 99O 153).

Phot. Isabelle Barbedor
IVR32_20218005020NUCA

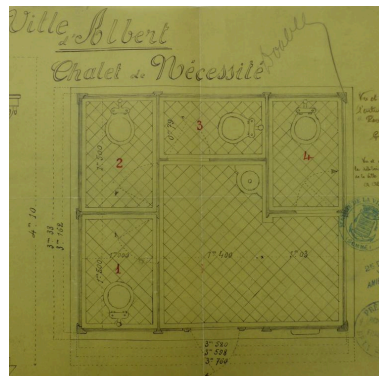

Ville d'Albert. Chalet de nécessité. Plan, 1928, (AD Somme ; 99O 153).

Phot. Isabelle Barbedor
IVR32_20218005021NUCA

Dossiers liés

Oeuvre(s) contenue(s) :

Oeuvre(s) en rapport :

Ville d'Albert (IA80001264) Hauts-de-France, Somme, Albert

Auteur(s) du dossier : Isabelle Barbedor

Copyright(s) : (c) Région Hauts-de-France - Inventaire général

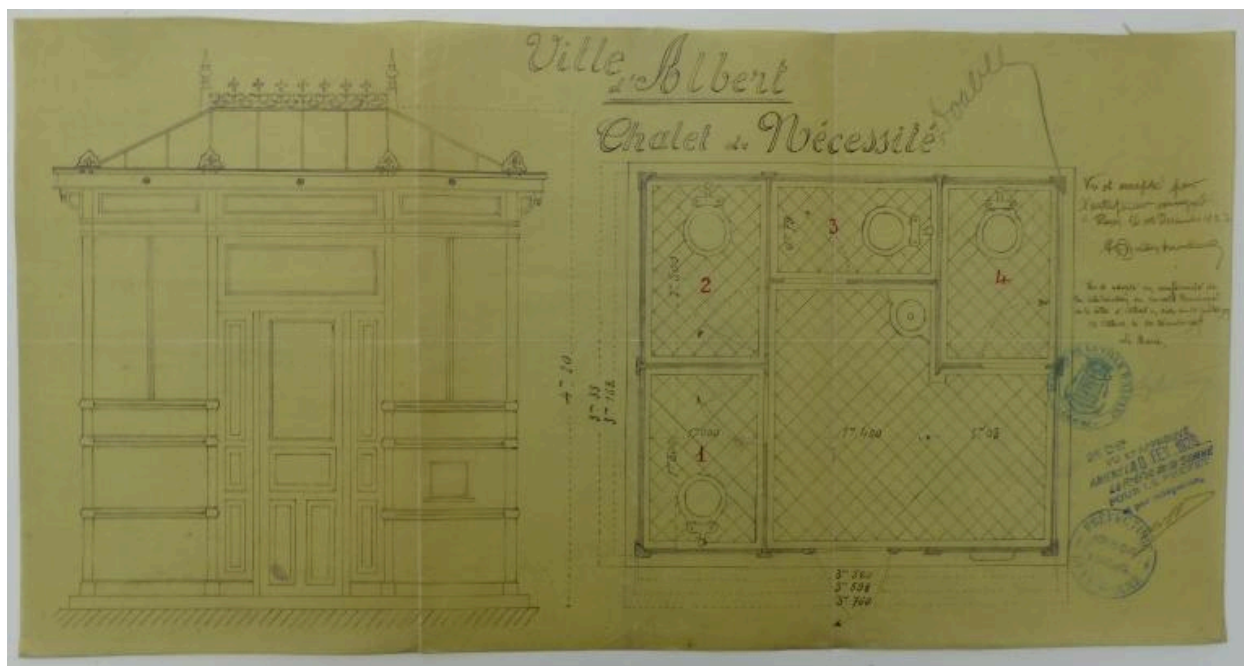

Ville d'Albert. Chalet de nécessité. Elévation et plan, 1928, (AD Somme ; 99O 153).

IVR32_20218005019NUCA

Auteur de l'illustration : Isabelle Barbedor

(c) Région Hauts-de-France - Inventaire général ; (c) Département de la Somme - Archives départementales
reproduction soumise à autorisation du titulaire des droits d'exploitation

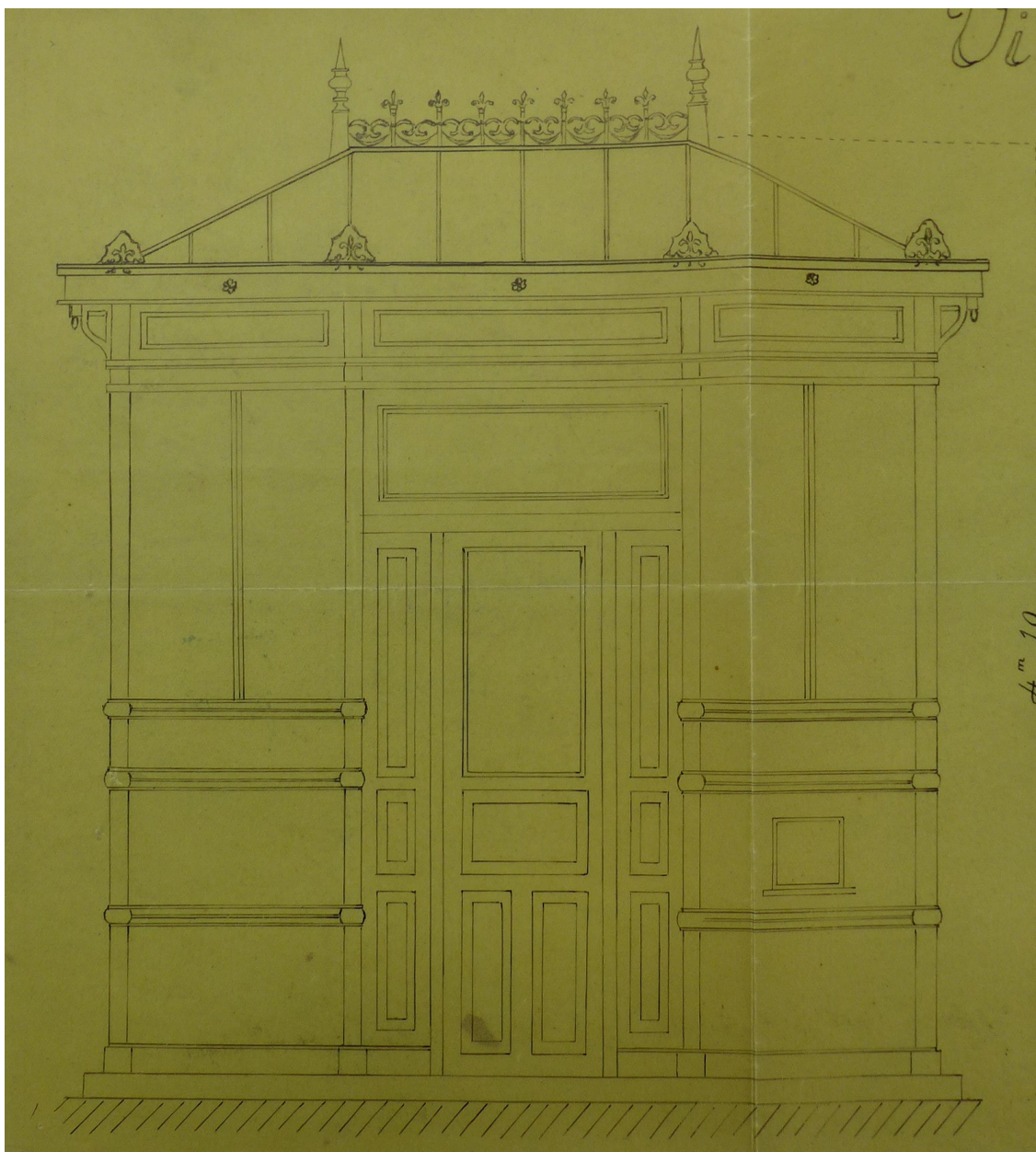

Ville d'Albert. Chalet de nécessité. Elévation, 1928, (AD Somme ; 99O 153).

IVR32_20218005020NUCA

Auteur de l'illustration : Isabelle Barbedor

(c) Région Hauts-de-France - Inventaire général ; (c) Département de la Somme - Archives départementales
reproduction soumise à autorisation du titulaire des droits d'exploitation

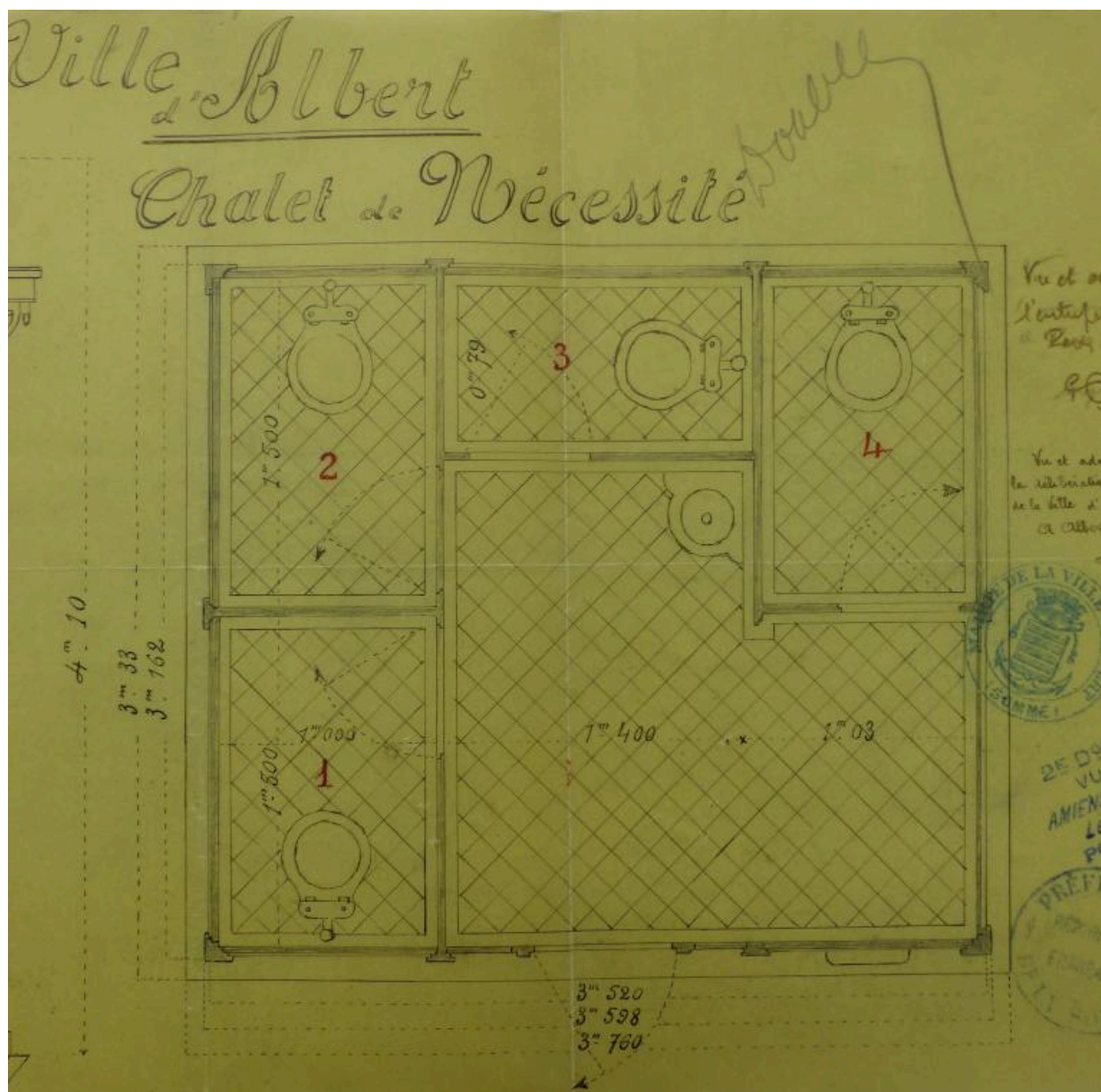

Ville d'Albert. Chalet de nécessité. Plan, 1928, (AD Somme ; 990 153).

IVR32_20218005021NUCA

Auteur de l'illustration : Isabelle Barbedor

(c) Région Hauts-de-France - Inventaire général ; (c) Département de la Somme - Archives départementales
reproduction soumise à autorisation du titulaire des droits d'exploitation