

Hauts-de-France, Oise
Cuts
19 rue de la Pommeraye

Maison

Références du dossier

Numéro de dossier : IA00049372
Date de l'enquête initiale : 1986
Date(s) de rédaction : 2009
Cadre de l'étude : inventaire topographique canton de Noyon
Degré d'étude : étudié

Désignation

Dénomination : maison

Compléments de localisation

Milieu d'implantation : en village
Références cadastrales : 1962, B1, 90

Historique

La maison, divisée en deux unités de propriété, a été construite au 18e siècle (datation par analyse stylistique).
Période(s) principale(s) : 18e siècle

Description

Éléments descriptifs

Matériau(x) du gros-oeuvre, mise en oeuvre et revêtement : calcaire ; moyen appareil
Matériau(x) de couverture : ardoise, tuile plate
Étage(s) ou vaisseau(x) : en rez-de-chaussée, étage de comble
Type(s) de couverture : toit à longs pans ; pignon couvert
Escaliers : escalier dans-oeuvre

Statut, intérêt et protection

Statut de la propriété : propriété privée

Illustrations

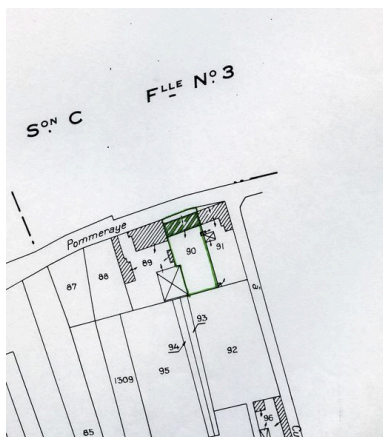

Plan de situation. Extrait du plan cadastral de 1962, section B1 90. Repro. Monnehay-Vulliet Marie-Laure , Autr. Michel Hérold
IVR22_20096000074NUCA



Elévation antérieure.
Phot. Jean-Michel Perrin
IVR22_19856000771X



Elévation postérieure.
Phot. Jean-Michel Perrin
IVR22_19856000750X

Dossiers liés

Dossiers de synthèse :

Le canton de Noyon : le territoire de la commune de Cuts (IA60000323) Hauts-de-France, Oise, Cuts
Les maisons et fermes du canton de Noyon (IA00049486)

Oeuvre(s) contenue(s) :

Auteur(s) du dossier : Michel Hérold, Alain Nafilyan

Copyright(s) : (c) Région Hauts-de-France - Inventaire général ; (c) AGIR-Pic

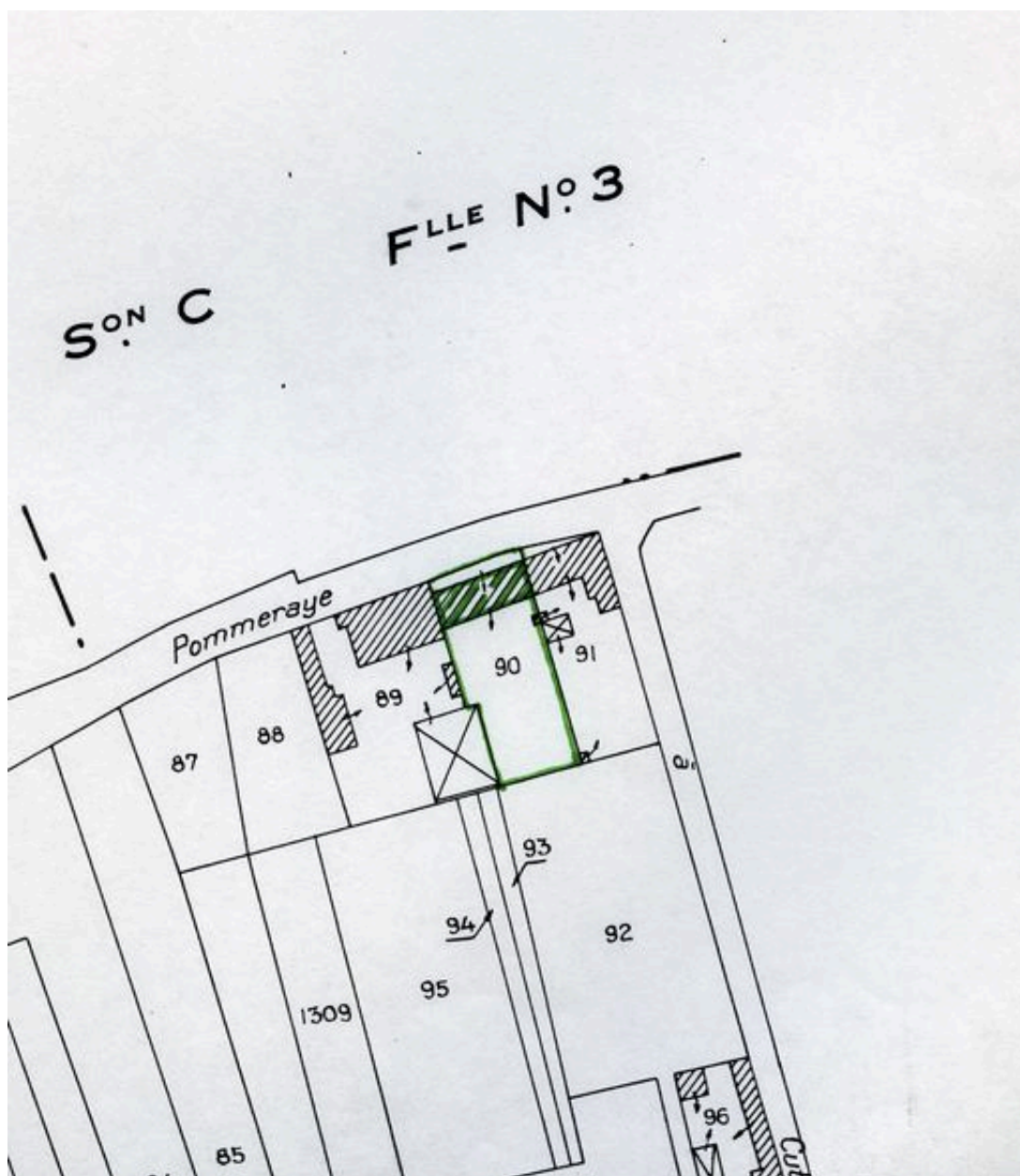

Plan de situation. Extrait du plan cadastral de 1962, section B1 90.

IVR22_20096000074NUCA

Auteur de l'illustration (reproduction) : Monnehay-Vulliet Marie-Laure

Auteur du document reproduit : Michel Hérold

Technique de relevé : reprise de fond ;

(c) Région Hauts-de-France - Inventaire général

reproduction soumise à autorisation du titulaire des droits d'exploitation



Elévation antérieure.

IVR22_19856000771X

Auteur de l'illustration : Jean-Michel Perrin

(c) Région Hauts-de-France - Inventaire général

reproduction soumise à autorisation du titulaire des droits d'exploitation



Elévation postérieure.

IVR22_19856000750X

Auteur de l'illustration : Jean-Michel Perrin

(c) Région Hauts-de-France - Inventaire général

reproduction soumise à autorisation du titulaire des droits d'exploitation