

Hauts-de-France, Aisne
Chevregny

La Reconstruction sur le Chemin des Dames : le territoire de la commune de Chevregny

Références du dossier

Numéro de dossier : IA02002050

Date de l'enquête initiale : 2003

Date(s) de rédaction : 2003

Cadre de l'étude : patrimoine de la Reconstruction Chemin des Dames

Désignation

Aires d'études : Communauté de communes du Chemin des Dames

Milieu d'implantation :

Historique

Le village comptait 694 habitants en 1856. Le château, anciennement appelé vendangeoir du Cousin Jacques, fut reconstruit en 1794 puis agrandi au cours du 19^e siècle. Lors de la Première Guerre mondiale, le territoire de Chevregny fut largement touché. Par décision ministérielle du 10 juillet 1922, l'Etat classa 44 % de la surface du village en Zone Rouge, soit 383 hectares sur 874.

Références documentaires

Documents figurés

- Carte postale, [s.n.], 1er quart 20^e siècle (AP).
- **Chevregny (Aisne) - La scierie à vapeur de M. Sermoise**, carte postale, [s.n.], 1er quart 20^e siècle (A.D. Aisne : 4 Fi 54 Chevregny).

Bibliographie

- ROUSSEL, E. **Le Département de l'Aisne après cinq ans de reconstitution**. Nancy, Paris, Strasbourg : Berger-Levrault, 1923.
p. 145-146

Illustrations



Vue de l'ancien château
de Chevregny (coll. part).
Phot. Inès Guérin

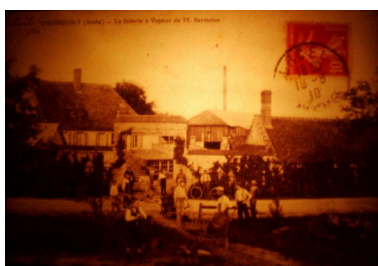

IVR22_20050200454NUCAB

Vue ancienne de la scierie à
vapeur de M. Sermoise (AD
Aisne : 4 Fi 54 Chevreigny).
Phot. Inès Guérin
IVR22_20030202359NUCAB

Dossiers liés

Dossier(s) de synthèse :

La Reconstruction sur le Chemin des Dames après la première guerre mondiale - dossier de présentation (IA02001620)

Oeuvres en rapport :

Lavoir de Chevreigny (IA02001839) Hauts-de-France, Aisne, Chevreigny, rue de la Fontaine

Le village de Chevreigny (IA02001800) Hauts-de-France, Aisne, Chevreigny

Monument à la mémoire de Jean Dauly à Chevreigny (IA02001803) Picardie, Aisne, Chevreigny

Monument à la mémoire de Jean Roblin à Chevreigny (IA02001802) Picardie, Aisne, Chevreigny

Auteur(s) du dossier : Inès Guérin

Copyright(s) : (c) Région Hauts-de-France - Inventaire général ; (c) Département de l'Aisne ; (c) AGIR-Pic

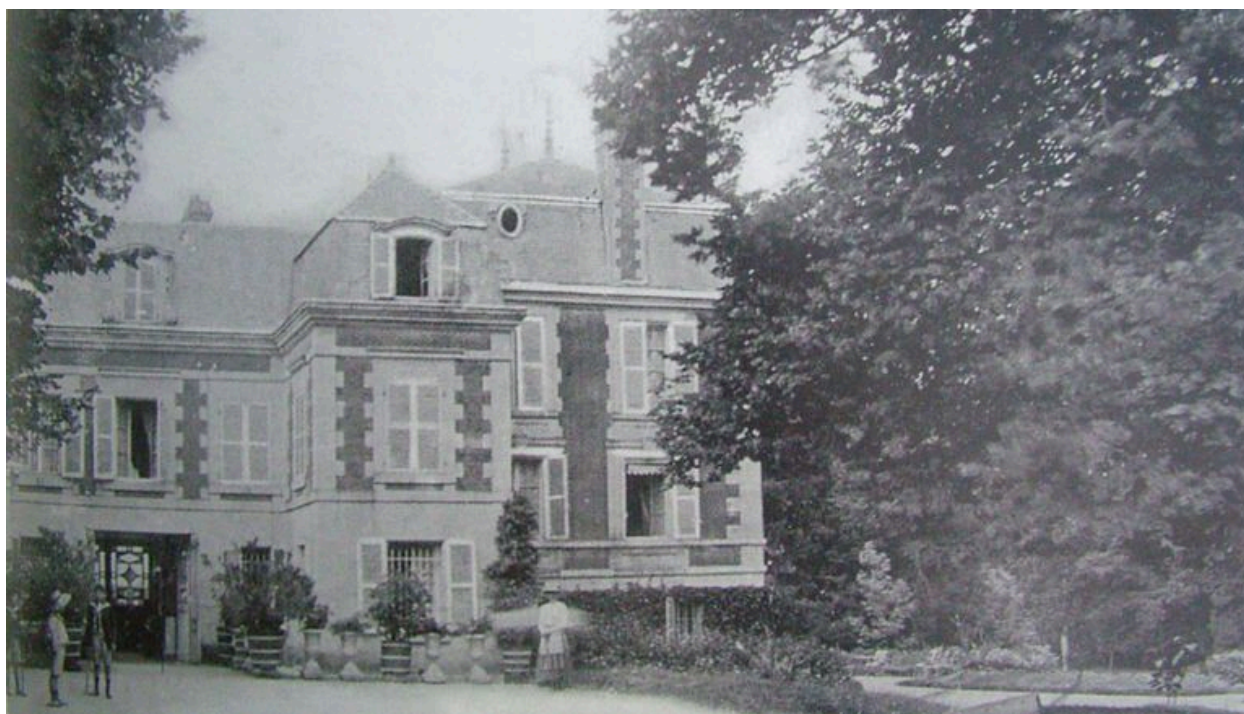

Vue de l'ancien château de Chevregny (coll. part).

IVR22_20050200454NUCAB

Auteur de l'illustration : Inès Guérin

(c) Ministère de la culture - Inventaire général ; (c) Département de l'Aisne ; (c) AGIR-Pic
reproduction soumise à autorisation du titulaire des droits d'exploitation



Vue ancienne de la scierie à vapeur de M. Sermoise (AD Aisne : 4 Fi 54 Chevregny).

IVR22_20030202359NUCAB

Auteur de l'illustration : Inès Guérin

(c) Ministère de la culture - Inventaire général ; (c) Département de l'Aisne ; (c) AGIR-Pic
reproduction soumise à autorisation du titulaire des droits d'exploitation