

Hauts-de-France, Nord  
Vred

## Le territoire communal de Vred

### Références du dossier

Numéro de dossier : IA59004355

Date de l'enquête initiale : 2010

Date(s) de rédaction : 2011

Cadre de l'étude : inventaire préliminaire PNR Scarpe-Escaut

### Désignation

Aires d'études : Communauté de communes Coeur d'Ostrevent

Milieu d'implantation :

### Historique

D'après des sources historiques, le bourg est mentionné sous le nom de Villa Vereti en 1046 dans un diplôme de Baudoin de Lille, comte de Flandre, relatif à l'abbaye de Marchiennes, Vedretum en 1079 et Vreit en 1250. Ce dernier assure à l'abbaye la pêche sur la Scarpe, à l'exclusion de toute autre personne, excepté le seigneur de Vred, à qui est concédé un droit de pêche sur un tronçon délimité du cours d'eau. En 1079, date de la fondation de l'abbaye d'Anchin, le village appartient à Anselme de Ribemont, châtelain de Valenciennes et seigneur de l'Ostrevent. La même année, ce dernier donne aux moines d'Anchin la terre et le village de Vred qu'ils gardent jusqu'à la Révolution. En retour, les religieux l'exemptent de toutes charges et redevances. En 1246, le bourg est mentionné sous le nom de Verethum. Le bourg dépend alors de la Flandre wallonne et du diocèse d'Arras. En 1712, le fort qui défendait le pont de Vred est détruit par les troupes françaises se rendant sur Marchiennes, après la victoire de Denain.

### Liens web

- Synthèse de l'inventaire patrimonial de la commune de Vred. : [http://patrimoine.nordpasdecalais.fr/documents/Vred\\_synthese\\_communale.pdf](http://patrimoine.nordpasdecalais.fr/documents/Vred_synthese_communale.pdf)

### Illustrations



Vue générale d'une maison  
78 rue de la Vieille-Eglise.  
Phot. Pierre Thibaut



Vue générale de deux maisons  
élémentaires 61-63 rue René-Caby.



Vue générale d'une ferme à cour  
fermée 777 rue Suzanne-Lanoy.  
Phot. Pierre Thibaut  
IVR31\_20125902185NUCA

IVR31\_20125902179NUCA



Les communs d'une  
ferme élémentaire 297,  
299 rue des Frères-Sans  
Phot. Pierre Thibaut  
IVR31\_20125902190NUCA

Phot. Pierre Thibaut  
IVR31\_20125902182NUCA



Vue générale de trois quarts  
d'une ferme à cour fermée  
778 rue Suzanne-Lanoy.  
Phot. Pierre Thibaut  
IVR31\_20125902192NUCA



Vue générale d'une maison  
de bourg, 496 rue du Pont.  
Phot. Pierre Thibaut  
IVR31\_20125902196NUCA



Vue générale d'une ferme à  
cour fermée 106 rue du Pont.  
Phot. Pierre Thibaut  
IVR31\_20125902198NUCA

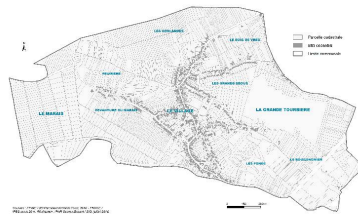

Cadastré actuel et situation  
des différents hameaux.  
IVR31\_20155908144NUC

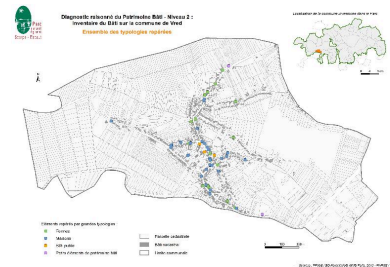

Carte des édifices repérés.  
IVR31\_20155908145NUC

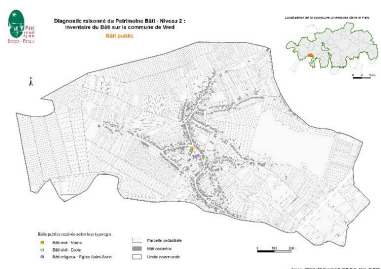

Carte des édifices publics.  
IVR31\_20155908146NUC

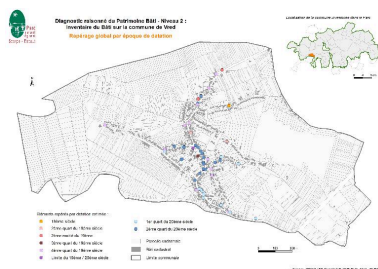

Carte de datation des édifices repérés.  
IVR31\_20155908147NUC

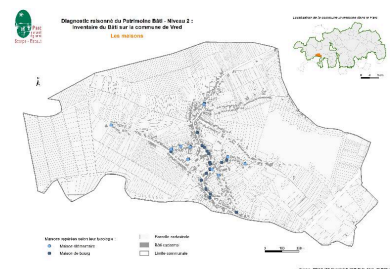

Carte des maisons repérées.  
IVR31\_20155908148NUC

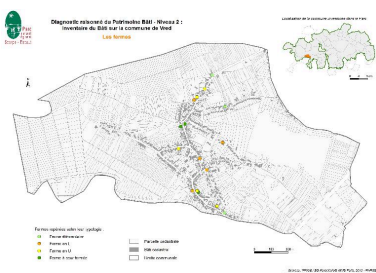

Carte des fermes repérées.  
IVR31\_20155908149NUC

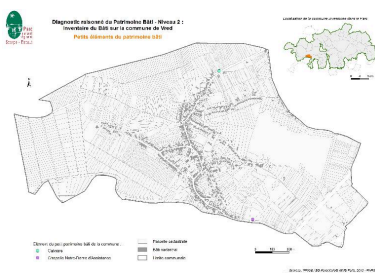

Carte des édifices repérés.  
IVR31\_20155908150NUC

## Dossiers liés

### Dossier(s) de synthèse :

Présentation du patrimoine de l'aire d'étude "Coeur de nature" du Parc Naturel Régional Scarpe-Escout (IA59005011) ,

### Oeuvres en rapport :

Calvaire (IA59004358) Nord-Pas-de-Calais, Nord, Vred, rue du Calvaire

école, mairie, actuellement poste, mairie (IA59004356) Nord-Pas-de-Calais, Nord, Vred, rue Suzanne Lanoy

Eglise paroissiale Saint-Sarre (IA59004357) Nord-Pas-de-Calais, Nord, Vred, rue du Pont

Auteur(s) du dossier : Véronique Baud, Sophie Luchier

Copyright(s) : (c) Région Hauts-de-France - Inventaire général ; (c) Parc Naturel Régional Scarpe-Escout



Vue générale d'une maison 78 rue de la Vieille-Eglise.

IVR31\_20125902179NUCA

Auteur de l'illustration : Pierre Thibaut

Date de prise de vue : 2012

(c) Région Hauts-de-France - Inventaire général  
reproduction soumise à autorisation du titulaire des droits d'exploitation



Vue générale de deux maisons élémentaires 61-63 rue René-Caby.

IVR31\_20125902182NUCA

Auteur de l'illustration : Pierre Thibaut

Date de prise de vue : 2012

(c) Région Hauts-de-France - Inventaire général

reproduction soumise à autorisation du titulaire des droits d'exploitation



Vue générale d'une ferme à cour fermée 777 rue Suzanne-Lanoy.

IVR31\_20125902185NUCA

Auteur de l'illustration : Pierre Thibaut

Date de prise de vue : 2012

(c) Région Hauts-de-France - Inventaire général

reproduction soumise à autorisation du titulaire des droits d'exploitation



Les communs d'une ferme élémentaire 297, 299 rue des Frères-Sans

IVR31\_20125902190NUCA

Auteur de l'illustration : Pierre Thibaut

Date de prise de vue : 2012

(c) Région Hauts-de-France - Inventaire général

reproduction soumise à autorisation du titulaire des droits d'exploitation



Vue générale de trois quarts d'une ferme à cour fermée 778 rue Suzanne-Lanoy.

IVR31\_20125902192NUCA

Auteur de l'illustration : Pierre Thibaut

Date de prise de vue : 2012

(c) Région Hauts-de-France - Inventaire général

reproduction soumise à autorisation du titulaire des droits d'exploitation





Vue générale d'une maison de bourg, 496 rue du Pont.

IVR31\_20125902196NUCA

Auteur de l'illustration : Pierre Thibaut

Date de prise de vue : 2012

(c) Région Hauts-de-France - Inventaire général

reproduction soumise à autorisation du titulaire des droits d'exploitation



Vue générale d'une ferme à cour fermée 106 rue du Pont.

IVR31\_20125902198NUCA

Auteur de l'illustration : Pierre Thibaut

Date de prise de vue : 2012

(c) Région Hauts-de-France - Inventaire général  
reproduction soumise à autorisation du titulaire des droits d'exploitation

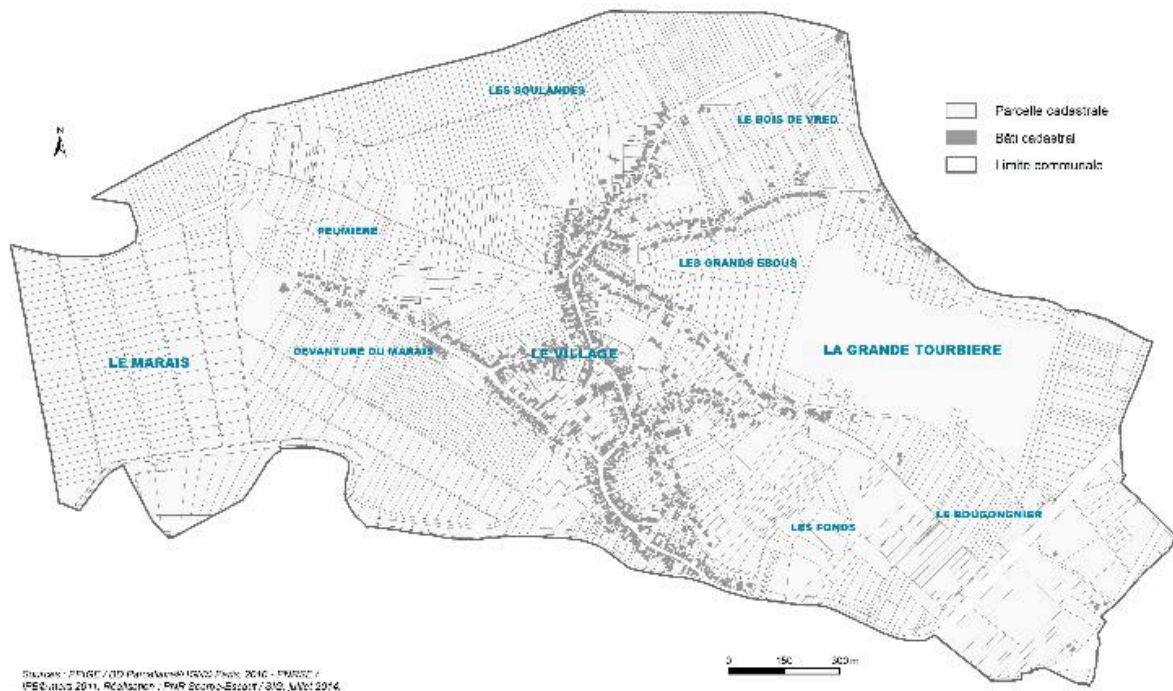

Cadastre actuel et situation des différents hameaux.

IVR31\_20155908144NUC

Date de prise de vue : 2015

(c) Région Hauts-de-France - Inventaire général ; (c) Parc naturel régional Scarpe-Escout  
reproduction soumise à autorisation du titulaire des droits d'exploitation



**Diagnostic raisonné du Patrimoine Bâti - Niveau 2 :**  
**Inventaire du Bâti sur la commune de Vred**  
**Ensemble des typologies repérées**

Localisation de la commune inventoriée dans le Parc

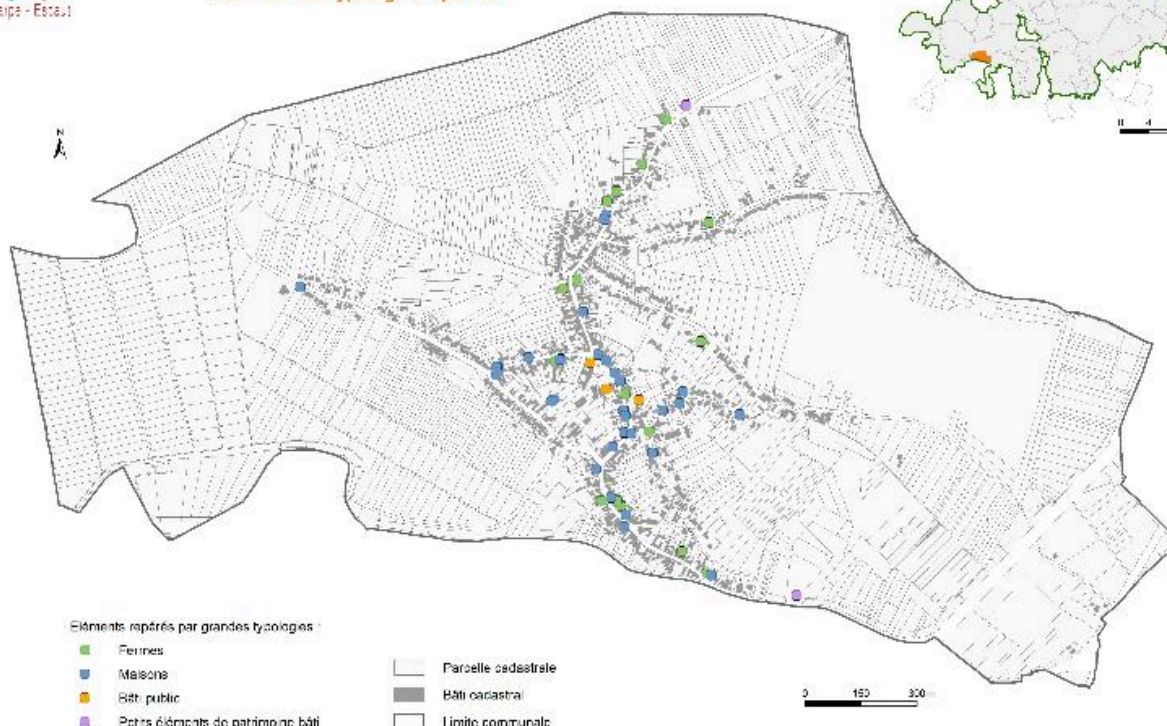

Données : PRIGE/BD Parcelles® (IGN) Paris 2010 - RWSE /  
© Parc naturel régional Scarpe-Escaut 2015, p. 14/17

Carte des édifices repérés.

IVR31\_20155908145NUC

Date de prise de vue : 2015

(c) Région Hauts-de-France - Inventaire général ; (c) Parc naturel régional Scarpe-Escaut  
reproduction soumise à autorisation du titulaire des droits d'exploitation

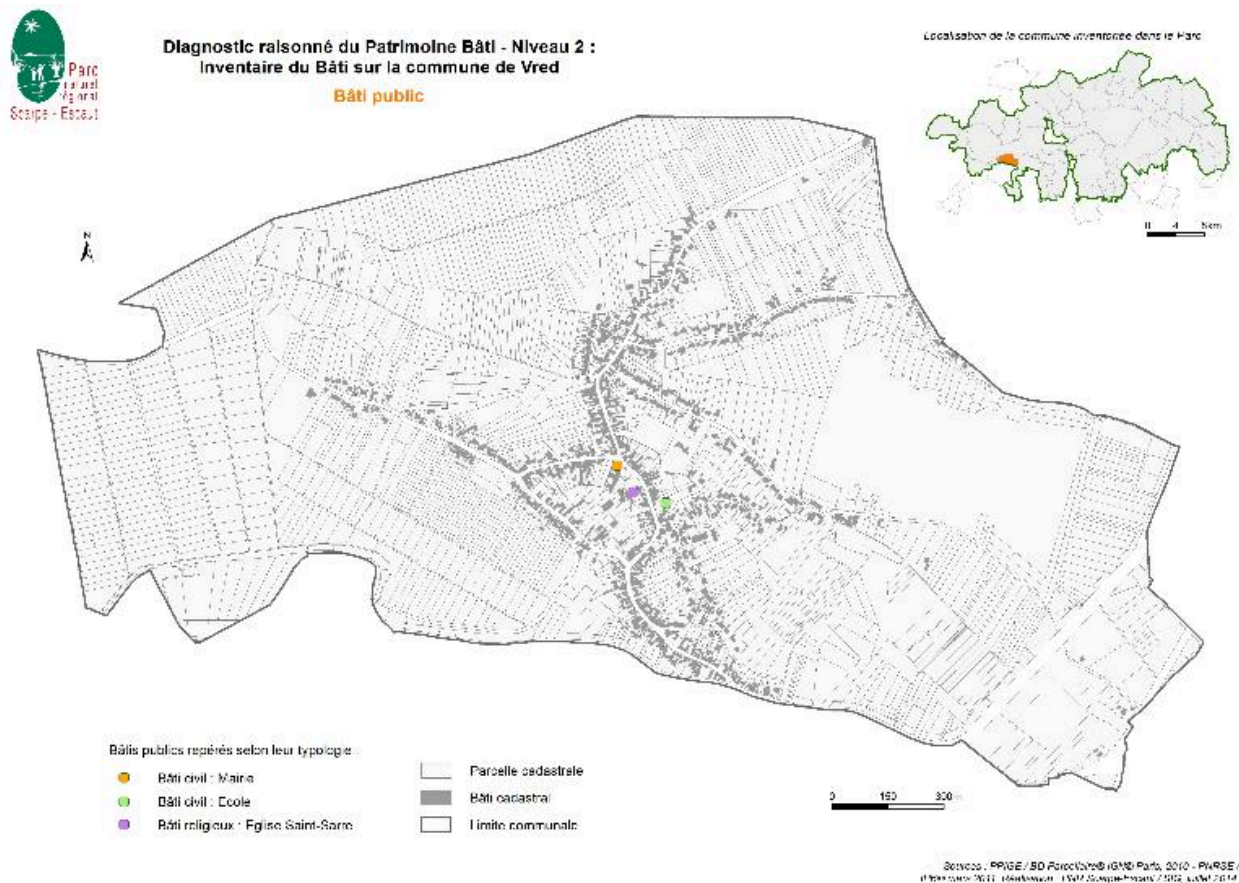

Carte des édifices publics.

IVR31\_20155908146NUC

Date de prise de vue : 2015

(c) Région Hauts-de-France - Inventaire général ; (c) Parc naturel régional Scarpe-Escaut  
reproduction soumise à autorisation du titulaire des droits d'exploitation



**Diagnostic raisonné du Patrimoine Bâti - Niveau 2 :**  
**Inventaire du Bâti sur la commune de Vred**  
**Repérage global par époque de datation**

Localisation de la commune inventoriée dans le Parc

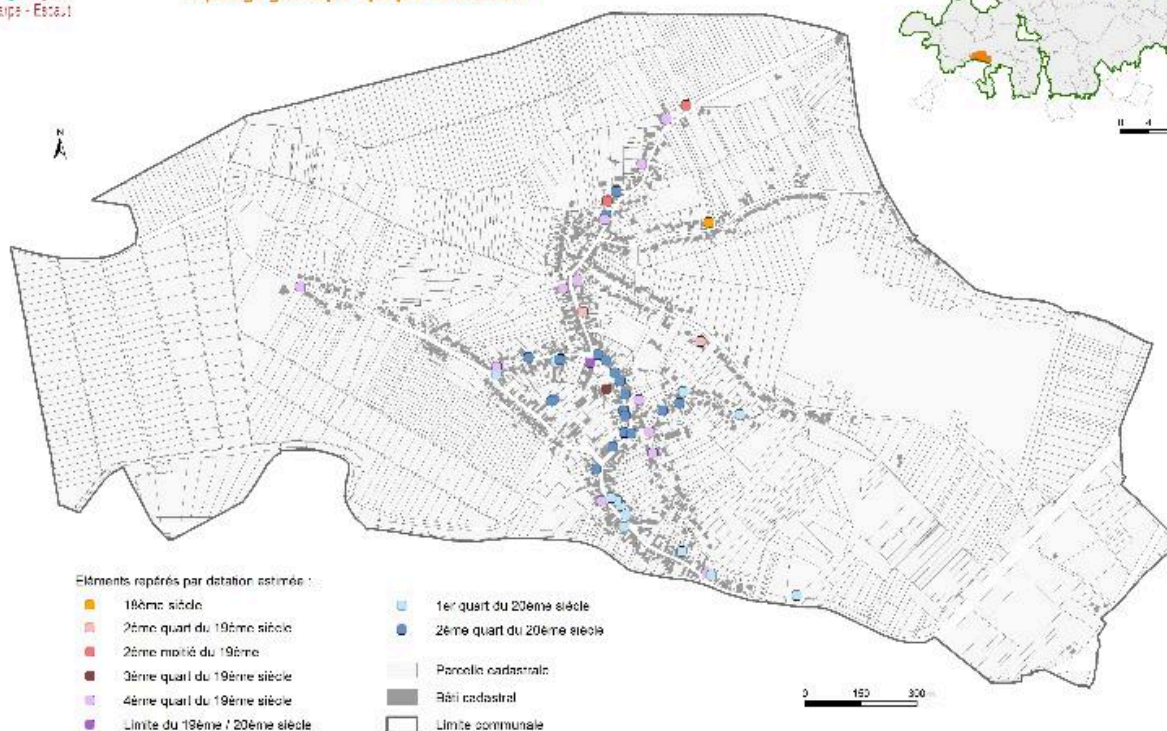

Données : PRIGE/BD Carctère© IGN® Paris 2010 - RWSE /  
11/09/2015 10:44:00 - 11/09/2015 10:44:00 - 11/09/2015 10:44:00

Carte de datation des édifices repérés.

IVR31\_20155908147NUC

Date de prise de vue : 2015

(c) Région Hauts-de-France - Inventaire général ; (c) Parc naturel régional Scarpe-Escaut  
reproduction soumise à autorisation du titulaire des droits d'exploitation



Diagnostic raisonné du Patrimoine Bâti - Niveau 2 :  
Inventaire du Bâti sur la commune de Vred

Les maisons

Localisation de la commune inventoriée dans le Parc

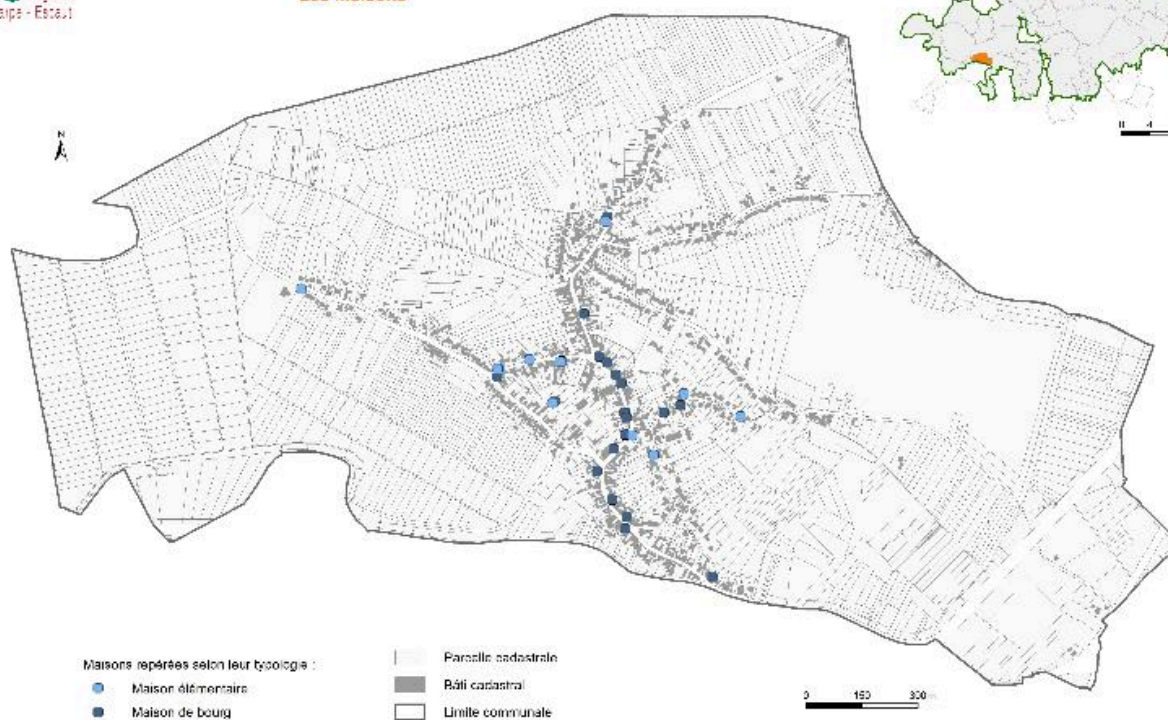

Maisons repérées selon leur typologie :

- Maison élémentaire
- Maison de boulog

Parcelle cadastrale  
Bâti cadastral  
Limite communale

Données : PRIGE/BD Parcelles® (IGN) Paris, 2010 - RWSE /  
© Parc naturel régional Scarpe-Escaut 2015, p. 14/17

Carte des maisons repérées.

IVR31\_20155908148NUC

Date de prise de vue : 2015

(c) Région Hauts-de-France - Inventaire général ; (c) Parc naturel régional Scarpe-Escaut  
reproduction soumise à autorisation du titulaire des droits d'exploitation



Diagnostic raisonné du Patrimoine Bâti - Niveau 2 :  
Inventaire du Bâti sur la commune de Vred

Les fermes

Localisation de la commune inventoriée dans le Parc

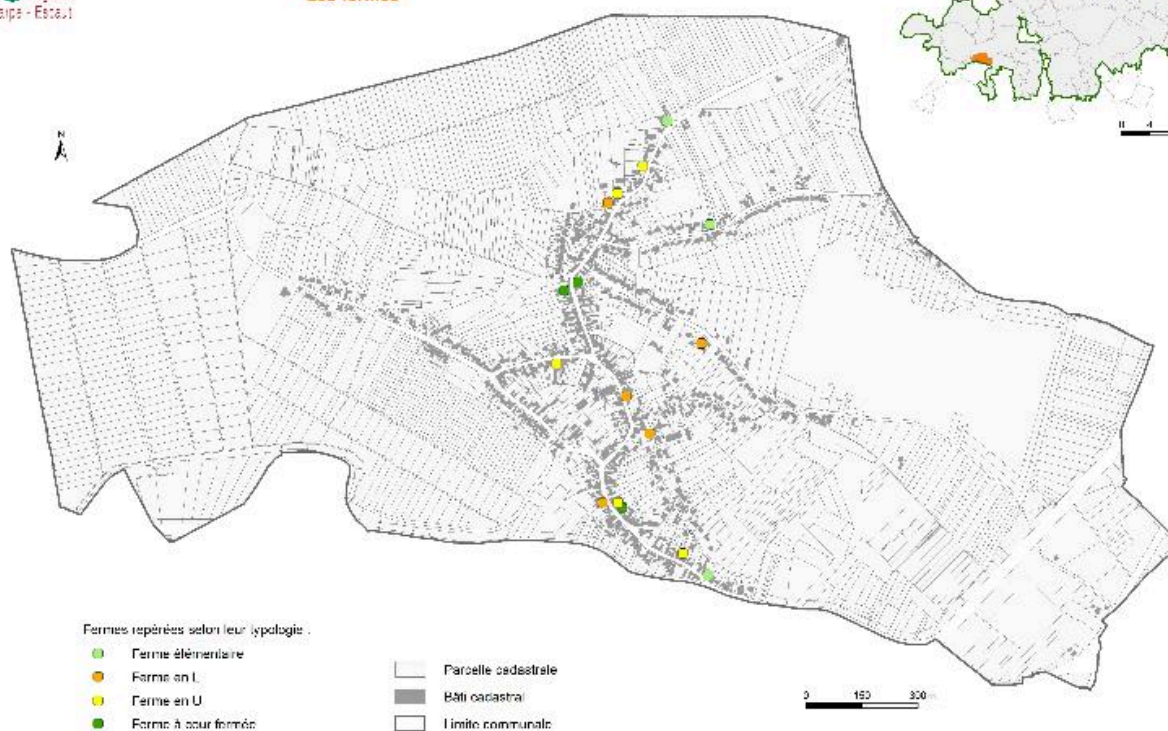

Fermes repérées selon leur typologie :

- Ferme élémentaire
- Ferme en I
- Ferme en U
- Ferme à cour fermée
- Parcelle cadastrale
- Bâti cadastral
- Limite communale

Données : PRIGE/BD Parcelles® (IGN) Paris 2010 - RWSE /  
© Parc naturel régional Scarpe-Escaut 2015, p. 14/16

Carte des fermes repérées.

IVR31\_20155908149NUC

Date de prise de vue : 2015

(c) Région Hauts-de-France - Inventaire général ; (c) Parc naturel régional Scarpe-Escaut  
reproduction soumise à autorisation du titulaire des droits d'exploitation





**Diagnostic raisonné du Patrimoine Bâti - Niveau 2 :**  
**Inventaire du Bâti sur la commune de Vred**  
**Petits éléments du patrimoine bâti**

Localisation de la commune inventoriée dans le Parc

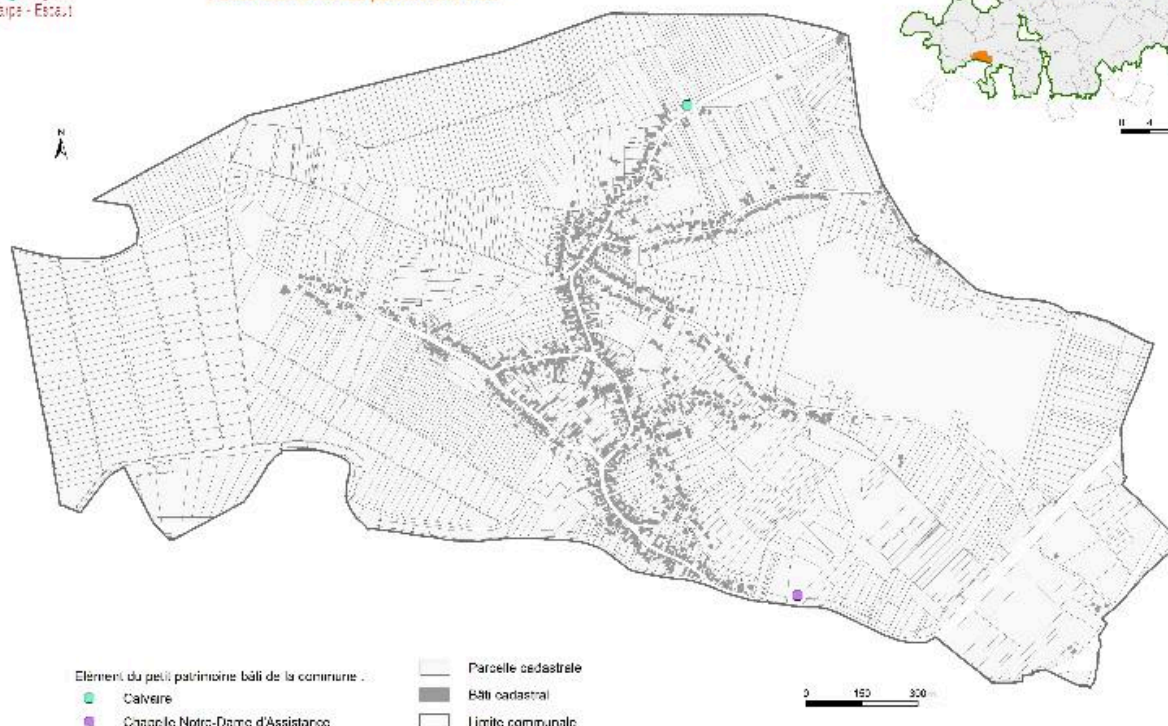

Données : PRIGE/BD Carctère© IGN® Paris, 2010 - PWRSE /  
Mise à jour 2011 - 1044000001 - Vred, Scarpe-Escaut / 2012, p. 04/26 M

Carte des édifices repérés.

IVR31\_20155908150NUC

Date de prise de vue : 2015

(c) Région Hauts-de-France - Inventaire général ; (c) Parc naturel régional Scarpe-Escaut  
reproduction soumise à autorisation du titulaire des droits d'exploitation