

Hauts-de-France, Pas-de-Calais
Berck

Les hôtels de voyageurs de Berck

Références du dossier

Numéro de dossier : IA62001514

Date de l'enquête initiale : 2012

Date(s) de rédaction : 2011, 2019

Cadre de l'étude : recensement du patrimoine balnéaire Berck, patrimoine de la villégiature

Auteur(s) du dossier : Sophie Luchier, Isabelle Barbedor

Copyright(s) : (c) Région Hauts-de-France - Inventaire général

Désignation

Dénomination : hôtel de voyageurs

Aires d'études : Communauté d'agglomération des Deux Baies en Montreuillois

Localisations :

Hauts-de-France, Pas-de-Calais

Berck

Historique

Période(s) principale(s) : 3e quart 19e siècle, 4e quart 19e siècle, 1er quart 20e siècle, 2e quart 20e siècle

Auteur(s) de l'oeuvre : Joachim Richard (architecte)

Description

Décompte des œuvres : repérés 1 ; étudiés 0

Présentation

Les premiers hôtels élevés à proximité de la plage succèdent aux cabarets et auberges (5 en 1866). Les premières mentions apparaissent dans les guides et recensements de 1866 qui signalent l'Hôtel de la Plage (Détruncq) et l'Hôtel de Berck (Michault), équipé d'un billard et d'un piano. Le recensement de 1872 signale trois hôteliers et un logeur. 1886 7 hôtels. Comme pour les maisons, la progression est exponentielle ; on passe d'environ 4 hôtels en 1881 à 11 hôtels en 1904 (Guide Le Tout Berck) puis 20 hôtels en 1913 et 1925 (Guide du Baigneur).

A l'origine de la station balnéaire, les hôtels sont construits sur l'Esplanade (la digue) et l'Entonnoir (ancienne embouchure de l'Arche) puis gagnent le quartier de la gare (construite vers 1891), la rue Rothschild et le quartier résidentiel de Lhomel où les hôtels les plus grands sont [Le Cottage des Dunes](#) ou [Le Régina](#).

Le projet de Grand Hôtel de l'architecte Joachim Richard (archives de l'IFA 081 IFA 365) proposé en 1919 n'est pas réalisé. Joachim Richard avait prévu de construire un édifice prestigieux, avec un passage couvert pour voitures, des galeries de part et d'autre d'un hall donnant accès à une bibliothèque, un salon et un restaurant situés tous trois en enfilade.

Aucun projet d'hôtel n'a été envisagé dans le plan de reconstruction après la seconde guerre mondiale. Aujourd'hui, les hôtels sont situés avenue du Général-de-Gaulle ou en périphérie, à l'extérieur du centre ville.

concurrence établissements hospitaliers

Il est parfois difficile d'identifier les hôtels de voyageurs : le Guide du Baigneur de 1928 mentionne dans une même liste les maisons de santé (établissements de soins) et les pensions (sorte d'hôtel) avec des noms peu explicites tels pension Marie, Chalet Suzanne ou villa Renaissance. Le style architectural ne permet pas de préciser l'affectation des édifices de cette liste ; en effet, les maisons de santé et les pensions sont parfois établis dans de simples maisons ou chalets d'habitation.

Références documentaires

Documents figurés

- **20. Berck-Plage. Hôtel de la Paix et Grand hôtel Métropole (Entonnoir).** Carte postale, 1er quart 20e siècle (coll. part.).
- **35. Berck-Plage. L'hôpital Cazin-Perrochaud.** Carte postale, 1er quart 20e siècle (coll. part.).
- **Berck-Plage. Hôtel de Russie.** Carte postale, début 20e siècle (coll. part.).
- **65. Berck-Plage. Avenue de la Gare. Hôtel de la terrasse.** Carte postale, vers 1910 (Coll. part.).
- **Berck-Plage. Hôtel Médicis, 27, avenue de la Gare** (Guide du Baigneur de 1928). Carte postale, début 20e siècle (Coll. part.).
- **Villa Renaissance. Pension de famille 57 rue Rothschild. Berck-Plage (P. de C.).** Carte postale, vers 1925 (coll. part.).
- **Grand Hôtel à BERCK-Plage. [projet non réalisé]. Elévation principale,** par Joachim Richard (architecte), 12 novembre 1919 (IFA ; 081 IFA 365. Fonds Joachim Richard).
- **Grand Hôtel à BERCK-Plage. [projet non réalisé]. Plan du rez-de-chaussée,** par Joachim Richard (architecte), 12 novembre 1919 (IFA ; 081 IFA 365. Fonds Joachim Richard).

Annexe 1

Hôtels et pensions de famille à Berck

Hôtels et pensions de famille identifiés par les sources

	recensements / guides / plans	
1- Hôtel de la Plage (1861-1892) 2- Grand-Hôtel de la Plage (1892)	1861-1866-1872-1876-1886 (recensements) 1866-1892 (guides) 1866 (plan)	François Détruncq, hôtelier, signalé dans les recensements. détruit
1- Hôtel du Pavillon (1866) 2- Hôtel de la Paix 3- Grand Hôtel de la Paix (1922) Hôtel restaurant de l'Entonnoir	1866 (plan) 1911-1913, 1922 (guide)	Florentin Bizet, maître d'hôtel, signalé rue Neptune dans le recensement de 1861 ? confort moderne, ouvert toute l'année (1922)
1. Hôtel de Berck (Entonnoir, rive sud)	1866-1872-1876-1886 (recensements) 1866 (guide, plan)	Armand Michault, puis son gendre Alphonse Gilles, en 1886.
Louis Malingre hôtelier (la plage) débitant en 1876	1872	
1. A la descente des Voyageurs, ancienne maison Oswald De?- Parmentier (Bourg, rue de l'Impératrice) 2. Hôtellerie normande	1886 (recensement) 1930 (CP)	Oswald Malingre et Alphonse Parmentier, hôteliers
Théophile Philippe hôtelier	1886	

(quartier Rothschild)		
Marguerite Macquet, hôtelière (quartier Rothschild) 2. Hôtel de Paris (1911-1913)	1886 (recensement)	[hôtel de Paris ?] 1911-1913 (guides)
Pierre Tétu hôtelier (quartier Rothschild)	1886 (recensement)	
	1886 (recensement)	Eugène Véquin hôtelier (rue de l'Impératrice- côté nord)
	1886 (recensement)	Emile Jungblut hôtelier (rue de l'Impératrice côté sud)
Hôtel Continental (rue de l'Impératrice, côté gauche, angle rue de l'Hôpital)	1911 (recensement) 1900-1937 (guides)	Emile Lhotelain, hôtelier, signalé dans le recensement de 1911 et guide 1922 24 chambres (1937)
Hôtel de l'Espérance (r. de l'Impératrice)	1876-1886 (recensement) 1892-1913	Edouard Véniel aubergiste rue Neptune 1876 Gruet-Véniel
Hôtel de France (Entonnoir) Hôtel de France et des Bains (rue de l'Entonnoir)	1892 1900-1913	hôtel de France, ancienne villa Belvalette
Albert Dalouart hôtelier rue Carnot	1911	
Charles Lemaire hôtelier rue des Bains	1911	
Marie Landais hôtelière (rue de l'Entonnoir)	1911	
Georges Chaufailles (rue de l'Entonnoir)	1911	
Marie Genot hôtelière (rue Perrochaud)	1911	
Jules Baillet hôtelier (av. Massé-Conti)	1911	
Alphonse Pentier hôtelier (rue de l'Hôpital maritime)	1911	
Emile Ayrault hôtelier (rue de l'Hôpital maritime)	1911	
Grand Hôtel cottage des Dunes (rue Docteur-Cazin)	1911 (recensement)	Jules vaudry hôtelier
Hôtel de Russie (4 r. de l'Ancien Calvaire) Emile Le Pan hôtelier (rue de l'Ancien Calvaire)	1911-1913 (guide) 1911 (recensement)	devient Hôpital Pasteur ou Fondation franco-américaine
Hôtel de la Renaissance (rue Rothschild)	1913 (guide)	Villa Renaissance ?
Hôtel de la Petite Marmite rue Rothschild)	1913 (guide)	
Hôtel Gressier (rue Carnot)	1913 (guide)	

Hôtel de la Famille	1913 (guide)	
Hôtel de l'Hôpital (rue de l'Hôpital maritime)	1913 (guide)	
Central Hôtel (rue de la Mer)	1911 (recensement) 1900-1913 (guide)	Yves Le Blevenec hôtelier rue de la Plage
Hôtel de Londres (sur la plage)	1911-1913 (guide)	détruit
Hôtel de l'Eden-Casino (sur la plage)	1911-1913 (guide)	détruit
Hôtel du Centre	1911-1913 (guide)	
1. Hôtel de la Terrasse (av. de la Gare) 2. Hôtel de la Terrasse et Terminus	1911-1913 (guide) 1937	52 chambres (1937)
Hôtel du Globe (64 r. Carnot)	1911-1913 (guide)	Patoux-Dailly
Hôtel du Nord (19 r. des Bains)	1911-1913 (guide)	devient sanatorium
Hôtel Médicis (av. de la Gare et r. Carnot)	1911-1913 (guide)	
Hôtel Régina	1937 (guide)	100 chambres (1937)
Hôtel Saint-Paul	1937 (guide)	11 chambres (1937)

Annexe 2

Villes et Plages du Nord desservies par le réseau du Chemin de fer du Nord en 1922

NORD ET PICARDIE

LES PLAGES DU NORD {desservies par le réseau du Nord}

Les plages de la Manche ont un caractère ordinairement familial. On peut dire que toute la partie Ouest du réseau du Nord, depuis le Tréport jusqu'à Ghyvelde, sur une étendue de 100 kilom. (orme une vaste plage de sable fin sur laquelle sont établies une suite ininterrompue de stations balnéaires, dont la plupart ne le cèdent en rien aux stations les plus vantées.

•DUNKERQUE.

- Grand Hôtel des Arcades. Premier ordre. Garage. Autos pour excursions. Veuve Lechaino et fils, propriét.

•CALAIS.

- Grand Hôtel. Premier ordre avec tout dernier -confort. Appartements privés. Toutes langues.
- Hôtel Meurice. Cuisine et cave renommées. Garage.

•WISSANT.

- Grand Hôtel. Sur la plage. Bains. Garage avec fosse.
- Hôtel de la Plage. Restaurant de premier ordre

•AUDBBSSELLES.

- Hôtel de la Plage. Jolie; vue sur la mer. Conditions avantageuses.

•AMBLETEUSE.

- Hôtel de la Marine. Superbe parc boisé:

•WIMEREUX.

- Grand Hôtel Bellevue. Sur la mer. Grand confort. Ouvert depuis Pâques.

•BOULOGNE.

- Grand Hôtel Christol et Bristol. Tout premier ordre. Entièrement remis à neuf.
- Hôtel Folkestone. Ouvert toute l'année. Confort moderne. Toutes, langues.

•LE PORTEL.

- Hôtel des Bains et Bellevue. Sur la- plage.

•SAINTE-CECILE-PLAGE.

- Hôtel de la Plage.

- LE TOUQUET-PARIS-PLAGE.
 - Atlantic Hôtel. A 400 m. de la forêt. du casino et des tennis.
 - Hôtel du Golf. 150 lits. Ouvert toute l'année.
 - Hermitage-Hôtel. Hôtel de luxe. Situé en forêt, à 10 minutes de la plage.
 - Regina Hotel. 100 chambres. Situé dans la forêt, près du Casino.
- BERCK-PLAGE.
 - Hôtel Continental. Confort moderne. Ouvert toute l'année. L'hôtelain, pr.
 - Grand Hôtel de la Paix. Dernier confort. Terrasse sur la mer. Garage.
 - Cottage des Dunes. Ouvert toute l'année. J. Vaudry, propriétaire.
 - Villa de la Santé. Ouvert toute l'année. Près de la mer.
- FORT-MAHON.
 - Hôtel de la Mer.
- LE CROTOY.
 - Hôtel du Commerce.
- SAINT-VALERY-SUR-SOMME.
 - Hôtel du Commerce et Lion d'Or réunis. Près de la mer. Garage
- CAYEUX-SUR-MER.
 - Hôtel du Commerce et de la Plage. Vue sur la mer.
 - Grand Hôtel des Bains. Le seul sur la plage Ouvert toute l'année.
- ONIVAL.
 - Terrasse-Hôtel. Vue unique. Au bord de la mer. E. Chabbal, propriétaire.
- AULT.
 - Hôtel de France. Pension complète. Juin, juillet, août, septembre.
- MERS-LES-BAINS.
 - Hôtel Lutetia. Installation complètement neuve. Prix modérés.
 - Hôtel Bellevue.
 - Hôtel Casino.
 - Hôtel Trianon.

LES VILLES

- ABBEVILLE.
 - Hôtel de France. Centre ville. Garage. English spoken. Veuve Duval, propr.
- AMIENS.
 - Grand Hôtel de l'Univers, Confort. Garage. Toutes langues. Battrel.êt Cie, pr'
 - Grand Hôtel du Rhin. Premier ordre.
- ARRAS.
 - Buffet-Hôtel. Tout le confort moderne. Téléphcne 192.
 - Grand Hôtel du Commerce. Près gare. Recommandé. Dumerey-Michonneau, propriét.
 - Hôtel de l'Univers. Entièrement remis à neuf. Duret, propriétaire.
- BEAUVAIS.
 - Grand Hôtel de France et d'Angleterre. Chauffage. Bains. Garage. E. Piat, pr.
 - Hôtel Continental. Premier ordre. Centre des affaires. Garage. J. Guégun, propriétaire.
- DOUAI.
 - Hôtel du Grand Cerf. Confort moderne. Premier ordre. J. Leprêtre.
- BETHUNE.
 - Hôtel Dohen. Ancien Hôtel de France.
 - Hôtel de la Gare. Chauff. cent. Bernard, prop.
 - Hôtel des Gobelins. A 5 minutes de la gare. Confort moderne. Chauffage.
- LILLE.
 - Hôtel de l'Europe. Entièrement modernisé. Grand garage. Boissy, propriétaire.
 - Hôtel de Mulhouse. Premier ordre. Vanderschaeg et Bernard, propriétaires.
 - Grand Hôtel de Bellevue. Premier ordre. 2 ascenseurs. Téléphone 359 et 652.
 - Royal Hôtel. Dernier confort moderne. 150 chambres. Omnibus automobile à tous les trains.
- ROUBAIX.
 - Grand Hôtel. Chauffage central. Eau chaude et froide dans toutes les chambres. Téléphone.
 - Hôtel de Paris. Recommandé aux voyageurs. Garage pour autos. Figaro 1922/06/28 (Numéro 179), p. 5.

Illustrations



20. Berck-Plage. Hôtel de la Paix et Grand hôtel Métropole (Entonnoir). Carte postale, 1er quart 20e siècle (coll. part.).
Phot. Bouvet Hubert
IVR31_20146202297NUC



L'ancien Grand-Hôtel devenu Hôpital Cazin-Perrochaud. Carte postale, 1er quart 20e siècle (coll. part.).
Phot. Stein Eddy
IVR31_20126200325NUC

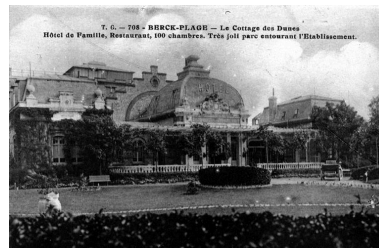

Le cottage des Dunes. Carte postale, 1er quart 20e siècle (coll. part.).
Phot. Thibaut Pierre (reproduction)
IVR31_20066200412NUC



L'hôtel de Russie. Carte postale, début 20e siècle (coll. part.).
Phot. Thibaut Pierre (reproduction)
IVR31_20116200468NUCB



L'Hôtel La terrasse à l'angle de la rue de la Gare. Carte postale, vers 1910 (Coll. part.).
Phot. Thibaut Pierre (reproduction)
IVR31_20066200388NUCB



Hôtel Médicis, 27, avenue de la Gare (Guide du Baigneur de 1928). Carte postale, début 20e siècle (Coll. part.).
Phot. Sophie Luchier (reproduction)
IVR31_20116201559NUCB

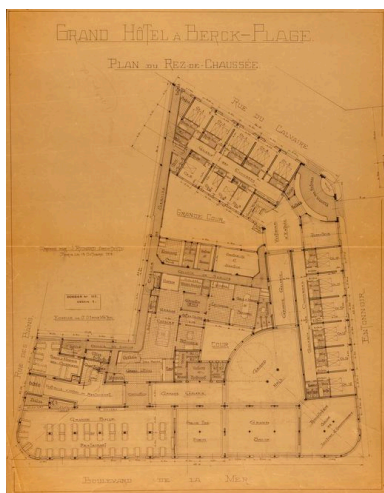

Projet de Grand Hôtel (non réalisé), plan du rez-de-chaussée, Joachim Richard, 12

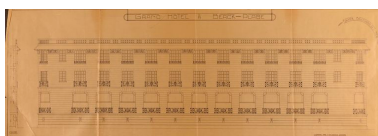

Projet de Grand Hôtel (non réalisé), façade donnant sur le boulevard de la mer, Joachim Richard, 12 novembre 1919 (IFA ; 081 IFA 365. Fonds Joachim Richard).
Phot. Thibaut Pierre (reproduction)
IVR31_20126201503NUCA

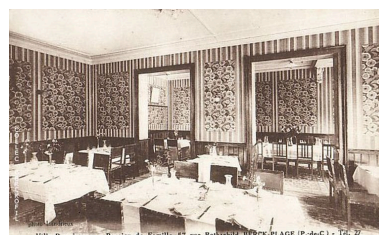

Salle à manger de la pension La Renaissance, date inconnue, carte postale 1er quart 20e siècle (coll. part.).
Phot. Sophie Luchier (reproduction)
IVR31_20116201515NUCAB

novembre 1919 (IFA ; 081 IFA
365. Fonds Joachim Richard).
Phot. Thibaut Pierre (reproduction)
IVR31_20126201504NUCA



L'hôtel La Terrasse, face à
l'ancienne gare, en 2010.
Phot. Thierry Petitberghien
IVR31_20106201709NUCA



L'hôtel Régina.
Phot. Philippe Dapvril
IVR31_20076200047XA



L'hôtel-restaurant de l'Entonnoir,
31 avenue Francis-Tattegrain. Vue
prise en 2013 avant sa transformation.
Phot. Hubert Bouvet
IVR31_20136200109NUCA

Dossiers liés

Dossier(s) de synthèse :

Le patrimoine de la Ville de Berck (dossier de présentation) (IA62001810) Nord-Pas-de-Calais, Pas-de-Calais, Berck, Berck-Plage

Auberges, hôtels, pensions de famille (IA99000002)

Édifices repérés et/ou étudiés :

Ancien Grand-Hôtel, devenu hôpital marin dit hôpital Cazin-Perrochaud (vestiges) (IA62001347) Nord-Pas-de-Calais, Pas-de-Calais, Berck, Berck-Plage, rue du Grand-Hôtel

Ancien hôtel de voyageurs dit grand hôtel Métropole, puis hôtel du Centre, devenu hôpital marin dit institut Notre-Dame-des-Sables (détruit) (IA62001362) Nord-Pas-de-Calais, Pas-de-Calais, Berck, Berck-Plage, , avenue Francis-Tattegrain

casino dit casino des Lapins puis hôtel de voyageurs et hôpital marin dit cottage des Dunes (IA62001767) Nord-Pas-de-Calais, Pas-de-Calais, Berck, quartier de Lhomel, Rond-point-du-Cottage des Dunes

Hôtel dit hôtel Pentier, actuellement immeuble à logements (IA62001741) Nord-Pas-de-Calais, Pas-de-Calais, Berck, quartier de Lhomel, Angle de la rue de Lhomel et de la rue Eugène-Trigoulet

Immeuble, actuellement école d'infirmières (IA62001722) Nord-Pas-de-Calais, Pas-de-Calais, Berck, quartier de Lhomel, 7 rue du Docteur-Victor-Ménard

Maison, actuellement hôtel dit Hôtel Au Bon Abri (IA62001715) Nord-Pas-de-Calais, Pas-de-Calais, Berck, quartier de Lhomel, 4, 6 rue Arthur-Becquart

Maison, actuellement maison à logements dite Résidence La Tour (IA62001816) Nord-Pas-de-Calais, Pas-de-Calais, Berck, quartier de Lhomel, 15 rue Arthur-Becquart

Maison dite Primavera (IA62001778) Nord-Pas-de-Calais, Pas-de-Calais, Berck, quartier de Lhomel, 5 avenue du Docteur-Cazin

Auteur(s) du dossier : Sophie Luchier, Isabelle Barbedor

Copyright(s) : (c) Région Hauts-de-France - Inventaire général



20. Berck-Plage. Hôtel de la Paix et Grand hôtel Métropole (Entonnoir). Carte postale, 1er quart 20e siècle (coll. part.).

IVR31_20146202297NUC

Auteur de l'illustration : Bouvet Hubert

(c) Région Hauts-de-France - Inventaire général

reproduction soumise à autorisation du titulaire des droits d'exploitation



L'ancien Grand-Hôtel devenu Hôpital Cazin-Perrochaud. Carte postale, 1er quart 20e siècle (coll. part.).

IVR31_20126200325NUC

Auteur de l'illustration : Stein Eddy

(c) Région Hauts-de-France - Inventaire général

reproduction soumise à autorisation du titulaire des droits d'exploitation



Le cottage des Dunes. Carte postale, 1er quart 20e siècle (coll. part.).

IVR31_20066200412NUC

Auteur de l'illustration : Thibaut Pierre (reproduction)

(c) Région Hauts-de-France - Inventaire général

reproduction soumise à autorisation du titulaire des droits d'exploitation

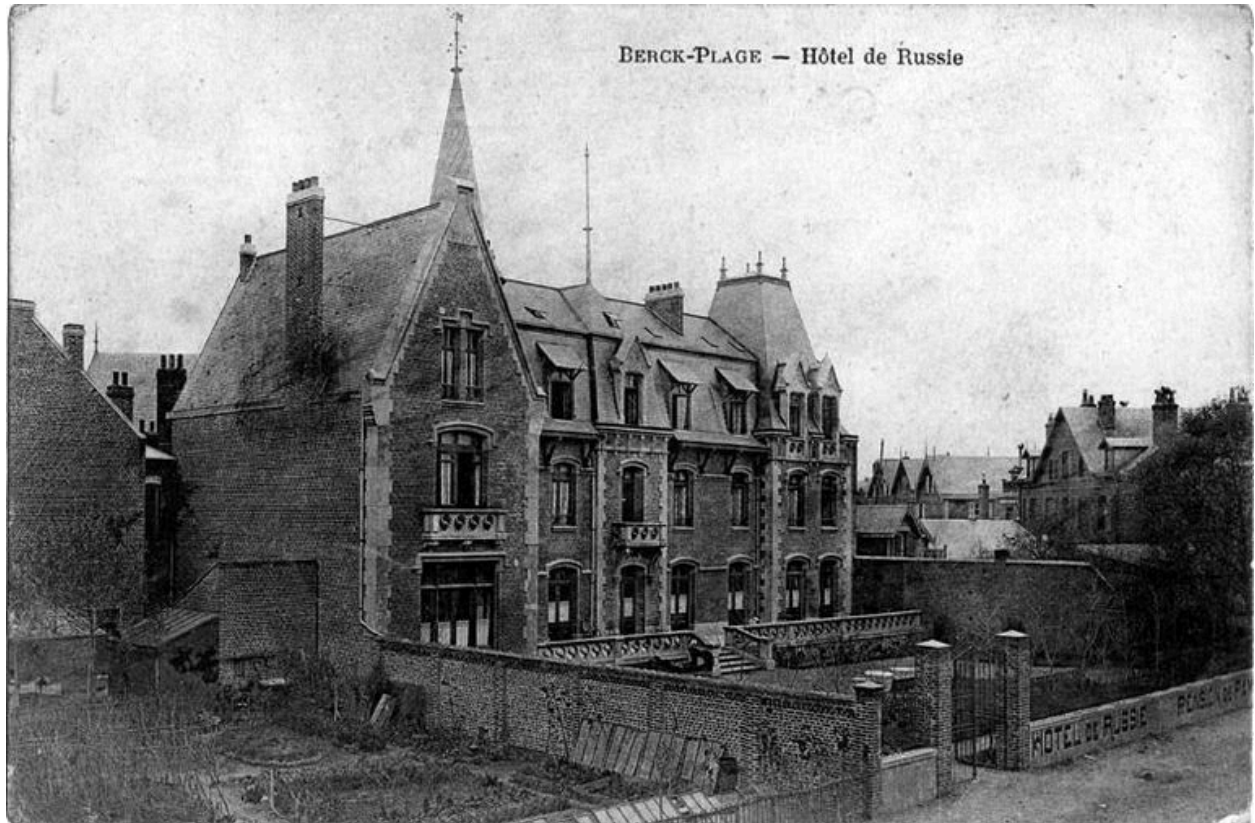

L'hôtel de Russie. Carte postale, début 20e siècle (coll. part.).

IVR31_20116200468NUCB

Auteur de l'illustration : Thibaut Pierre (reproduction)

(c) Région Hauts-de-France - Inventaire général

reproduction soumise à autorisation du titulaire des droits d'exploitation



L'Hôtel La terrasse à l'angle de la rue de la Gare. Carte postale, vers 1910 (Coll. part.).

IVR31_20066200388NUCB

Auteur de l'illustration : Thibaut Pierre (reproduction)

(c) Région Hauts-de-France - Inventaire général

reproduction soumise à autorisation du titulaire des droits d'exploitation



Hôtel Médicis, 27, avenue de la Gare (Guide du Baigneur de 1928). Carte postale, début 20e siècle (Coll. part.).

IVR31_20116201559NUCB

Auteur de l'illustration : Sophie Luchier (reproduction)

(c) Région Hauts-de-France - Inventaire général

reproduction soumise à autorisation du titulaire des droits d'exploitation

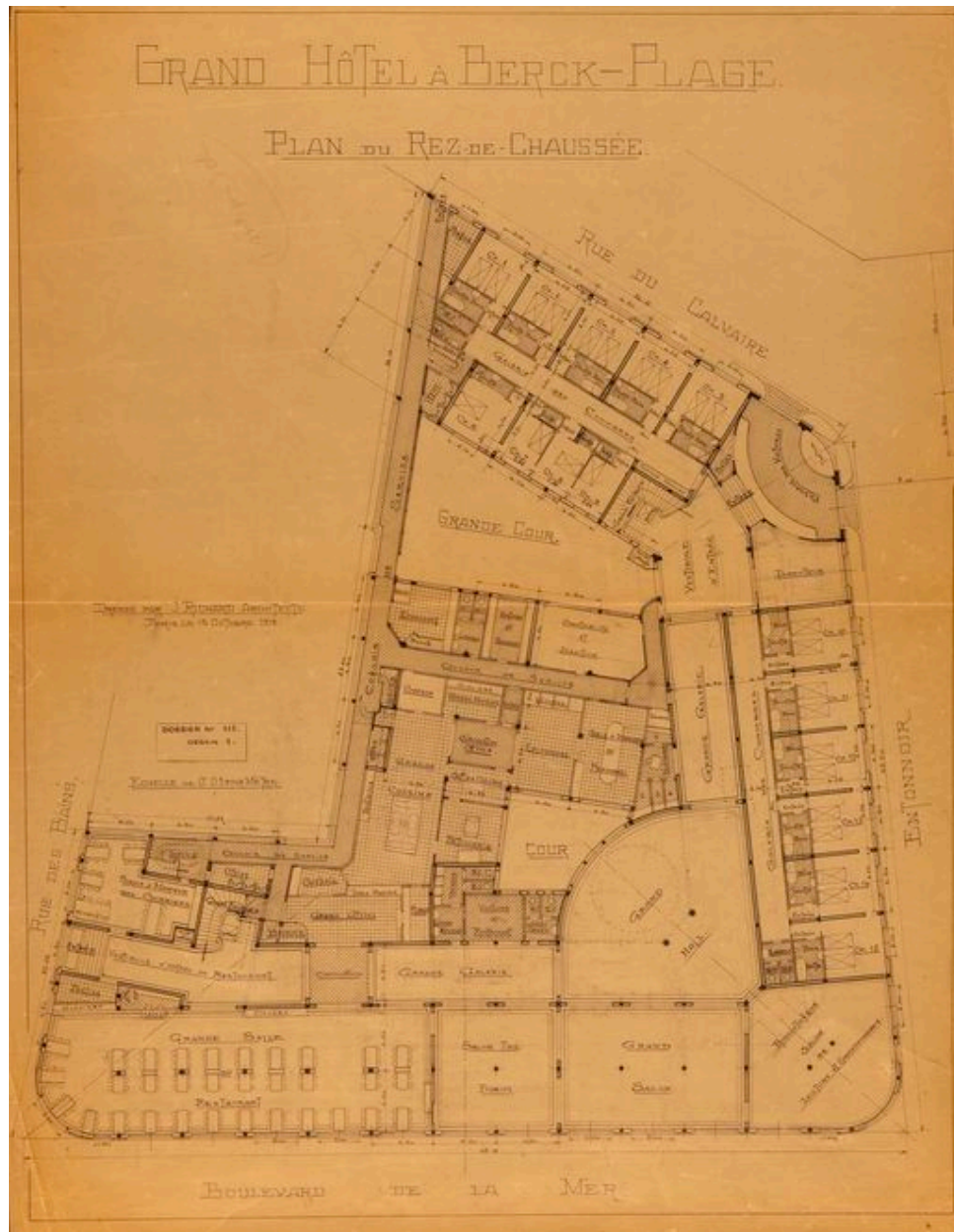

Projet de Grand Hôtel (non réalisé), plan du rez-de-chaussée, Joachim Richard, 12 novembre 1919 (IFA ; 081 IFA 365. Fonds Joachim Richard).

IVR31_20126201504NUCA

Auteur de l'illustration : Thibaut Pierre (reproduction)

(c) Région Hauts-de-France - Inventaire général ; (c) Institut français d'architecture
reproduction soumise à autorisation du titulaire des droits d'exploitation

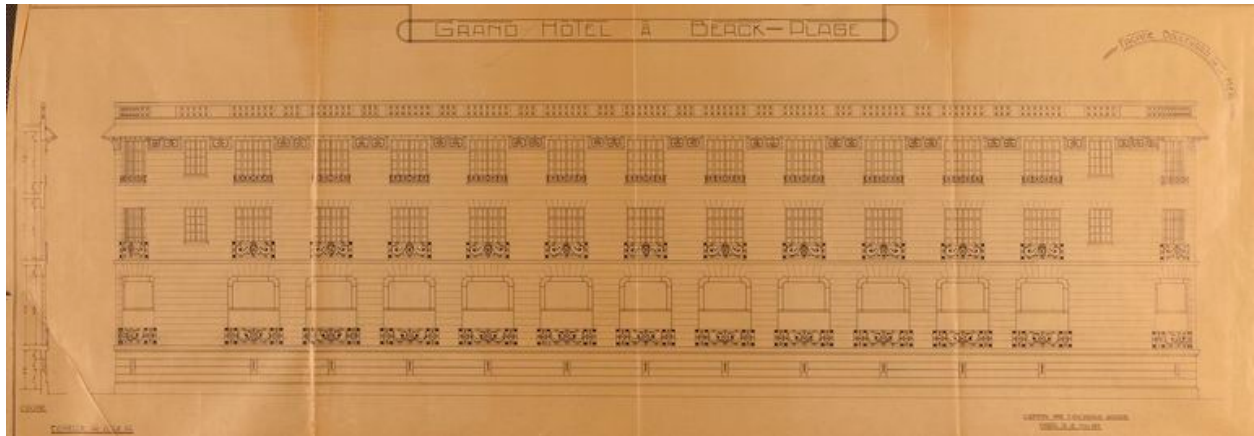

Projet de Grand Hôtel (non réalisé), façade donnant sur le boulevard de la mer, Joachim Richard, 12 novembre 1919 (IFA ; 081 IFA 365. Fonds Joachim Richard).

IVR31_20126201503NUCA

Auteur de l'illustration : Thibaut Pierre (reproduction)

(c) Région Hauts-de-France - Inventaire général ; (c) Institut français d'architecture
reproduction soumise à autorisation du titulaire des droits d'exploitation

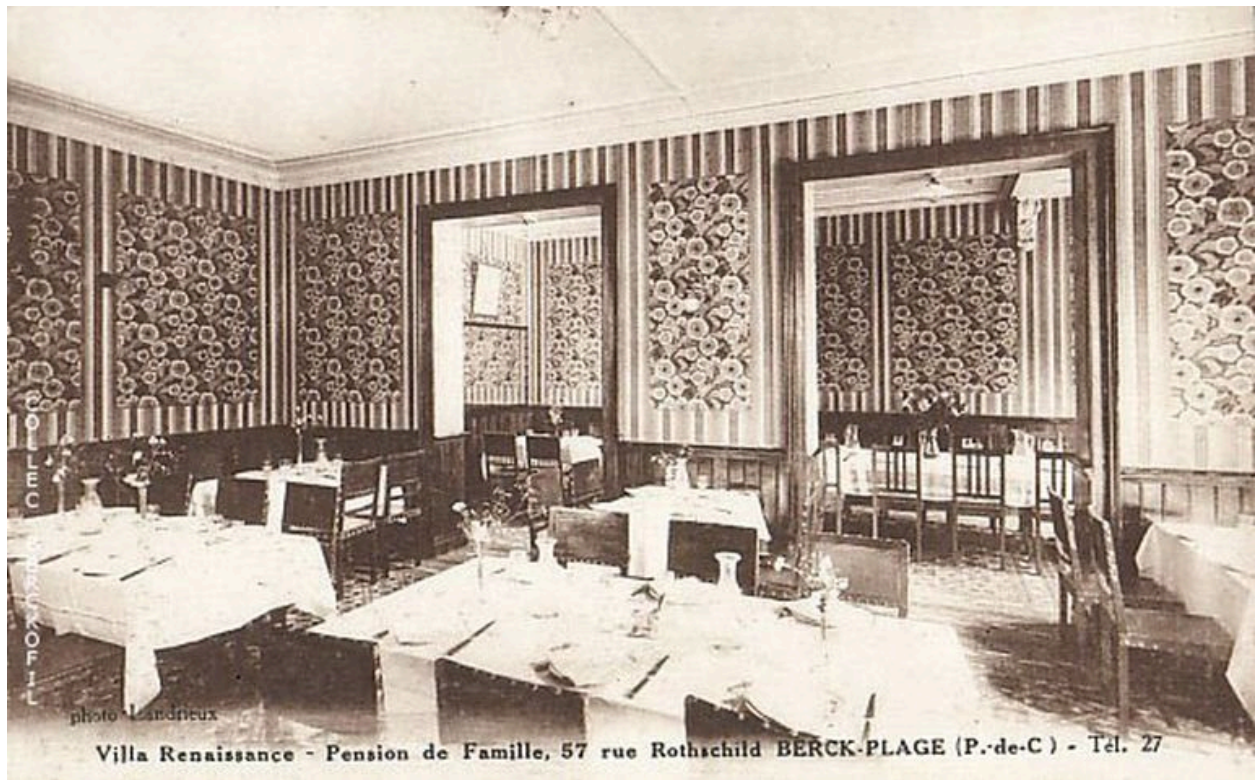

Salle à manger de la pension La Renaissance, date inconnue, carte postale 1er quart 20e siècle (coll. part.).

IVR31_20116201515NUCAB

Auteur de l'illustration : Sophie Luchier (reproduction)

(c) Région Hauts-de-France - Inventaire général

reproduction soumise à autorisation du titulaire des droits d'exploitation



L'hôtel La Terrasse, face à l'ancienne gare, en 2010.

IVR31_20106201709NUCA

Auteur de l'illustration : Thierry Petitberghien

(c) Région Hauts-de-France - Inventaire général

reproduction soumise à autorisation du titulaire des droits d'exploitation



L'hôtel Régina.

IVR31_20076200047XA

Auteur de l'illustration : Philippe Dapvril

(c) Région Hauts-de-France - Inventaire général

reproduction soumise à autorisation du titulaire des droits d'exploitation



L'hôtel-restaurant de l'Entonnoir, 31 avenue Francis-Tattegrain. Vue prise en 2013 avant sa transformation.

IVR31_20136200109NUCA

Auteur de l'illustration : Hubert Bouvet

(c) Région Hauts-de-France - Inventaire général

reproduction soumise à autorisation du titulaire des droits d'exploitation