

Hauts-de-France, Nord
Maubeuge
rue Georges-Paillet

Ancien collège de Jésuites puis collège royal de Maubeuge, collège communal, collège Ernest Coutelle, actuellement pôle culturel Henri-Lafitte

Références du dossier

Numéro de dossier : IA59005263

Date de l'enquête initiale : 2001

Date(s) de rédaction : 2022

Cadre de l'étude : enquête thématique départementale Patrimoine XXe Maubeuge et Val de Sambre

Degré d'étude : recensé

Désignation

Dénomination : collège

Destinations successives : centre culturel

Compléments de localisation

Milieu d'implantation : en ville

Références cadastrales : 1810, C, 360 ; 2022, ON, 204

Historique

Un collège de Jésuites s'installe à Maubeuge en 1616 grâce à Françoise Bruneau, veuve du bailli du chapitre de Sainte-Aldegonde. Le collège et la chapelle sont construits par l'architecte Jean de Block et sont consacrés en 1624. Le portail de la chapelle de style baroque est ajouté en 1631 (SIVÉRY, 1984).

En 1694, le collège est agrandi par la construction d'une nouvelle aile (inscription du pavillon central de l'aile ouest).

Le collège devient le collège royal de Maubeuge en 1765, comme l'atteste l'inscription sur le portail de l'aile est ("COLLEGIUM REGIUM MALBODIENSE 1765"). Le collège devient alors un lieu de recherche scientifique pour le

Génie Militaire. Pendant la Révolution française, le physicien Ernest Coutelle (qui donne son nom au collège au XX^e siècle) utilise un ballon pour surveiller le mouvement des lignes ennemies notamment pendant la bataille de Fleurus en 1794.

L'école pratique de commerce et d'industrie de Maubeuge, créée en 1902, est d'abord installée dans le collège communal avant de bénéficier de ses propres locaux route de Mons (voir Ancienne école pratique de commerce et d'industrie de Maubeuge, puis collège Budé, actuellement Conservatoire municipal de musique (IA59001549))

Le collège devient communal au cours du XIX^e siècle. L'aile ouest est détruite lors des bombardements du siège de Maubeuge en septembre 1914 (*Le Monde illustré*, hors-série, 1921). En 1922, au lendemain de la guerre, cette aile est reconstruite sur les plans de l'architecte Jean Lafitte (AD Nord, série O ; 2 o 396 liasse 674).

Le collège actuel se situe dans un bâtiment construit dans la seconde moitié du XX^e siècle, plus à l'ouest, et les bâtiments de l'ancien collège abritent aujourd'hui le pôle Henri-Lafitte qui regroupe les activités culturelles de la ville de Maubeuge.

Période(s) principale(s) : 1er quart 17e siècle

Période(s) secondaire(s) : 1er quart 20e siècle

Dates : 1624 (daté par travaux historiques), 1694 (porte la date), 1922 (daté par source)

Auteur(s) de l'oeuvre : Jean Lafitte (architecte, attribution par source), Jean de Block (architecte, attribution par travaux historiques)

Description

L'ancien collège de Jésuites se situe au centre-ville de Maubeuge, rue Georges-Paillet.

Il se compose au nord d'une chapelle et de deux ailes qui s'élèvent perpendiculairement à la chapelle.

L'aile orientale présente une élévation en alternance de brique et pierre côté cour. Côté rue, l'entrée se matérialise par un portail portant l'inscription « Collegium Regium Malbodiense 1765 ».

L'aile occidentale, reconstruite au lendemain de la Première Guerre mondiale, adossée au chœur de l'ancienne chapelle, est élevée en brique et béton. Elle se compose d'un pavillon central de quatre travées, entouré de quatre travées de chaque côté. La partie supérieure du pavillon comporte l'inscription « CE BATIMENT ELEVE EN 1694 DETRUIT EN 1914 / PAR LES ALLEMANDS FUT RECONSTRUIT EN 1922-1926 ».

Une plaque commémorative située au-dessus de l'entrée principale porte l'inscription "École pratique. À nos morts. Collège 1914-1918".

Éléments descriptifs

Matériau(x) du gros-oeuvre, mise en oeuvre et revêtement : brique

Matériau(x) de couverture : ardoise

Étage(s) ou vaisseau(x) : 2 étages carrés

Couvrements :

Élévations extérieures : élévation ordonnancée

Type(s) de couverture : toit à longs pans ; toit en pavillon

Statut, intérêt et protection

Statut de la propriété : propriété de la commune

Références documentaires

Documents d'archive

- **Reconstruction du collège de garçons de Maubeuge (1922).**
AD Nord. Série O ; 2O396 (liasse 674). Maubeuge. Reconstruction du collège de garçons, 1922.

Documents figurés

- **Collège de Maubeuge détruit par un incendie (1921)**
Collège de Maubeuge détruit par un incendie, photographie, 1921. In : *La reconstitution des régions dévastées. Tome III : Mines du Nord et du Pas-de-Calais. Maubeuge : (1918-1921)*. Paris : Le Monde Illustré, numéro hors-série, 15 mars 1921, p. 6.

Bibliographie

- **SIVÉRY Gérard. Histoire de Maubeuge, 1984.**
SIVERY, Gérard (dir.). **Histoire de Maubeuge**. Dunkerque : Westhoek-Éditions, 1984.
pp. 115-116.

Liens web

- Base Monuments aux morts de l'université de Lille. Présentation du monument aux morts du collège de Maubeuge. [consulté le 25 janvier 2023] : <https://monumentsmorts.univ-lille.fr/monument/83944/maubeuge-autre/?elm=5>

Illustrations

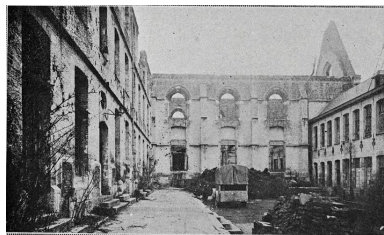

Photographie représentant le collège incendié suite aux bombardements de septembre 1914, In : Le Monde Illustré, 15 mars 1921, p. 6.
Repro. Thierry Petitberghien
IVR31_20025901554X



Vue de l'aile orientale depuis l'est.
Phot. Pierre Thibaut
IVR32_20225900808NUCA



Vue depuis l'est de la chapelle du collège (actuelle salle Sthrau) dans le prolongement de l'aile orientale.
Phot. Pierre Thibaut
IVR32_20225900795NUCA



Vue du portail de l'aile orientale portant l'inscription "COLLEGIUM REGIUM MALBODIENSE 1765".
Phot. Pierre Thibaut
IVR32_20225900789NUCA



Vue de l'aile orientale, depuis la cour au sud-ouest.
Phot. Pierre Thibaut
IVR32_20225900777NUCA



Vue de l'aile orientale, depuis la cour au nord-ouest.
Phot. Pierre Thibaut
IVR32_20225900780NUCA



Vue depuis la cour au sud.
Phot. Pierre Thibaut
IVR32_20225900779NUCA



Vue de l'aile occidentale, reconstruite en 1922 par l'architecte Jean Lafitte (1853-1928).
Phot. Thierry Petitberghien
IVR31_20025900367X



Vue de l'aile reconstruite en 1922 par l'architecte Jean Lafitte (1853-1928), depuis la cour du collège actuel à l'ouest.
Phot. Thierry Petitberghien
IVR31_20025900366X



Détail du pavillon central de l'aile occidentale reconstruite en 1922 par l'architecte Jean Lafitte (1853-1928).

Phot. Thierry Petitberghien
IVR31_20025900368X



Toiture et partie supérieure du pavillon central, portant une inscription.
Phot. Pierre Thibaut
IVR32_20225900793NUCA

Dossiers liés

Oeuvre(s) partie(s) constituante(s) étudiée(s) : Ancienne chapelle du collège des Jésuites, puis salle des fêtes dite Salle Sthrau (IA59001550) Hauts-de-France, Nord, Maubeuge, rue Georges-Paillet

Dossiers de synthèse :

Présentation de la commune de Maubeuge (IA59001551) Hauts-de-France, Nord, Maubeuge
Les écoles de Maubeuge et du Val de Sambre (IA59001852)

Oeuvre(s) contenue(s) :

Auteur(s) du dossier : Lucie Grembert, Sophie Luchier

Copyright(s) : (c) Région Hauts-de-France - Inventaire général

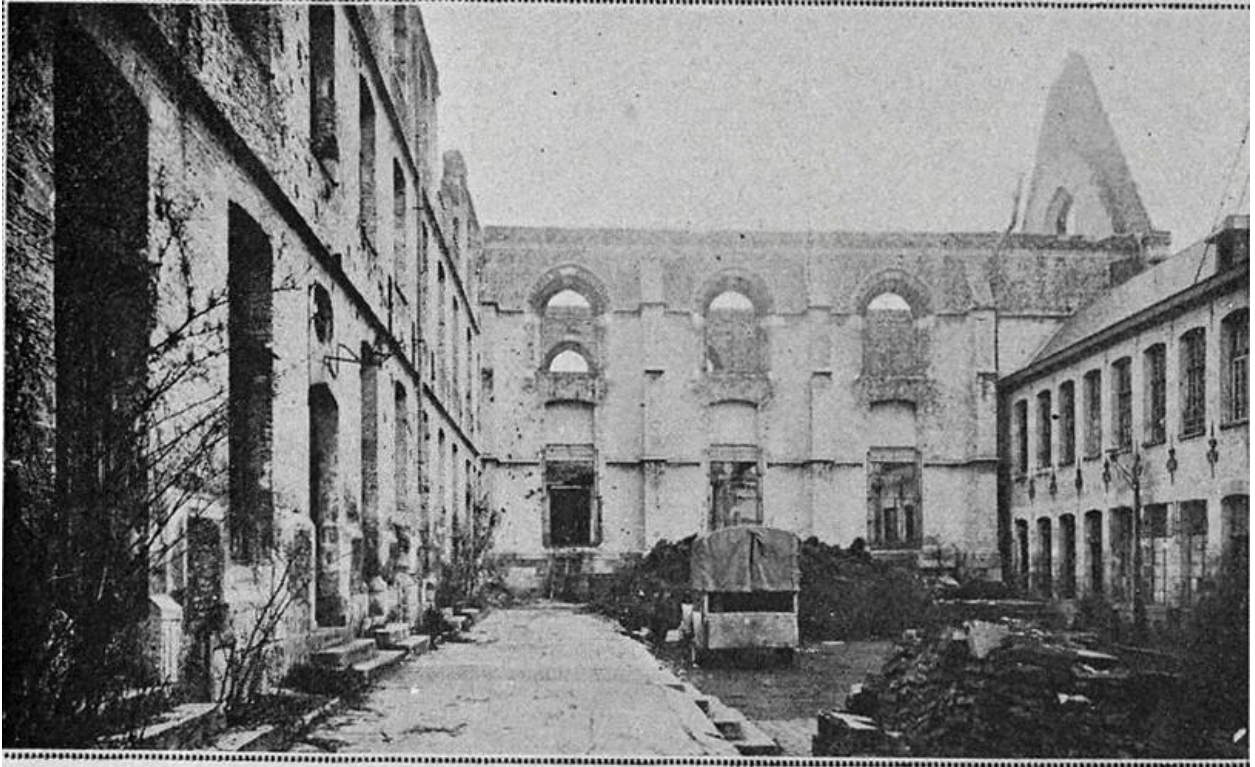

Photographie représentant le collège incendié suite aux bombardements de septembre 1914, In : Le Monde Illustré, 15 mars 1921, p. 6.

Référence du document reproduit :

-

IVR31_20025901554X

Auteur de l'illustration (reproduction) : Thierry Petitberghien

Date de prise de vue : 2002

(c) Région Hauts-de-France - Inventaire général

reproduction soumise à autorisation du titulaire des droits d'exploitation



Vue de l'aile orientale depuis l'est.

IVR32_20225900808NUCA

Auteur de l'illustration : Pierre Thibaut

Date de prise de vue : 2022

(c) Région Hauts-de-France - Inventaire général

reproduction soumise à autorisation du titulaire des droits d'exploitation



Vue depuis l'est de la chapelle du collège (actuelle salle Sthrau) dans le prolongement de l'aile orientale.

IVR32_20225900795NUCA

Auteur de l'illustration : Pierre Thibaut

Date de prise de vue : 2022

(c) Région Hauts-de-France - Inventaire général

reproduction soumise à autorisation du titulaire des droits d'exploitation



Vue du portail de l'aile orientale portant l'inscription "COLLEGIUM REGIUM MALBODIENSE 1765".

IVR32_20225900789NUCA

Auteur de l'illustration : Pierre Thibaut

Date de prise de vue : 2022

(c) Région Hauts-de-France - Inventaire général

reproduction soumise à autorisation du titulaire des droits d'exploitation



Vue de l'aile orientale, depuis la cour au sud-ouest.

IVR32_20225900777NUCA

Auteur de l'illustration : Pierre Thibaut

Date de prise de vue : 2022

(c) Région Hauts-de-France - Inventaire général

reproduction soumise à autorisation du titulaire des droits d'exploitation



Vue de l'aile orientale, depuis la cour au nord-ouest.

IVR32_20225900780NUCA

Auteur de l'illustration : Pierre Thibaut

Date de prise de vue : 2022

(c) Région Hauts-de-France - Inventaire général

reproduction soumise à autorisation du titulaire des droits d'exploitation



Vue depuis la cour au sud.

IVR32_20225900779NUCA

Auteur de l'illustration : Pierre Thibaut

Date de prise de vue : 2022

(c) Région Hauts-de-France - Inventaire général

reproduction soumise à autorisation du titulaire des droits d'exploitation



Vue de l'aile occidentale, reconstruite en 1922 par l'architecte Jean Lafitte (1853-1928).

IVR31_20025900367X

Auteur de l'illustration : Thierry Petitberghien

Date de prise de vue : 2002

(c) Région Hauts-de-France - Inventaire général

reproduction soumise à autorisation du titulaire des droits d'exploitation



Vue de l'aile reconstruite en 1922 par l'architecte Jean Lafitte (1853-1928), depuis la cour du collège actuel à l'ouest.

IVR31_20025900366X

Auteur de l'illustration : Thierry Petitberghien

Date de prise de vue : 2002

(c) Région Hauts-de-France - Inventaire général

reproduction soumise à autorisation du titulaire des droits d'exploitation



Détail du pavillon central de l'aile occidentale reconstruite en 1922 par l'architecte Jean Lafitte (1853-1928).

IVR31_20025900368X

Auteur de l'illustration : Thierry Petitberghien

(c) Région Hauts-de-France - Inventaire général

reproduction soumise à autorisation du titulaire des droits d'exploitation



Toiture et partie supérieure du pavillon central, portant une inscription.

IVR32_20225900793NUCA

Auteur de l'illustration : Pierre Thibaut

(c) Région Hauts-de-France - Inventaire général

reproduction soumise à autorisation du titulaire des droits d'exploitation