

Hauts-de-France, Somme
Ham
33 rue du Général-Leclerc, ancienne rue de Chauny

Ancienne école primaire de filles de Ham

Références du dossier

Numéro de dossier : IA80010516
Date de l'enquête initiale : 2015
Date(s) de rédaction : 2015
Cadre de l'étude : enquête thématique régionale La première Reconstruction, opération ponctuelle
Degré d'étude : repéré

Désignation

Dénomination : demeure, école primaire
Genre du destinataire : de filles
Parties constituantes non étudiées : logement, cour, jardin

Compléments de localisation

Milieu d'implantation : en ville
Références cadastrales :

Historique

Les sources conservées aux archives départementales indiquent que la municipalité est dans l'obligation d'agrandir l'école de filles installée dans une maison acquise rue de Sorigny en 1884, qui accueille 140 élèves en 1903. Le projet d'extension sur les terrains libres de **l'école maternelle**, qui aurait nécessité l'acquisition de deux maisons voisines, est abandonné. L'école primaire de filles est finalement installée dans des locaux acquis rue de Chauny et appropriés sur les plans d'Emile Ricquier, en 1904. Dans la demeure, construite en 1843 (matrices cadastrales), trois classes sont aménagées au rez-de-chaussée et le logement (cuisine, salon et 3 chambres) est installé à l'étage. Les institutrices disposent d'un jardin à l'arrière avec des latrines. Un petit préau et une quatrième classe occupent l'extension construite au nord. La cour sur la rue sert de cour de récréation.

L'école de filles sera transférée dans de **nouveaux locaux** construits rue du Théâtre, au lendemain de la première guerre mondiale.

Période(s) principale(s) : 2e quart 19e siècle (?)

Période(s) secondaire(s) : 1er quart 20e siècle

Dates : 1843 (daté par source), 1904 (daté par source)

Auteur(s) de l'oeuvre : Emile Ricquier (architecte, attribution par source)

Description

L'édifice, implanté en parcelle traversante, comprend un bâtiment principal, une cour antérieure et un jardin en fond de parcelle. Dans la cour, un hangar est adossé au mur sud. Des préfabriqués ont été installés dans le jardin sur toute la largeur de la parcelle, délimitant une seconde cour en fond de parcelle. Un portail y donne accès, depuis le passage des Cordeliers, en bordure de laquelle deux logements ont été construits dans les années 1950 (analyse stylistique). Dans cette cour, un hangar est adossé au mur sud délimitant la propriété.

Le bâtiment principal est construit en briques (façade antérieure enduite) et couvert d'ardoises. L'extension, au nord du bâtiment principal est couverte de tuiles.

Éléments descriptifs

Matériau(x) du gros-oeuvre, mise en oeuvre et revêtement : brique enduit

Matériau(x) de couverture : ardoise, tuile

Étage(s) ou vaisseau(x) : 1 étage carré

Type(s) de couverture : toit à longs pans, croupe

Typologies et état de conservation

Typologies : école et logement sous un même toit ; 4 classes ; appropriation

Statut, intérêt et protection

L'école de filles, installée en 1904 dans une demeure acquise par la municipalité, constitue un exemple bien documenté.

Statut de la propriété : propriété privée

Références documentaires

Documents d'archive

- AD Somme. Série O ; 99 O 2065. **Ham. Travaux communaux. Ecoles.**
- AD Somme. Série P ; 3 P 410/4. **Ham. Propriétés foncières 1832-1882.**

Documents figurés

- **Plan des terrains et bâtiments de l'école de filles**, E. Ricquier architecte, 1904 (AD Somme ; 99 O 2065).
- **Ham. L'ancienne école de filles**, cliché Haubrex, carte postale, début 20e siècle (Coll. Cercle Cartophile de Ham).

Illustrations

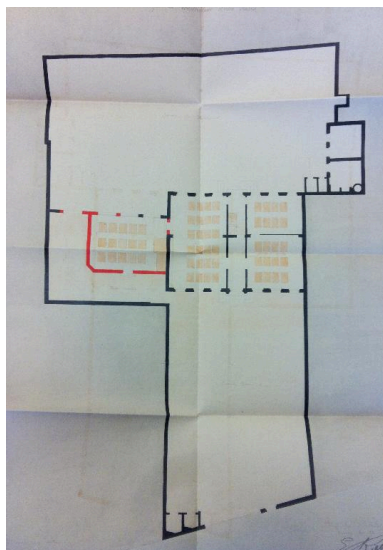

Plan des terrains et bâtiments de l'école de filles, E. Ricquier architecte (AD Somme ; 99 O 2065).

Phot. Isabelle Barbedor
IVR22_20158006196NUCA



L'ancienne école de filles, cliché Haubrex, carte postale, début 20e siècle (Coll. Cercle Cartophile de Ham).
Phot. Fournier Bertrand (reproduction)
IVR22_20158006628NUCA



Vue générale.
Phot. Marie-Laure Monnehay-Vulliet
IVR22_20158000615NUC2A

Dossiers liés

Oeuvre(s) contenue(s) :

Oeuvre(s) en rapport :

Ancienne ville close de Ham (IA80000806) Hauts-de-France, Somme, Ham,

Auteur(s) du dossier : Isabelle Barbedor

Copyright(s) : (c) Région Hauts-de-France - Inventaire général

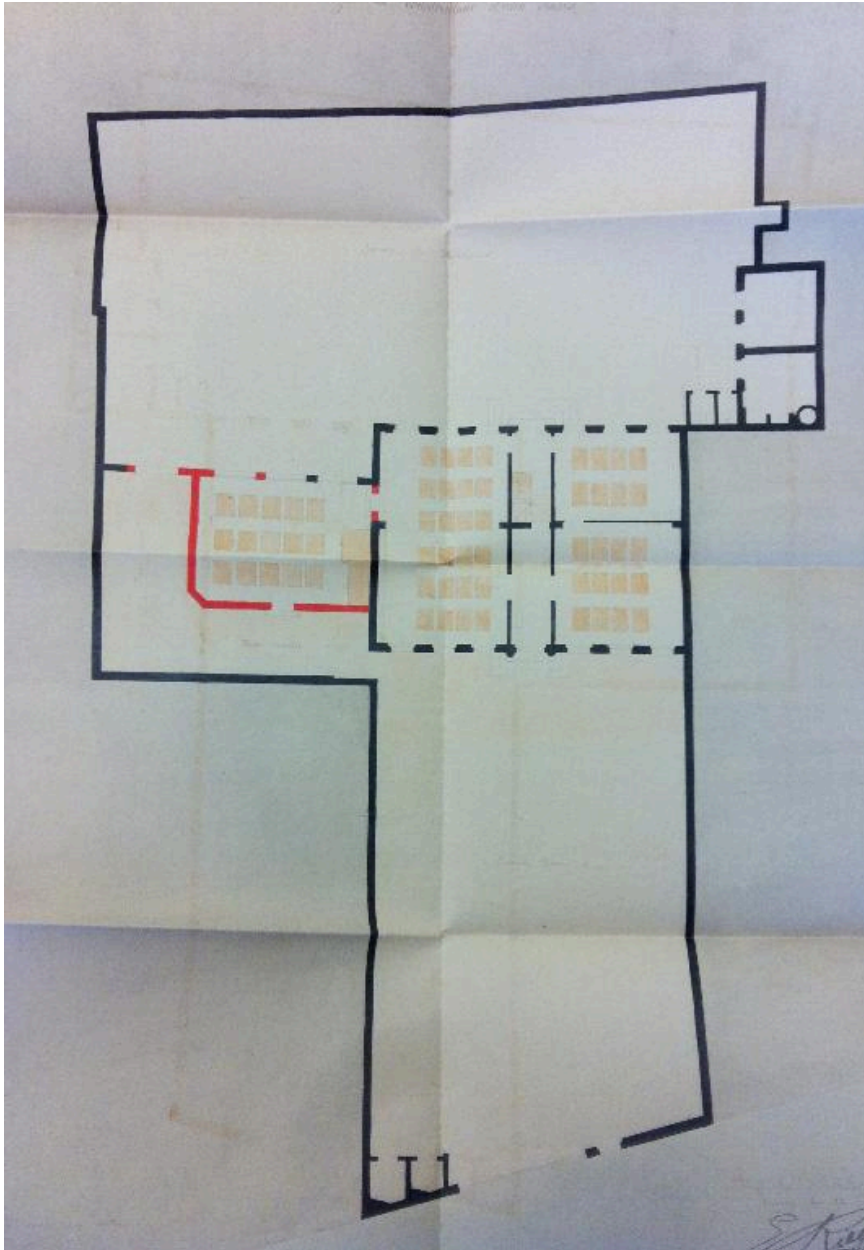

Plan des terrains et bâtiments de l'école de filles, E. Ricquier architecte (AD Somme ; 99 O 2065).

IVR22_20158006196NUCA

Auteur de l'illustration : Isabelle Barbedor

(c) Région Hauts-de-France - Inventaire général ; (c) Département de la Somme
reproduction soumise à autorisation du titulaire des droits d'exploitation



L'ancienne école de filles, cliché Haubrex, carte postale, début 20e siècle (Coll. Cercle Cartophile de Ham).

IVR22_20158006628NUCA

Auteur de l'illustration : Fournier Bertrand (reproduction)

(c) Région Hauts-de-France - Inventaire général ; (c) Cercle cartophile de Ham
reproduction soumise à autorisation du titulaire des droits d'exploitation



Vue générale.

IVR22_20158000615NUC2A

Auteur de l'illustration : Marie-Laure Monnehay-Vulliet

(c) Région Hauts-de-France - Inventaire général

reproduction soumise à autorisation du titulaire des droits d'exploitation