

Hauts-de-France, Nord
Feignies
rue de la République, rue Alfred-Derkenne

Bains douches, école primaire et poste, actuellement école primaire Marie-Curie

Références du dossier

Numéro de dossier : IA59001914
Date de l'enquête initiale : 2001
Date(s) de rédaction : 2003, 2023
Cadre de l'étude : enquête thématique départementale Patrimoine XXe Maubeuge et Val de Sambre
Degré d'étude : recensé

Désignation

Dénomination : école, bains douches, poste
Appellation : école primaire Marie Curie
Destinations successives : école

Compléments de localisation

Milieu d'implantation : en ville
Références cadastrales : 2003, BZ, 164

Historique

Le premier projet de construction d'une école de filles, d'un établissement de bains-douches et d'un bureau de poste date de 1928. On le doit à l'architecte Adolphe Danis. Le logement du receveur est ajouté par la suite au projet. Le conseil départemental d'hygiène examine le projet et la commission des bâtiments civils donne un avis favorable en septembre 1929. La réception définitive des travaux a lieu en janvier 1932. L'ensemble est actuellement occupé par l'école. La poste et les bains-douches ont été transformés en salles de classe.

Période(s) principale(s) : 2e quart 20e siècle
Dates : 1928 (daté par source)
Auteur(s) de l'oeuvre : Adolphe Danis (architecte, attribution par source)

Description

L'école, les anciens logements de la directrice, de l'adjoint et du receveur de la poste forment un ensemble donnant sur la rue de la République. L'ancienne poste est située à l'angle de la rue de la République et de la rue Alfred-Derkenne et fait la jonction avec l'ancien établissement de bains douches situé rue Alfred-Derkenne. La poste est couverte d'un terrasse et l'enseigne en béton, faisant saillie, n'a jamais été réalisée. L'établissement de bains douches est situé dans une maison, ressemblant à celle de la directrice. L'ensemble est en brique enduite partiellement. L'avant-corps central de style Art déco rythme l'élévation antérieure du bâtiment abritant l'école.

Éléments descriptifs

Matériau(x) du gros-oeuvre, mise en oeuvre et revêtement : brique ; enduit partiel
Matériau(x) de couverture : tuile flamande mécanique
Plan : plan régulier en L
Étage(s) ou vaisseau(x) : rez-de-chaussée surélevé, 1 étage carré
Élévations extérieures : élévation à travées
Type(s) de couverture : terrasse ; croupe ; demi-croupe

Statut, intérêt et protection

Statut de la propriété : propriété de la commune

Références documentaires

Bibliographie

- FRANCE. DRAC-Service de l'Inventaire général Nord-Pas-de-Calais. **A. Danis et M. Melon, architectes du XXe siècle dans le bassin de la Sambre, Nord**. Réd. Sophie Luchier, photos Olivier Marlard, graphisme Eddy Stein. [Lille] : Association C. Dieudonné, CAUE du Nord, cop. 1995. Non paginé [20] p. : ill. en noir et en coul., couv. ill. en coul. ; 23 cm. (Itinéraires du patrimoine, ISSN 1159-1722 ; 91).

Liens web

- Dossier d'origine numérisé. : <http://www2.culture.gouv.fr/documentation/memoire/HTML/IVR31/IA59001914/index.htm>
- FRANCE. Service de l'Inventaire général Nord-Pas-de-Calais. A. Danis et M. Melon, architectes du XXe siècle dans le bassin de la Sambre, Nord. Réd. Sophie Luchier, 1995. [consulté le 20/12/2023] : <https://s-pass.org/SPASSDATA/ALGEDIM/QOKQWR/D147/D14795.PDF>

Illustrations

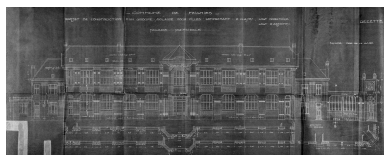

Projet d'école de filles, poste et bains douches. Élévation antérieure de l'ensemble. Plan d'Adolphe Danis (1886-1969), architecte, 1928 (AD Nord, série O ; 222/138).
Repro. Thierry Petitberghien
IVR31_20015901966V

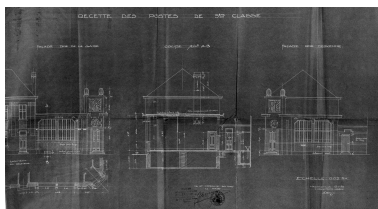

Projet d'école de filles, poste et bains douches. Élévations et coupe de la poste. Plan d'Adolphe Danis (1886-1969), architecte, 1928 (AD Nord, série O ; 222/138).
Repro. Thierry Petitberghien
IVR31_20015901910X

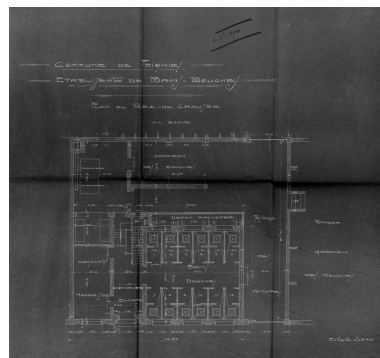

Projet d'école de filles, poste et bains douches. Plan du rez-de-chaussée des bains douches par Adolphe Danis (1886-1969), architecte, 1928 (AD Nord, série O ; 222/138).
Repro. Thierry Petitberghien
IVR31_20015901909X



Vue générale de l'ensemble : école, poste, bains douches.
Phot. Sophie Luchier
IVR31_19955901123ZA



Vue générale de l'école et d'un logement.
Phot. Thierry Petitberghien
IVR31_20025902006V



Vue générale de l'école.
Phot. Thierry Petitberghien
IVR31_20025902007V



Vue générale de l'ancienne
poste et des bains douches.
Phot. Thierry Petitberghien
IVR31_20025902009V

Dossiers liés

Dossiers de synthèse :

Présentation de la commune de Feignies (IA59001915) Hauts-de-France, Nord, Feignies
Les écoles de Maubeuge et du Val de Sambre (IA59001852)

Oeuvre(s) contenue(s) :

Auteur(s) du dossier : Lucie Grembert, Sophie Luchier
Copyright(s) : (c) Région Hauts-de-France - Inventaire général

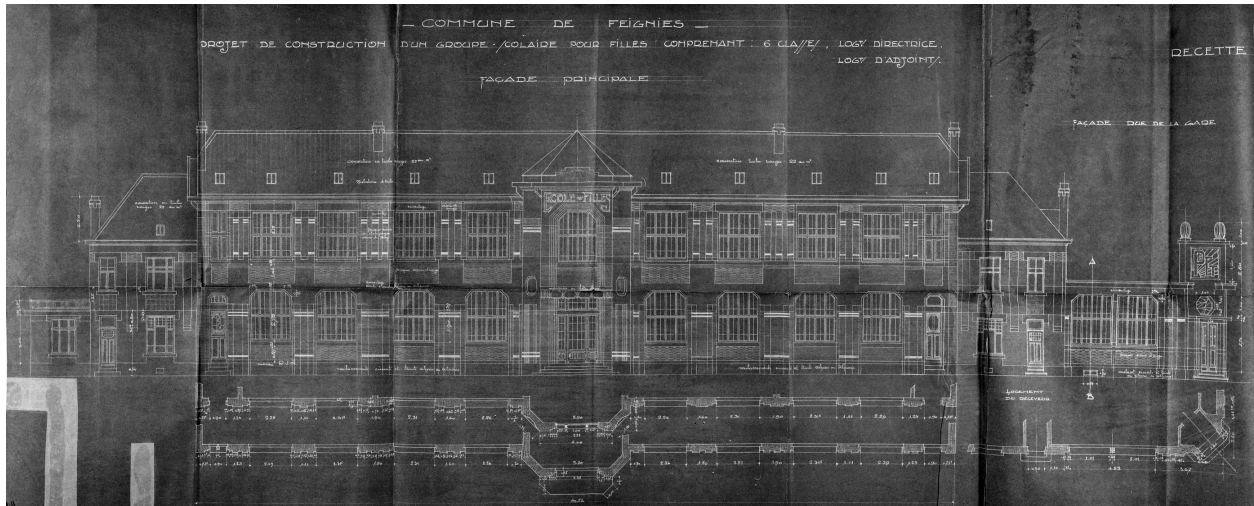

Projet d'école de filles, poste et bains douches. Élévation antérieure de l'ensemble. Plan d'Adolphe Danis (1886-1969), architecte, 1928 (AD Nord, série O ; 222/138).

IVR31_20015901966V

Auteur de l'illustration (reproduction) : Thierry Petitberghien

Date de prise de vue : 2001

(c) Région Hauts-de-France - Inventaire général ; (c) Département du Nord - Archives départementales
reproduction soumise à autorisation du titulaire des droits d'exploitation

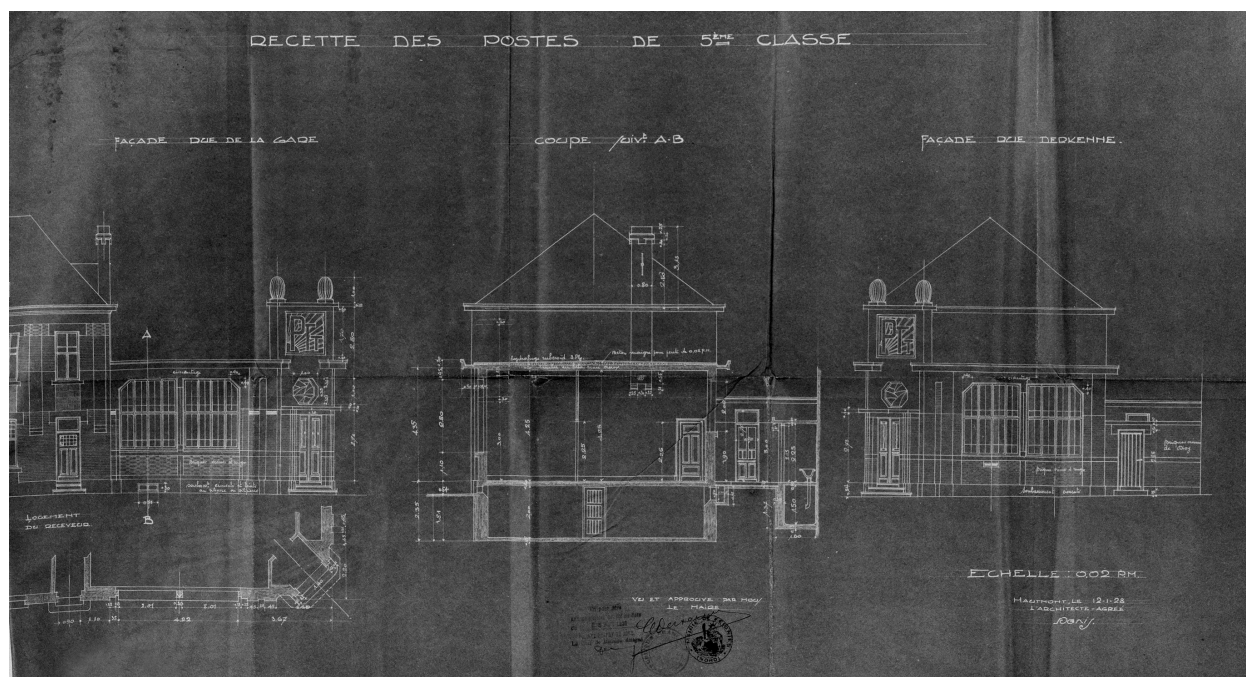

Projet d'école de filles, poste et bains douches. Élévations et coupe de la poste. Plan d'Adolphe Danis (1886-1969), architecte, 1928 (AD Nord, série O ; 222/138).

IVR31_20015901910X

Auteur de l'illustration (reproduction) : Thierry Petitberghien

Date de prise de vue : 2001

(c) Région Hauts-de-France - Inventaire général ; (c) Département du Nord - Archives départementales
reproduction soumise à autorisation du titulaire des droits d'exploitation

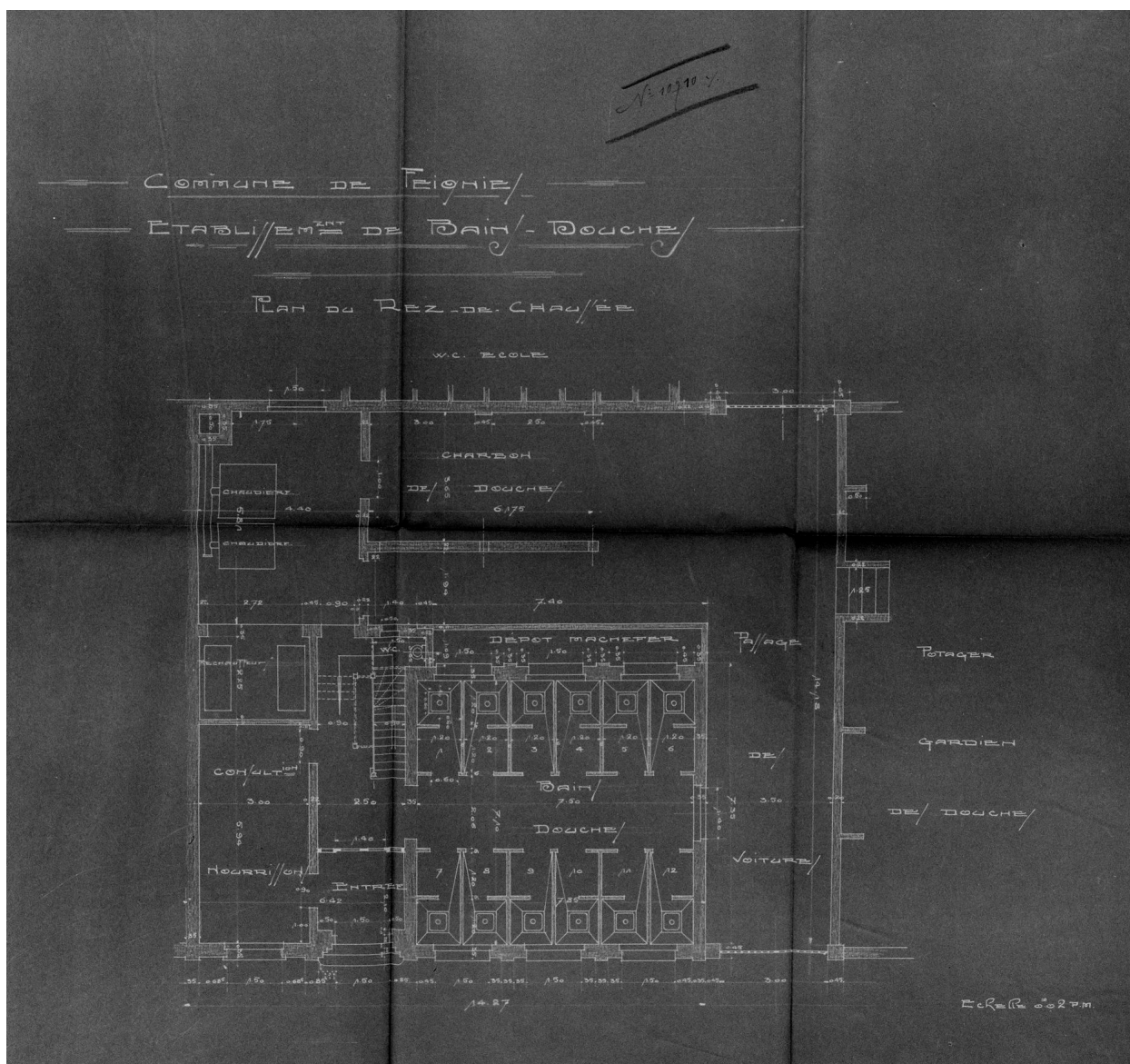

Projet d'école de filles, poste et bains douches. Plan du rez-de-chaussée des bains douches par Adolphe Danis (1886-1969), architecte, 1928 (AD Nord, série O ; 222/138).

IVR31_20015901909X

Auteur de l'illustration (reproduction) : Thierry Petitberghien

Date de prise de vue : 2001

(c) Région Hauts-de-France - Inventaire général ; (c) Département du Nord - Archives départementales
reproduction soumise à autorisation du titulaire des droits d'exploitation



Vue générale de l'ensemble : école, poste, bains douches.

IVR31_19955901123ZA

Auteur de l'illustration : Sophie Luchier

Date de prise de vue : 1995

(c) Région Hauts-de-France - Inventaire général
reproduction soumise à autorisation du titulaire des droits d'exploitation



Vue générale de l'école et d'un logement.

IVR31_20025902006V

Auteur de l'illustration : Thierry Petitberghien

(c) Région Hauts-de-France - Inventaire général

reproduction soumise à autorisation du titulaire des droits d'exploitation



Vue générale de l'école.

IVR31_20025902007V

Auteur de l'illustration : Thierry Petitberghien

(c) Région Hauts-de-France - Inventaire général

reproduction soumise à autorisation du titulaire des droits d'exploitation



Vue générale de l'ancienne poste et des bains douches.

IVR31_20025902009V

Auteur de l'illustration : Thierry Petitberghien

Date de prise de vue : 2002

(c) Région Hauts-de-France - Inventaire général

reproduction soumise à autorisation du titulaire des droits d'exploitation