

Hauts-de-France, Pas-de-Calais
Arras
7 rue Neuve-du-Rietz

Immeuble

Références du dossier

Numéro de dossier : IA62001483

Date de l'enquête initiale : 2008

Date(s) de rédaction : 2009

Cadre de l'étude : enquête thématique départementale patrimoine Art Déco d'Arras, patrimoine de la Reconstruction

Degré d'étude : recensé

Désignation

Dénomination : immeuble

Compléments de localisation

Milieu d'implantation : en ville

Références cadastrales : 2008, AK, 688

Historique

L'immeuble est construit vers 1933, comme l'atteste le permis de construire délivré en mairie.

Période(s) principale(s) : 2e quart 20e siècle

Description

Cet immeuble situé dans le faubourg Ronville est construit en béton revêtu d'un crépi. Les encadrements des baies et la frise située sur la partie gauche en avant-corps de l'immeuble sont recouverts d'une peinture de ton ocre. Les baies en polychlorure de vinyle ne sont pas contemporaines de la construction. L'ensemble est sobre, épuré, seuls les motifs décoratifs semi-circulaires de la frise apportent une discrète nuance Art déco à l'édifice.

Éléments descriptifs

Matériau(x) du gros-oeuvre, mise en oeuvre et revêtement : béton ; crépi

Matériau(x) de couverture : ardoise

Étage(s) ou vaisseau(x) : 3 étages carrés

Élévations extérieures : élévation à travées

Type(s) de couverture : toit à deux pans

Statut, intérêt et protection

Statut de la propriété : propriété privée

Références documentaires

Documents d'archive

- AC Arras. Service d'urbanisme. **Permis de construire.**

Illustrations



Vue générale.
Phot. Pierre Thibaut
IVR31_20086200237NUCA

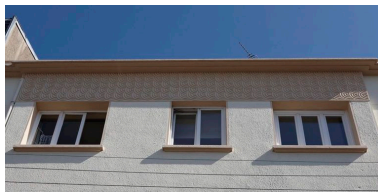

Frise Art déco aux
motifs semi-circulaires.
Phot. Pierre Thibaut
IVR31_20096200297NUCA

Dossiers liés

Dossiers de synthèse :

Immeubles à logement (IA62001376) Nord-Pas-de-Calais, Pas-de-Calais, Arras

Oeuvre(s) contenue(s) :

Oeuvre(s) en rapport :

La ville d'Arras (IA62001375) Hauts-de-France, Pas-de-Calais, Arras

Auteur(s) du dossier : Marie George

Copyright(s) : (c) Région Hauts-de-France - Inventaire général



Vue générale.

IVR31_20086200237NUCA

Auteur de l'illustration : Pierre Thibaut

Date de prise de vue : 2008

(c) Région Hauts-de-France - Inventaire général
reproduction soumise à autorisation du titulaire des droits d'exploitation



Frise Art déco aux motifs semi-circulaires.

IVR31_20096200297NUCA

Auteur de l'illustration : Pierre Thibaut

Date de prise de vue : 2009

(c) Région Hauts-de-France - Inventaire général

reproduction soumise à autorisation du titulaire des droits d'exploitation