

Hauts-de-France, Somme
Ault
27 bis Grande-Rue

Ancienne école, mairie et justice de paix d'Ault (actuel hôtel de ville)

Références du dossier

Numéro de dossier : IA80010433
Date de l'enquête initiale : 2015
Date(s) de rédaction : 2015
Cadre de l'étude : inventaire topographique Vimeu industriel
Degré d'étude : repéré

Désignation

Dénomination : mairie, école primaire, tribunal
Parties constituantes non étudiées : cour, jardin, logement

Compléments de localisation

Milieu d'implantation : en village
Références cadastrales :

Historique

L'actuel hôtel de ville d'Ault remplace l'ancienne école, mairie et justice de paix. Il a été construit entre 1964 et 1971, dates des vues aériennes de l'IGN.

L'ancienne école, mairie et tribunal est documenté par la notice établie en 1878 par l'instituteur d'Ault, qui indique qu'il est construit en 1862, sur les plans de l'architecte Legrand, établi à Eu (Seine-Maritime).

Les plans de l'instituteur montrent un bâtiment de plan en L à étage carré, présentant une façade sur rue à 5 travées. L'édifice comprenait un bâtiment principal en retrait d'une cour jardin, une petite cour dans laquelle sont situées les dépendances du logement de l'instituteur, et un jardin en fond de parcelle. Une petite cour de récréation.

L'unique salle de classe (14 m X 6,50m) occupe le rez-de-chaussée d'une partie du bâtiment, au centre un vestibule donnant accès à la salle de mairie à l'étage. Le logement de l'instituteur, qui dispose d'un accès indépendant, comprend une salle-à-manger, un cabinet et une cuisine, ainsi que trois chambres à l'étage, dont une seule à feu et un cabinet.

Période(s) principale(s) : 3e quart 19e siècle (détruit), 3e quart 20e siècle

Dates : 1862 (daté par source)

Auteur(s) de l'oeuvre : Legrand (architecte, attribution par source)

Description

L'édifice actuel comprend un bâtiment principal à étage carré de plan en L, implanté en retrait d'une cour plantée. L'aile ouest en béton est prolongée par une aile en retour d'équerre, formant l'accès principal, entièrement vitrée. Un second bâtiment à étage carré et étage de soubassement, à usage de logements, est implanté en bordure de la rue des Fonts-Bénis.

Éléments descriptifs

Matériau(x) du gros-oeuvre, mise en oeuvre et revêtement : béton

Matériau(x) de couverture : béton en couverture

Étage(s) ou vaisseau(x) : 1 étage carré

Typologies et état de conservation

Typologies : école, mairie et logement sous un même toit

Références documentaires

Documents d'archive

- Série O ; 99 O 451. **Ault, travaux communaux** (1870-1939).

Documents figurés

- **Commune d'Ault. Plan de la maison d'école des garçons** (AD Somme ; 99 T 3804 39).
- **262, Ault, la mairie**, carte postale, par N.D. photographe éditeur, 1er quart 20e siècle (coll. part.).

Illustrations



L'ancienne école de garçons, mairie
et justice de paix, carte postale,
1er quart 20e siècle (coll. part.)
Phot. Monnehay-Vulliet Marie-Laure
IVR22_20058000636XAB

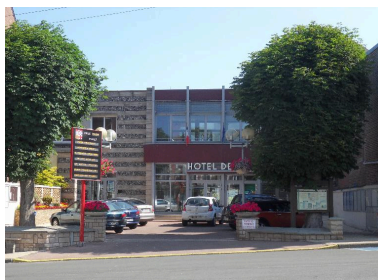

Vue générale.
Phot. Isabelle Barbedor
IVR22_20158005798NUCA

Dossiers liés

Oeuvre(s) contenue(s) :

Oeuvre(s) en rapport :

Le quartier et la station balnéaire du Bourg-d'Ault (IA80001237) Hauts-de-France, Somme, Ault, Bourg-d'Ault

Auteur(s) du dossier : Isabelle Barbedor

Copyright(s) : (c) Région Hauts-de-France - Inventaire général



L'ancienne école de garçons, mairie et justice de paix, carte postale, 1er quart 20e siècle (coll. part.)

IVR22_20058000636XAB

Auteur de l'illustration : Monnehay-Vulliet Marie-Laure

(c) Ministère de la culture - Inventaire général ; (c) Département de la Somme ; (c) SMACOPI ; (c) AGIR-Pic
reproduction soumise à autorisation du titulaire des droits d'exploitation



Vue générale.

IVR22_20158005798NUCA

Auteur de l'illustration : Isabelle Barbedor

(c) Région Hauts-de-France - Inventaire général ; (c) Baie de Somme - Trois Vallées
reproduction soumise à autorisation du titulaire des droits d'exploitation