

Hauts-de-France, Pas-de-Calais  
Helfaut  
près du Bois de l'Hermitage  
route de Blendecques

## **Carrelage de sol**

### **Références du dossier**

Numéro de dossier : IM62002638

Date de l'enquête initiale : 2010

Date(s) de rédaction : 2010

Cadre de l'étude : inventaire préliminaire enquête externe, inventaire préliminaire Objets mobiliers de la ville de Saint-Omer

Degré d'étude : recensé

### **Désignation**

Dénomination : carrelage de sol

### **Compléments de localisation**

Milieu d'implantation : en ville

Emplacement dans l'édifice : bas-côté nord

### **Historique**

Période(s) principale(s) : 2e quart 20e siècle

Auteur(s) de l'oeuvre :

### **Description**

Carreaux de ciment (mélange de ciment blanc et de poudre de marbre blanc, colorés par des pigments), formant un motif à effet de mosaïque géométrique en damiers et carrés. Carreaux de section carrée, de couleur blanc cassé et ocre jaune.

### **Éléments descriptifs**

Catégorie(s) technique(s) : maçonnerie

Matériaux : ciment peint

Mesures :

h = 14 ; la = 14 (dimensions de chaque carreau).

Représentations :

ornement géométrique

ornement géométrique

### **État de conservation**

déformation

La structure du sol n'est plus de niveau.

## Statut, intérêt et protection

Statut de la propriété : propriété d'un établissement public

## Illustrations

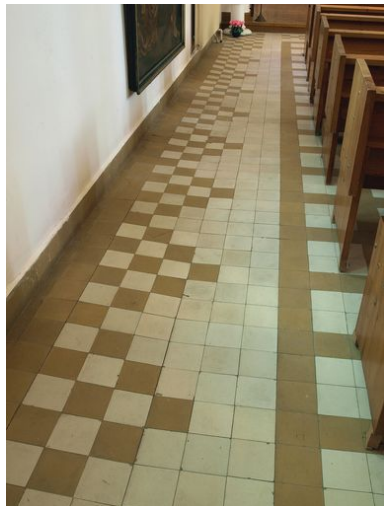

Vue générale  
Phot. Maya Bennani  
IVR31\_20106203137NUCA

## Dossiers liés

**Oeuvre(s) contenue(s) :**

**Oeuvre(s) en rapport :**

Présentation du mobilier de la chapelle Sainte-Barbe (IM62002689) Nord-Pas-de-Calais, Pas-de-Calais, Helfaut, près du Bois de l'Hermitage, route de Blendecques

Auteur(s) du dossier : Floriana Bardoneschi, Bruno Decrock

Copyright(s) : (c) Commune de Saint-Omer ; (c) Région Hauts-de-France - Inventaire général



Vue générale

IVR31\_20106203137NUCA

Auteur de l'illustration : Maya Bennani

Date de prise de vue : 2010

(c) Ville de Saint-Omer ; (c) Région Hauts-de-France - Inventaire général  
reproduction soumise à autorisation du titulaire des droits d'exploitation