

Hauts-de-France, Somme
Villers-Bocage
Eglise paroissiale Saint-Georges

Statue (petite nature) : Christ en croix

Références du dossier

Numéro de dossier : IM80000247
Date de l'enquête initiale : 1998
Date(s) de rédaction : 1998
Cadre de l'étude : inventaire topographique canton de Villers-Bocage, mobilier et objets religieux
Degré d'étude : étudié

Désignation

Dénomination : statue
Précision sur la dénomination : petite nature
Titres : Christ en croix

Compléments de localisation

Milieu d'implantation : en village
Emplacement dans l'édifice : sacristie

Historique

Période(s) principale(s) : 17^e siècle

Description

Éléments descriptifs

Catégorie(s) technique(s) : sculpture
Éléments structurels, forme, fonctionnement : revers plat

Matériaux : chêne (monoxyle) : taillé, gravé

Mesures :

Dimensions totales : h = 125 ; la = 34 ; pr = 24.

Représentations :

figure biblique ; Christ en croix

État de conservation

manque , traces de peinture

La statue a perdu ses bras et ses pieds, ainsi que la croix sur laquelle elle était fixée. Le bois est très fissuré. Un trou dans le buste et un autre dans la jambe droite ont été comblés avec du mastic. Le bois a été décapé, mais il reste des traces de polychromie : ocre pour les carnations, marron-roux pour les cheveux, les sourcils, la barbe et le perizonium. Le Christ portait une couronne d'épine dont ne restent que les trous de fixation. Des traces de brûlures sont visibles dans le bas.

Statut, intérêt et protection

L'intégralité du dossier est consultable au centre de documentation de l'Inventaire et du Patrimoine culturel.

Intérêt de l'œuvre : à signaler

Protections : inscrit au titre objet, 1981/06/17

Statut de la propriété : propriété de la commune

Illustrations

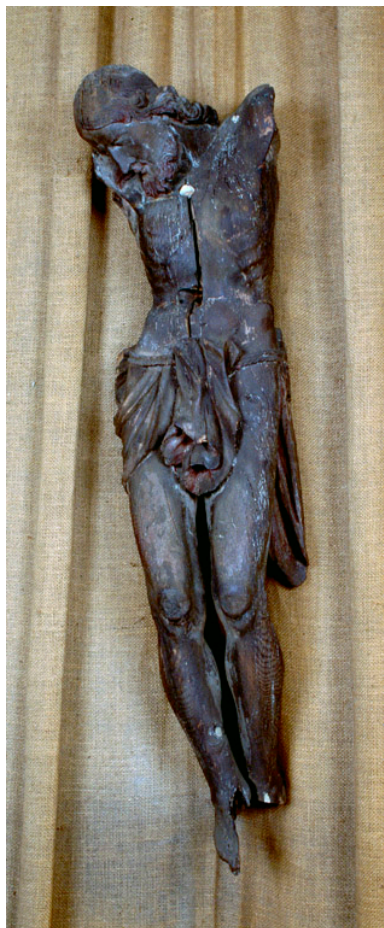

Vue générale.

Phot. Irwin Leullier

IVR22_19988000144ZA

Dossiers liés

Oeuvre(s) contenue(s) :

Oeuvre(s) en rapport :

Le mobilier de l'église paroissiale Saint-Georges de Villers-Bocage (IM80000193) Hauts-de-France, Somme, Villers-Bocage, Eglise paroissiale Saint-Georges

Auteur(s) du dossier : Judith Förstel, Sandrine Platerier

Copyright(s) : (c) Région Hauts-de-France - Inventaire général

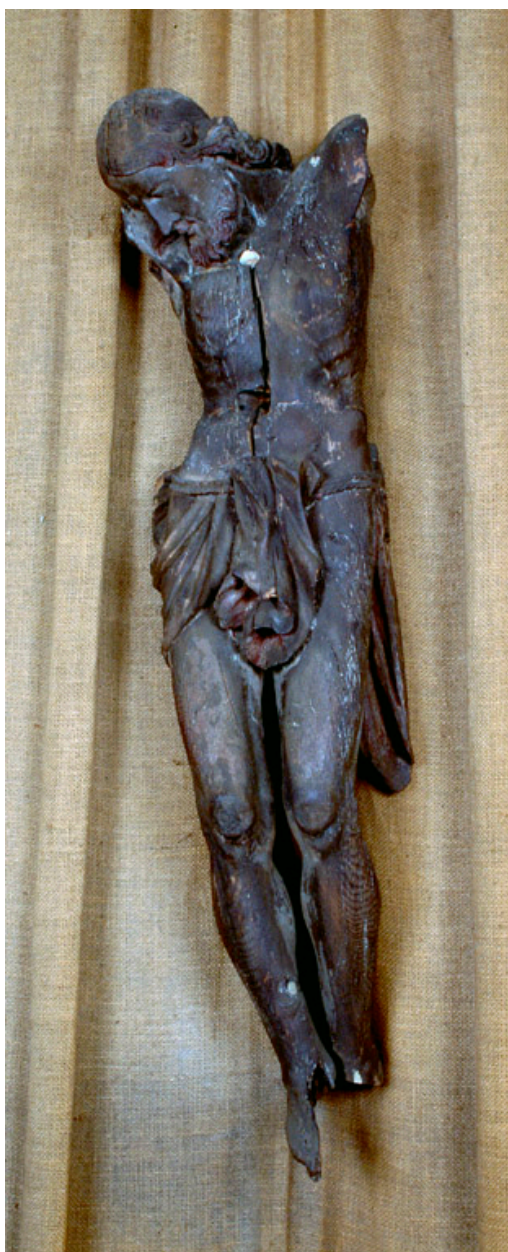

Vue générale.

IVR22_19988000144ZA

Auteur de l'illustration : Irwin Leullier

(c) Ministère de la culture - Inventaire général ; (c) Département de la Somme ; (c) AGIR-Pic
reproduction soumise à autorisation du titulaire des droits d'exploitation