

Hauts-de-France, Somme  
Noyelles-sur-Mer  
2 rue Adéodat-Watricot

## **Ancien restaurant puis hôtel de voyageurs et café à Noyelles-sur-Mer, dit Café du chemin de fer**

### **Références du dossier**

Numéro de dossier : IA80007419  
Date de l'enquête initiale : 2005  
Date(s) de rédaction : 2005  
Cadre de l'étude : inventaire préliminaire arrière-pays maritime picard, patrimoine de la villégiature  
Degré d'étude : étudié

### **Désignation**

Dénomination : hôtel de voyageurs  
Appellation : Café du chemin de fer  
Destinations successives : restaurant, hôtel de voyageurs, café, maison  
Parties constituantes non étudiées : cour, remise, café, restaurant

### **Compléments de localisation**

Milieu d'implantation : en village  
Références cadastrales : 1971. A3 409, 410

### **Historique**

Une carte postale du début du 20e siècle montre que l'édifice comprenait à l'origine un bâtiment à étage carré, comprenant une ou deux chambres à l'étage et une salle de billard, prolongé au sud par un bâtiment en rez-de-chaussée, abritant vraisemblablement la salle de restaurant. L'établissement est tenu par A. Shall.

La partie sud est surélevée d'un étage pour agrandir l'hôtel, qui prend le nom de "Café du Chemin de fer, établissement Huré-Delcourt".

Période(s) principale(s) : limite 19e siècle 20e siècle

### **Description**

L'édifice, accessible directement depuis la rue, est en brique. Orientée au sud, d'une longueur de quatre travées, cette construction est pourvue d'un rez-de-chaussée, d'un étage carré et d'un comble. Les baies du rez-de-chaussée à linteaux en fer sont larges tandis que celles de l'étage sont distribuées de manière régulière et de taille classique (un tiers / deux tiers en hauteur). Le toit à longs pans en ardoise est en ardoise. La corniche est composée de deux rangées de briques saillantes. Une petite annexe est située dans le prolongement du logis, au nord-ouest de celui-ci. Longue de deux travées, elle est uniquement constituée d'un rez-de-chaussée et coiffée d'un toit à longs pans et croupe. La corniche a reçu un décor de briques moulurées.

### **Éléments descriptifs**

Matériau(x) du gros-oeuvre, mise en oeuvre et revêtement : brique  
Matériau(x) de couverture : ardoise  
Étage(s) ou vaisseau(x) : en rez-de-chaussée, 1 étage carré  
Type(s) de couverture : toit à longs pans, pignon couvert ; toit à deux pans ; croupe

## Statut, intérêt et protection

La taille des baies du rez-de-chaussée atteste l'ancienne destination commerciale de cette actuelle maison. L'utilisation des linteaux en fer pour ces fenêtres larges pourrait permettre de dater leur agrandissement du début du 20e siècle. Cette construction a donc pu recevoir cette activité commerciale postérieurement à sa construction. Il s'agissait donc très certainement à l'origine d'une maison d'habitation ou d'un simple restaurant, comme l'indiquent les cartes postales. Son évolution architecturale traduit tout à fait le développement touristique de la commune lié à celui du chemin de fer.

Statut de la propriété : propriété privée

## Références documentaires

### Documents figurés

- **Noyelles-sur-Mer, La Gare**, carte postale en noir et blanc, Edition Schall, Hôtel du Ch. de fer, début 20e siècle.
- **Noyelles-sur-Mer, Hôtel restaurant du chemin de fer**, carte postale en noir et blanc, début 20e siècle.

## Illustrations

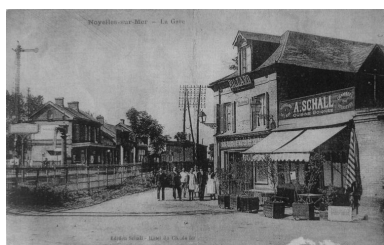

Vue ancienne de l'établissement.  
Phot. Inès Guérin  
IVR22\_20058005453NUCAB



Vue générale.  
Phot. Inès Guérin  
IVR22\_20058005180NUCA



Vue de l'annexe flanquant  
le mur pignon nord.  
Phot. Inès Guérin  
IVR22\_20058005181NUCA

## Dossiers liés

### Dossiers de synthèse :

Auberges, hôtels, pensions de famille (IA99000002)  
Les cafés de l'arrière-pays maritime (IA80007950)  
Les maisons de l'arrière-pays maritime (IA80007343)

### Oeuvre(s) contenue(s) :

### Oeuvre(s) en rapport :

Le village de Noyelles-sur-Mer (IA80007273) Hauts-de-France, Somme, Noyelles-sur-Mer

Auteur(s) du dossier : Inès Guérin

Copyright(s) : (c) Région Hauts-de-France - Inventaire général ; (c) SMACOPI



Vue ancienne de l'établissement.

IVR22\_20058005453NUCAB

Auteur de l'illustration : Inès Guérin

(c) Région Hauts-de-France - Inventaire général ; (c) SMACOPI  
reproduction soumise à autorisation du titulaire des droits d'exploitation



Vue générale.

IVR22\_20058005180NUCA

Auteur de l'illustration : Inès Guérin

(c) Région Hauts-de-France - Inventaire général ; (c) SMACOPI  
reproduction soumise à autorisation du titulaire des droits d'exploitation





Vue de l'annexe flanquant le mur pignon nord.

IVR22\_20058005181NUCA

Auteur de l'illustration : Inès Guérin

(c) Région Hauts-de-France - Inventaire général ; (c) SMACOPI  
reproduction soumise à autorisation du titulaire des droits d'exploitation