

Hauts-de-France, Aisne
Aubenton
place de la Gare

Gare d'Aubenton

Références du dossier

Numéro de dossier : IA02000601
Date de l'enquête initiale : 1998
Date(s) de rédaction : 1998
Cadre de l'étude : inventaire topographique canton d'Aubenton
Degré d'étude : étudié

Désignation

Dénomination : gare
Parties constituantes non étudiées : entrepôt commercial

Compléments de localisation

Milieu d'implantation : en ville
Références cadastrales : 1986, B3, 704

Historique

Dès 1880 alors que se mettent en place les travaux de construction de la ligne de chemin de fer Hirson-Amagne-Charleville-Mézières, faisant suite à de nombreux projets et études concernant son tracé, le conseil municipal décide de voter une somme de 4000 francs destinée à la construction de la gare à son emplacement actuel. Un crédit de 400 francs est également voté pour l'ouverture de la ligne. Le 19 octobre 1880, il est réaffirmé la volonté que la gare soit en face de la rue Principale de la ville. Le 13 août 1881, le chemin de la gare est ouvert, et le projet de l'agent-voyer concernant le bâtiment est accepté le 4 avril 1882. Le 23 mai 1882 il est fait mention de l'expropriation de terrains pour la construction de ce même chemin et la place de la gare, les travaux concernant le bâtiment ne paraissent s'engager que plus tardivement, vraisemblablement au cours de l'année 1884. La gare d'Aubenton est inaugurée le 20 décembre 1885. L'entrepôt commercial date du 3e quart 20e siècle, il est aujourd'hui dévolu à une coopérative agricole, après la désaffectation de la gare. Les autres installations ferroviaires ont disparu à partir du 3e quart du 20e siècle. Aliénée récemment par la SNCF à un particulier, la gare semble être menacée de destruction, afin d'en récupérer les matériaux de construction.

Période(s) principale(s) : 4e quart 19e siècle
Période(s) secondaire(s) : 3e quart 20e siècle
Dates : 1885 (daté par source)

Description

Le bâtiment de la gare, à élévation ordonnancée et étage carré, est en brique. Le solin, le chaînage des angles, la corniche et l'encadrement des ouvertures sont en pierre de taille calcaire. Le corps central, flanqué de deux petits pavillons, abritait au 1er étage le logement de fonction. La couverture de la gare est en ardoise synthétique. L'entrepôt commercial est en pan de bois et essentage de planches, les structures porteuses sont en ciment armé, sur un rez-de-chaussée surélevé en béton et ciment, couverture partielle en ciment armé et ardoise synthétique.

Éléments descriptifs

Matériau(x) du gros-oeuvre, mise en oeuvre et revêtement : brique ; essentage de planches ; béton armé ; pan de bois
Matériau(x) de couverture : matériau synthétique en couverture, ciment en couverture
Étage(s) ou vaisseau(x) : sous-sol, 1 étage carré, comble à surcroît

Élévations extérieures : élévation ordonnancée
Type(s) de couverture : toit à longs pans ; pignon couvert
Escaliers : escalier dans-oeuvre : escalier tournant, en charpente

Typologies et état de conservation

État de conservation : menacé

Statut, intérêt et protection

Statut de la propriété : propriété privée

Annexe 1

Références documentaires

Documents d'archives

AD Aisne. Archives communales d'Aubenton : D (non encore coté en 1998). Délibérations du conseil municipal (1880-1907).

AD Aisne. Série R ; 10 R 2. Dommages de guerre 1914-1918, Aubenton.

AD Aisne. Fonds Piette. Aubenton.

AP Fonds de Besmont. Aubenton.

Bibliographie

BERCET, Edouard. *Notices sur les communes du canton d'Aubenton*, Hirson : Imprimerie du « Nord de la Thiérache », 1888 (côte aux A. D. de l'Aisne : 8 1590).

CLUB CARTOPHILE FOURMIES-THIERACHE. *La Thiérache entre Helpes et Ton*, Joué-lès-Tours, Alan Sutton, 1998.

DUMAS G. *Histoire des cantons de l'Aisne* : Aubenton, Laon, 1975.

PIRE, Alphonse. *Histoire d'Aubenton*, Chauny : Impr. A. Baticle, 1958.

SCHLIENGER, Alain. **Quand l'histoire passe par Aubenton... et s'y arrête...**, Cahors : Impr. Tardy-Quercy, 1990.

Illustrations

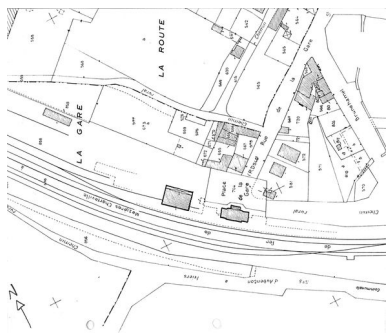

Plan de situation. Extrait du plan
cadastral de 1986, section B3.
Phot. Monnehay-Vulliet Marie-Laure
IVR22_20080290218NUCA



Élévation postérieure depuis la voie.
Phot. Thierry Lefébure
IVR22_20020200289X

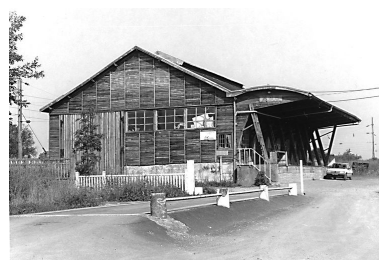

Entrepôt de marchandises.
Phot. Franck Bürjes
IVR22_19990202843X

Dossiers liés

Oeuvre(s) contenue(s) :

Oeuvre(s) en rapport :

La ville d'Aubenton (IA02000595) Hauts-de-France, Aisne, Aubenton

Auteur(s) du dossier : Xavier-Philippe Guiochon

Copyright(s) : (c) Région Hauts-de-France - Inventaire général

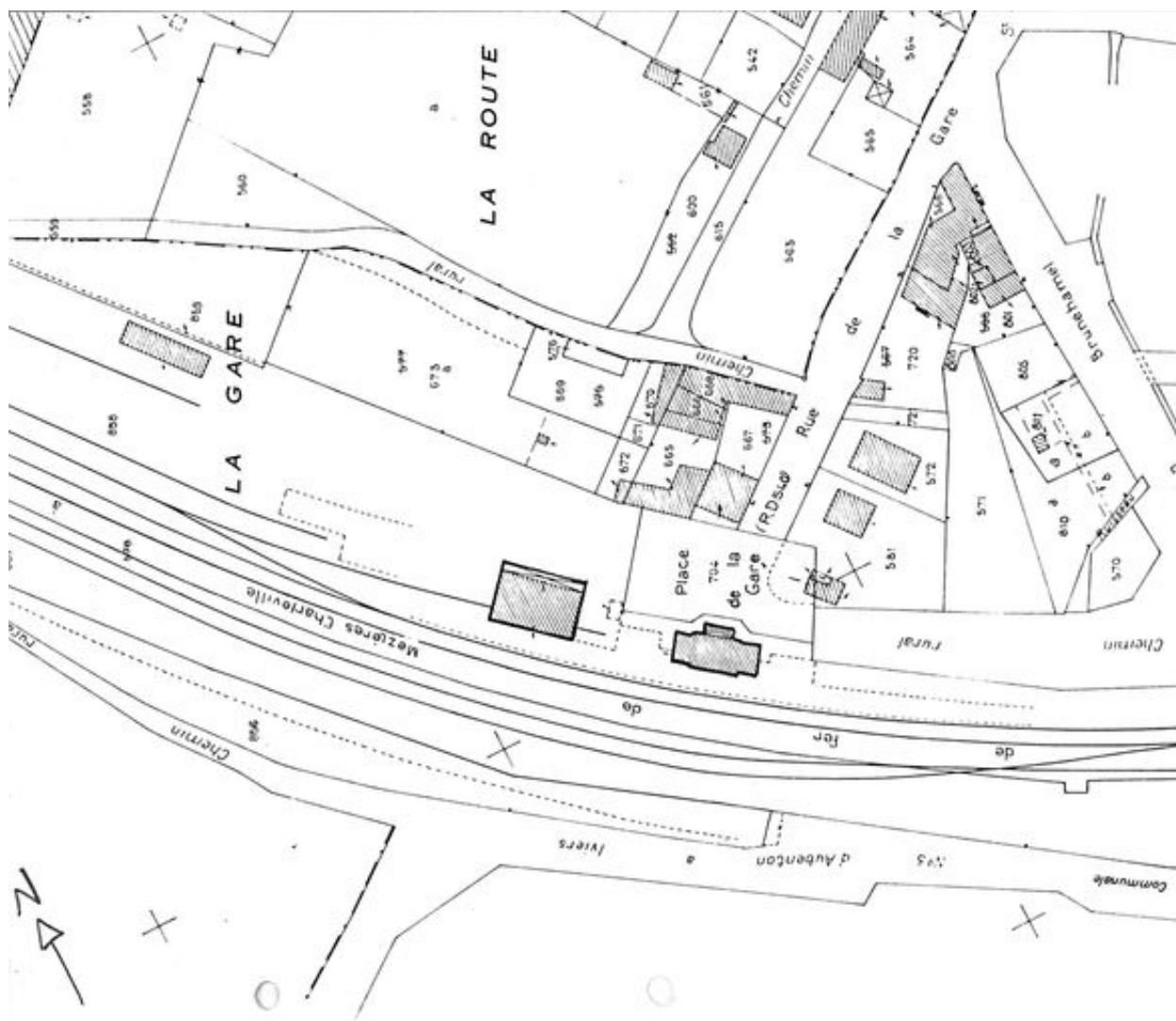

Plan de situation. Extrait du plan cadastral de 1986, section B3.

IVR22_20080290218NUCA

Auteur de l'illustration : Monnehay-Vulliet Marie-Laure

Technique de relevé : reprise de fond ;

(c) Région Hauts-de-France - Inventaire général

reproduction soumise à autorisation du titulaire des droits d'exploitation



Elévation postérieure depuis la voie.

IVR22_20020200289X

Auteur de l'illustration : Thierry Lefébure

(c) Région Hauts-de-France - Inventaire général

reproduction soumise à autorisation du titulaire des droits d'exploitation



Entrepôt de marchandises.

IVR22_19990202843X

Auteur de l'illustration : Franck Bürjes

(c) Ministère de la culture - Inventaire général ; (c) Département de l'Aisne ; (c) AGIR-Pic
reproduction soumise à autorisation du titulaire des droits d'exploitation