

Hauts-de-France, Somme
Vaux-en-Amiénois
Eglise paroissiale Saint-Firmin

Croix : Christ en croix (n° 2)

Références du dossier

Numéro de dossier : IM80000400

Date de l'enquête initiale : 1999

Date(s) de rédaction : 2000

Cadre de l'étude : inventaire topographique canton de Villers-Bocage, mobilier et objets religieux

Degré d'étude : étudié

Désignation

Dénomination : croix

Titres : Christ en croix

Compléments de localisation

Milieu d'implantation : en village

Emplacement dans l'édifice : tribune

Historique

Ce Christ en croix du 19e siècle provient de la chapelle de Frémont, écart de Vaux-en-Amiénois.

Période(s) principale(s) : 19e siècle

Picardie, 80, Vaux-en-Amiénois, chapelle de Frémont :

Description

Le Christ est en bois décapé et bruni, avec quelques éléments métalliques : le haut du bras droit est renforcé par une plaque de métal, et des épines de métal sont rapportées dans la couronne. Le revers est évidé, et non obturé.

Éléments descriptifs

Catégorie(s) technique(s) : sculpture

Éléments structurels, forme, fonctionnement : revers évidé

Matériaux : bois (en plusieurs éléments) : taillé

Mesures :

Dimensions totales : h = 130 ; la = 30 ; pr = 35. Dimensions sans les bras. Longueur du bras droit : l = 60.

Représentations :

Christ en croix

État de conservation

manque

La croix a disparu. Le bras gauche du Christ manque. Le bras droit est conservé, mais désolidarisé du corps. On note en outre un important manque sur la tête du Christ, et un trou rond dans le flanc. Le bois est entièrement décapé.

Statut, intérêt et protection

L'intégralité du dossier est consultable au centre de documentation de l'Inventaire et du Patrimoine culturel.

Intérêt de l'œuvre : à signaler

Protections : inscrit au titre objet, 1981/06/17

Statut de la propriété : propriété de la commune

Illustrations

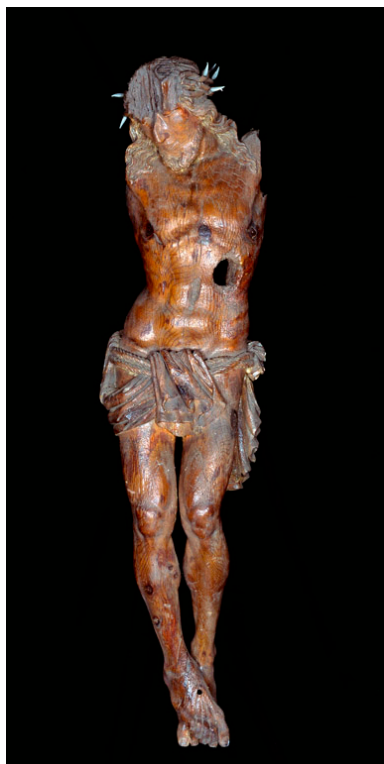

Vue générale.
Phot. Irwin Leullier
IVR22_19998001379XA

Dossiers liés

Oeuvre(s) contenue(s) :

Oeuvre(s) en rapport :

Le mobilier de l'église paroissiale Saint-Firmin de Vaux-en-Amiénois (IM80000425) Hauts-de-France, Somme, Vaux-en-Amiénois, Eglise paroissiale Saint-Firmin

Auteur(s) du dossier : Sandrine Platerier, Judith Förstel

Copyright(s) : (c) Région Hauts-de-France - Inventaire général

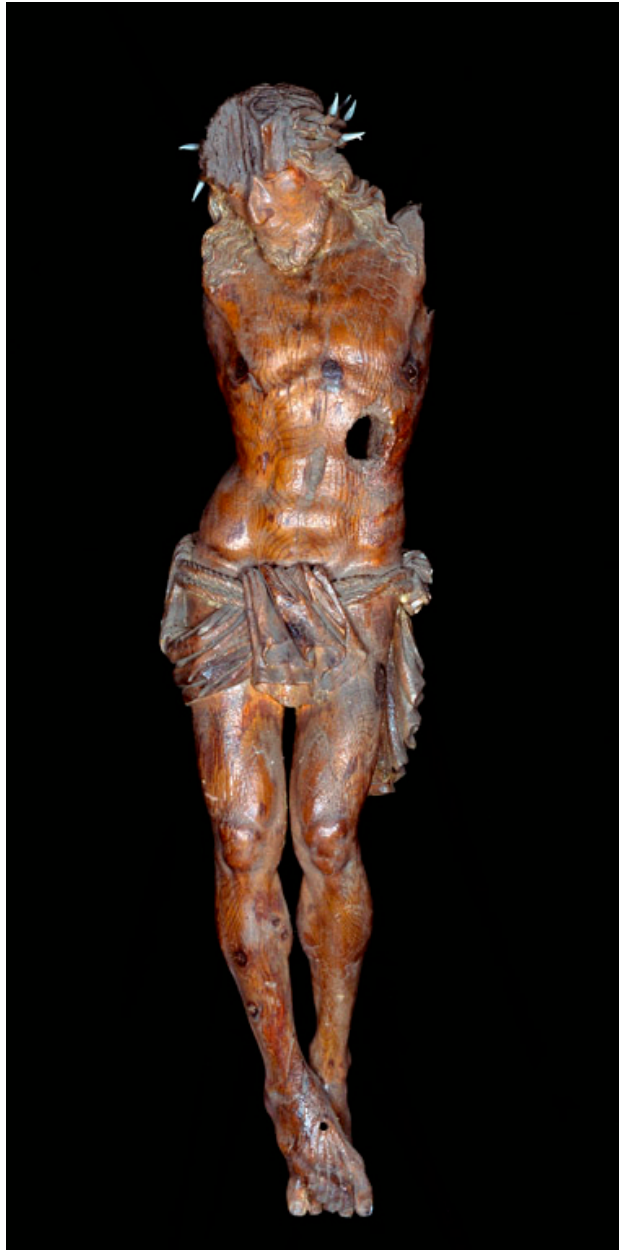

Vue générale.

IVR22_19998001379XA

Auteur de l'illustration : Irwin Leullier

(c) Ministère de la culture - Inventaire général ; (c) Département de la Somme ; (c) AGIR-Pic
reproduction soumise à autorisation du titulaire des droits d'exploitation