

Hauts-de-France, Nord
Hautmont
17 rue Marcel-Aimé

Immeuble dit magasin Au Carillon

Références du dossier

Numéro de dossier : IA00124392

Date de l'enquête initiale : 1992

Date(s) de rédaction : 1994, 2023

Cadre de l'étude : inventaire topographique Hautmont, enquête thématique départementale Patrimoine XXe Maubeuge et Val de Sambre

Degré d'étude : recensé

Désignation

Dénomination : immeuble

Appellation : Au Carillon

Parties constituantes non étudiées : magasin de commerce

Compléments de localisation

Milieu d'implantation : en ville

Références cadastrales : 1988, AP, 797

Historique

Cet immeuble datant de la seconde moitié du XIX^e siècle est rénové vers 1945 par l'architecte Adolphe Danis (1886-1969) (sources orales). En revanche des plans signés attestent la réalisation de l'aménagement intérieur, comprenant une cuisine équipée et un coin cheminée, par l'architecte Marcel Melon (1995-1969) en 1942.

Période(s) principale(s) : 2e quart 20e siècle

Auteur(s) de l'oeuvre : Adolphe Danis (architecte communal) Mélon Marcel, attribution par tradition orale, attribution par source), Marcel Melon (architecte d'intérieur, attribution par source)

Description

L'immeuble présente une façade en brique de parement et un rez-de-chaussée décoré de marbre.

Éléments descriptifs

Matériau(x) du gros-oeuvre, mise en oeuvre et revêtement : béton ; brique

Matériau(x) de couverture : béton en couverture

Étage(s) ou vaisseau(x) : 3 étages carrés

Élévations extérieures : élévation à travées

Type(s) de couverture : terrasse

Décor

Techniques : céramique

Statut, intérêt et protection

Cet édifice a été repéré dans le cadre de l'inventaire du patrimoine d'Hautmont de 1992 mais n'a pas fait l'objet d'une étude approfondie.

Statut de la propriété : propriété privée

Références documentaires

Bibliographie

- FRANCE. DRAC-Service de l'Inventaire général Nord-Pas-de-Calais. **A. Danis et M. Melon, architectes du XXe siècle dans le bassin de la Sambre, Nord**. Réd. Sophie Luchier, photos Olivier Marlard, graphisme Eddy Stein. [Lille] : Association C. Dieudonné, CAUE du Nord, cop. 1995. Non paginé [20] p. : ill. en noir et en coul., couv. ill. en coul. ; 23 cm. (Itinéraires du patrimoine, ISSN 1159-1722 ; 91).
p.22

Liens web

- Dossier d'origine numérisé. : <http://www2.culture.gouv.fr/documentation/memoire/HTML/IVR31/IA00124392/INDEX.HTM>
- A. Danis et M. Melon, architectes du XXe siècle dans le bassin de la Sambre, Nord. Réd. Sophie Luchier, photos Olivier Marlard, graphisme Eddy Stein. [Lille] : Association C. Dieudonné, CAUE du Nord, 1995. (Itinéraires du patrimoine ; 91). [consulté le 05/05/2023] : <https://s-pass.org/SPASSDATA/ALGEDIM/QOKQWR/D147/D14795.PDF>

Illustrations

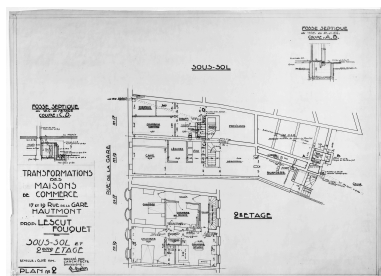

Plan du sous-sol et du deuxième étage à aménager par Marcel Melon, architecte, 1942 (AP Melon).
Repro. Olivier Marlard
IVR31_19935900781V

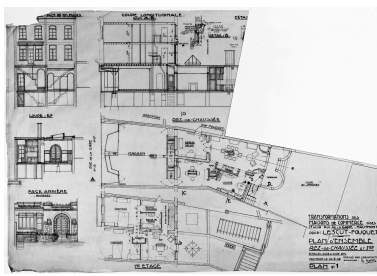

Élévations postérieures et coupe, extrait du plan n° 1, Marcel Melon architecte, 1942 (AP Melon).
Repro. Olivier Marlard
IVR31_19935900784V

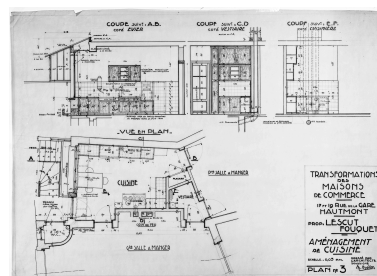

Plan de la cuisine à aménager par Marcel Melon, architecte, 1942 (AP Melon).
Repro. Olivier Marlard
IVR31_19935900779V

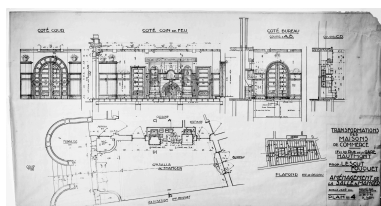

Plan de l'aménagement de la salle à manger par Marcel Melon, architecte, 1942 (AP Melon).
Repro. Olivier Marlard
IVR31_19935900780V



Élévation antérieure.
Phot. Olivier Marlard
IVR31_19935900439V

Dossiers liés

Dossiers de synthèse :

Maisons, Immeubles, Fermes (IA00124420) Hauts-de-France, Nord, Hautmont

Oeuvre(s) contenue(s) :

Oeuvre(s) en rapport :

Ville d'Hautmont (IA00124419) Hauts-de-France, Nord, Hautmont

Auteur(s) du dossier : Lucie Grembert, Sophie Luchier

Copyright(s) : (c) Région Hauts-de-France - Inventaire général

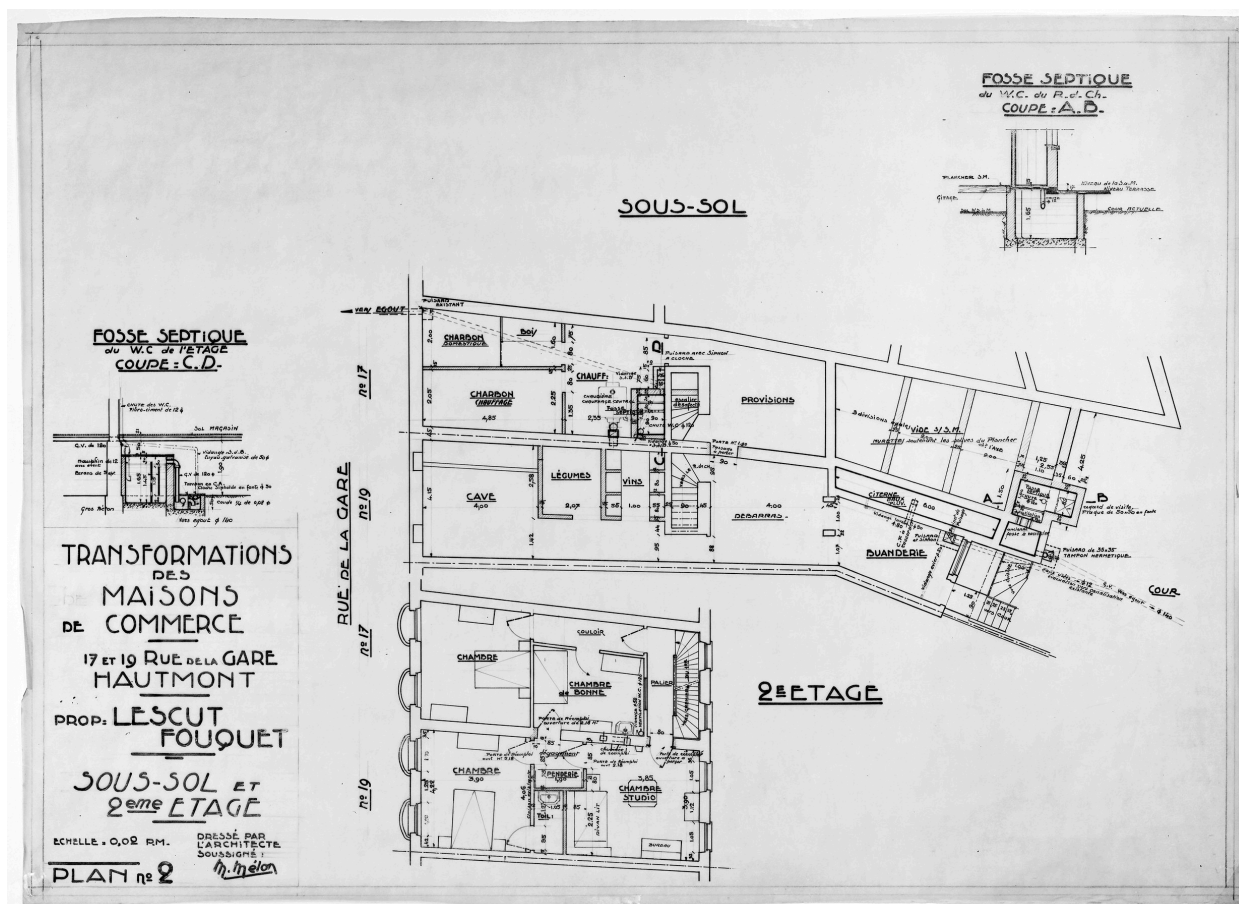

Plan du sous-sol et du deuxième étage à aménager par Marcel Melon, architecte, 1942 (AP Melon).

IVR31_19935900781V

Auteur de l'illustration (reproduction) : Olivier Marlard

Date de prise de vue : 1992

(c) Région Hauts-de-France - Inventaire général

reproduction soumise à autorisation du titulaire des droits d'exploitation

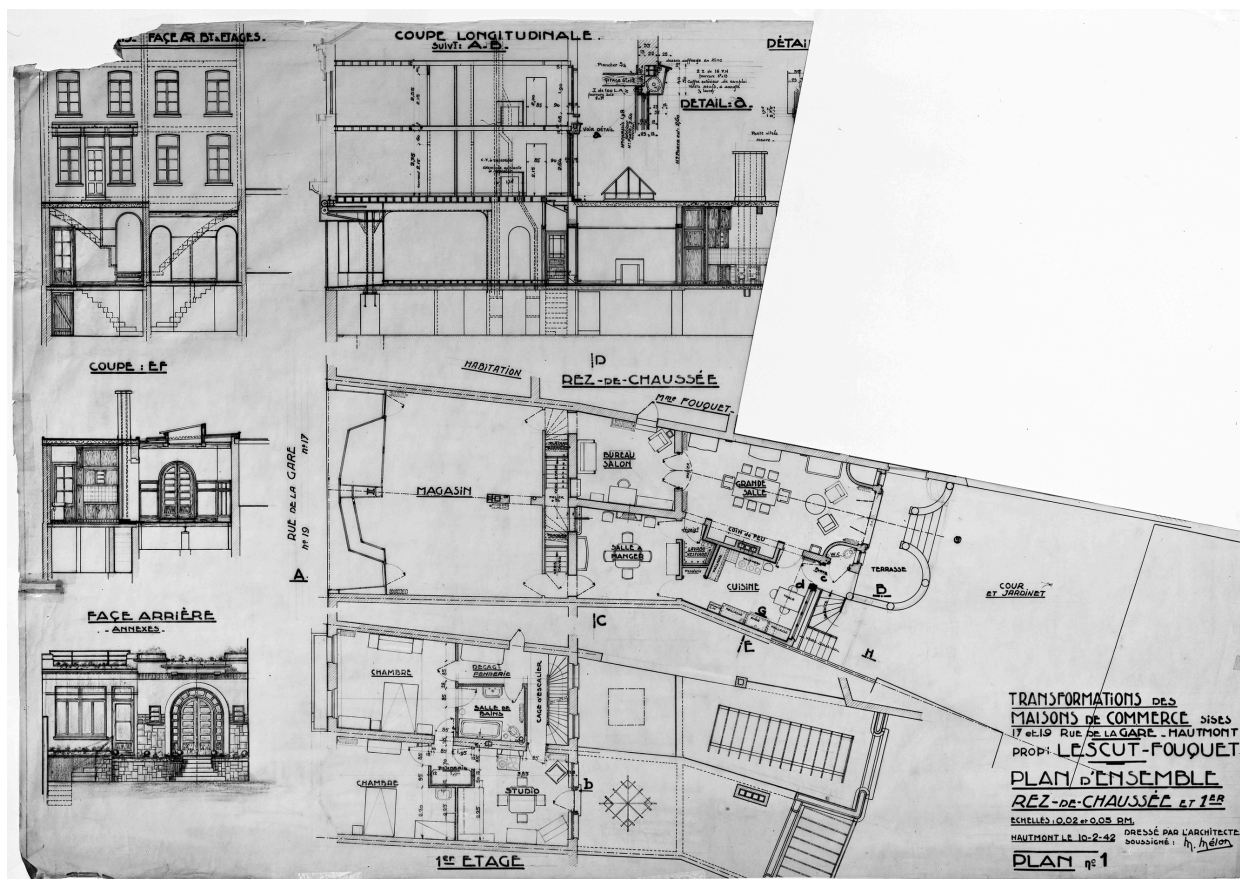

Élévations postérieures et coupe, extrait du plan n° 1, Marcel Melon architecte, 1942 (AP Melon).

IVR31_19935900784V

Auteur de l'illustration (reproduction) : Olivier Marlard

Date de prise de vue : 1993

(c) Région Hauts-de-France - Inventaire général

reproduction soumise à autorisation du titulaire des droits d'exploitation

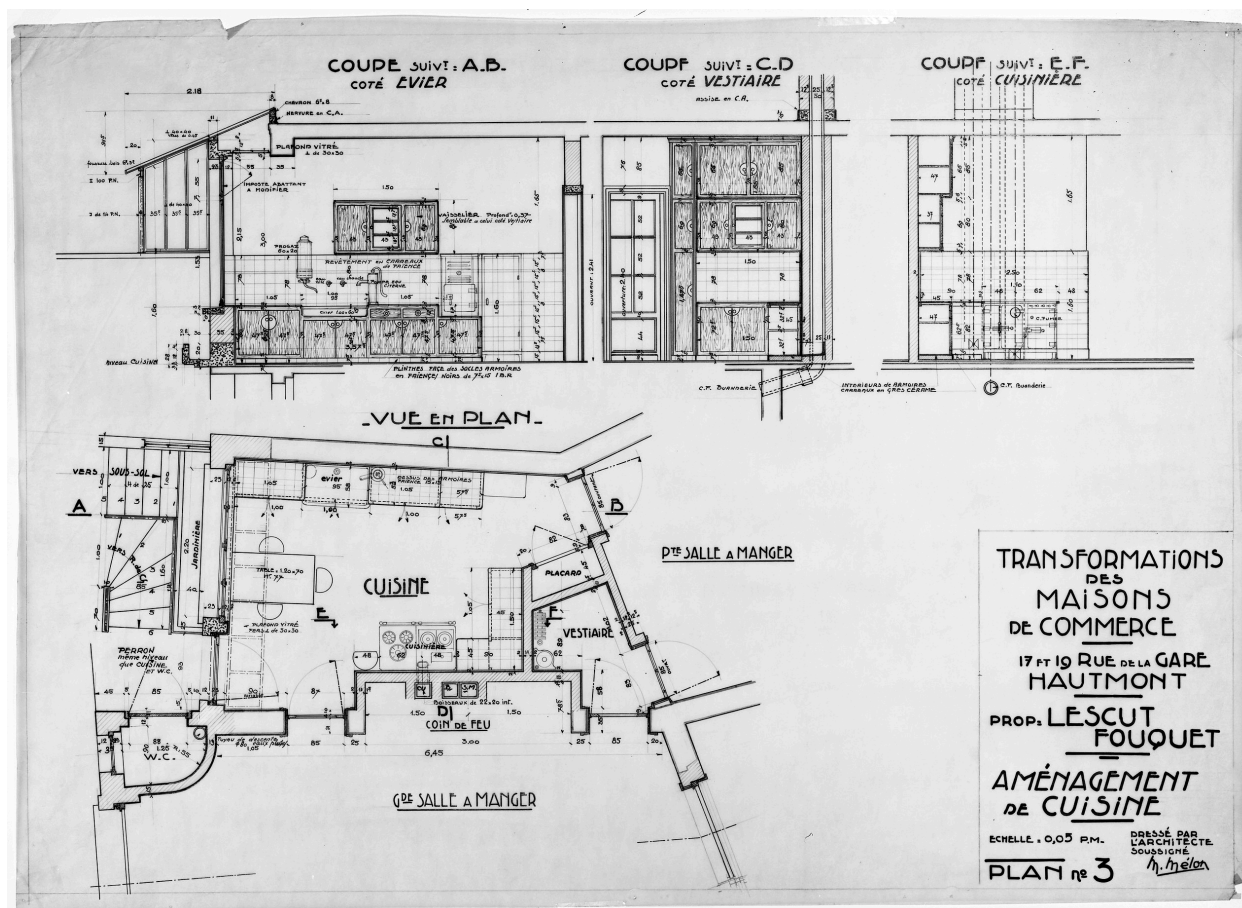

Plan de la cuisine à aménager par Marcel Melon, architecte, 1942 (AP Melon).

IVR31_19935900779V

Auteur de l'illustration (reproduction) : Olivier Marlard

Date de prise de vue : 1993

(c) Région Hauts-de-France - Inventaire général

reproduction soumise à autorisation du titulaire des droits d'exploitation

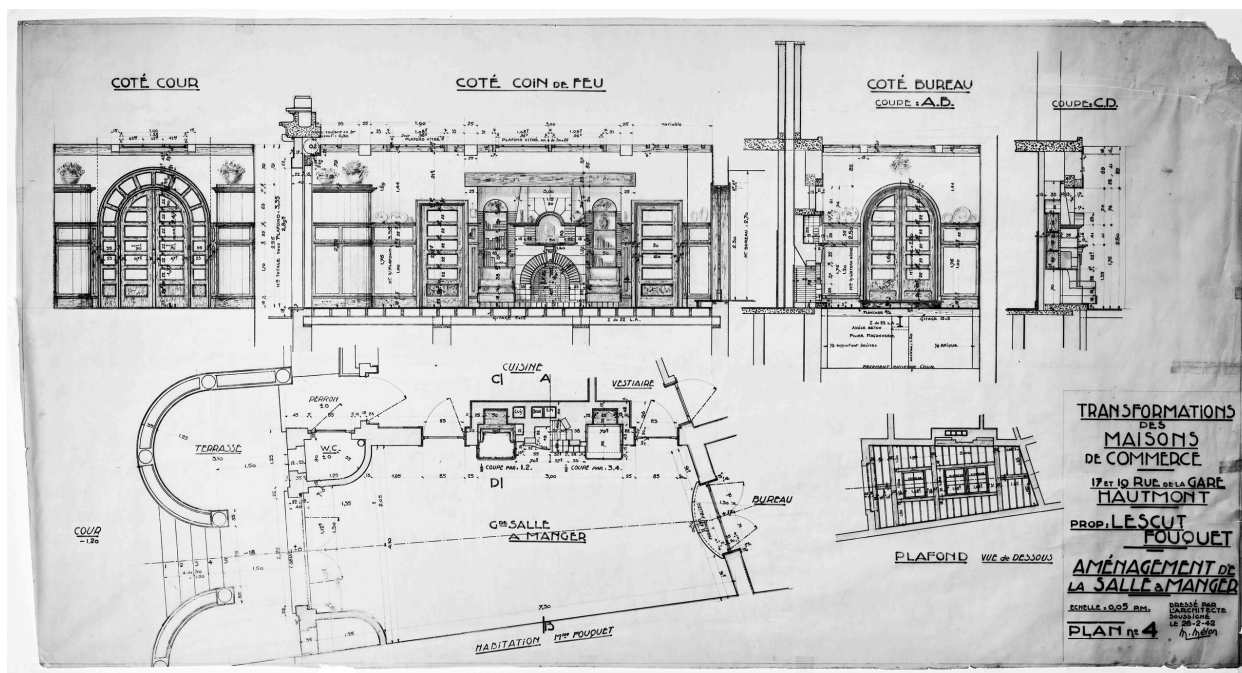

Plan de l'aménagement de la salle à manger par Marcel Melon, architecte, 1942 (AP Melon).

IVR31_19935900780V

Auteur de l'illustration (reproduction) : Olivier Marlard

Date de prise de vue : 1993

(c) Région Hauts-de-France - Inventaire général

reproduction soumise à autorisation du titulaire des droits d'exploitation



Élévation antérieure.

IVR31_19935900439V

Auteur de l'illustration : Olivier Marlard

Date de prise de vue : 1993

(c) Région Hauts-de-France - Inventaire général

reproduction soumise à autorisation du titulaire des droits d'exploitation