

Hauts-de-France, Somme  
Villers-Bretonneux  
rue Maréchal-Foch, ancienne rue de la Voirie

## Anciennes maisons vicariales

### Références du dossier

Numéro de dossier : IA80010442

Date de l'enquête initiale : 2020

Date(s) de rédaction : 2020

Cadre de l'étude : inventaire préliminaire Val de Somme, enquête thématique régionale La première Reconstruction, patrimoine de la Reconstruction

Degré d'étude : étudié

### Désignation

Dénomination : maison

### Compléments de localisation

Milieu d'implantation : en ville

Références cadastrales : 1933, B2, 911, 913, 914

### Historique

Deux maisons sont indiquées à cet emplacement sur un plan des années 1860 (Hareux, 2007) présentant les abords de la nouvelle église de Villers-Bretonneux. L'une appartient à Moirez, l'autre à Colmaire. Les matrices cadastrales (AD Somme ; 3P 799), signalent la construction d'une maison achevée en 1859 pour Colmaire et la cession de deux maisons à l'hospice communal en 1874, par Moirez-Ricard.

Les sources conservées aux archives départementales (série O) indiquent qu'après la Première Guerre mondiale, les "maisons vicariales" de Villers-Bretonneux font l'objet de travaux de restauration sous la direction de l'architecte A. Guilbert. La réception des travaux a lieu en 1921. Le plan de Guilbert renseigne la distribution intérieure des logements. Le logement sur rue (de plan ternaire) compte quatre pièces au rez-de-chaussée (cuisine et trois chambres, la plus grande équipée d'une cheminée) et deux pièces sous comble. Le logement en fond de cour compte cinq pièces au rez-de-chaussée (cuisine avec descente de cave et quatre chambres, la plus grande équipée d'une cheminée), grenier et pièce sous comble.

Période(s) principale(s) : 3e quart 19e siècle

Période(s) secondaire(s) : 1er quart 20e siècle

Auteur(s) de l'oeuvre : Albert, Désiré Guilbert (architecte, attribution par source)

### Description

L'ensemble est composé de deux logis, d'une cour centrale et d'un jardin en fond de parcelle. Le bâtiment aligné sur rue comprend un passage latéral donnant accès au logement en fond de cour. Il dispose d'une petite cour privative. Les logements en rez-de-chaussée sont construits en briques et en pan de bois hourdé en torchis et couverts de tuiles flamandes mécaniques. Soupéirail signalant la présence d'une cave (logement sur rue).

### Éléments descriptifs

Matériau(x) du gros-oeuvre, mise en oeuvre et revêtement : brique ; bois, pan de bois, enduit

Matériau(x) de couverture : tuile flamande mécanique

Étage(s) ou vaisseau(x) : sous-sol, étage de comble

## Typologies et état de conservation

Typologies : maison à passage traversant

## Statut, intérêt et protection

Ces maisons vicariales tirent leur appellation de leur affectation au logement des vicaires ou d'autres religieux, sans doute ici affectés à l'hospice de Villers-Bretonneux qui en devient propriétaire en 1874. Endommagées durant la Première Guerre mondiale, elles sont restaurées en 1921 sur les plans de l'architecte A. Guilbert. Elles offrent un exemple bien documenté et bien conservé de ce type d'habitat.

Statut de la propriété : propriété publique (?)

## Références documentaires

### Documents d'archive

- AD Somme. Série P. 3P799/5. **Villers-Bretonneux. Matrices des propriétés 1830-1890.**
- AD Somme. Série O ; 990 3737. **Villers-Bretonneux. Administration communale.**

### Documents figurés

- **Commune de Villers-Bretonneux. Maisons vicariales, 11 et 13 rue de la Voirie.** Projet de reconstruction par A. Guilbert (AD Somme ; 10R1250).

### Bibliographie

- HAREUX, Jean-Michel. **Villers-Bretonneux.** Société d'Etudes et de recherches Historiques et Archéologiques de Montdidier et sa région. Amiens, 2007. tome 2, p. 96.

## Illustrations

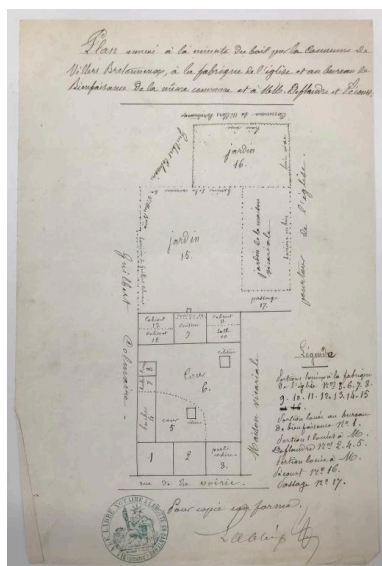

Plan annexé à la minute du bail par la commune de Villers-Bretonneux à la fabrique de l'église et au bureau de bienfaisance [...] et à MM Deflandre et Pécourt (AD Somme ; 10R 1250).

Phot. Isabelle Barbedor  
IVR32\_20198005030NUCA

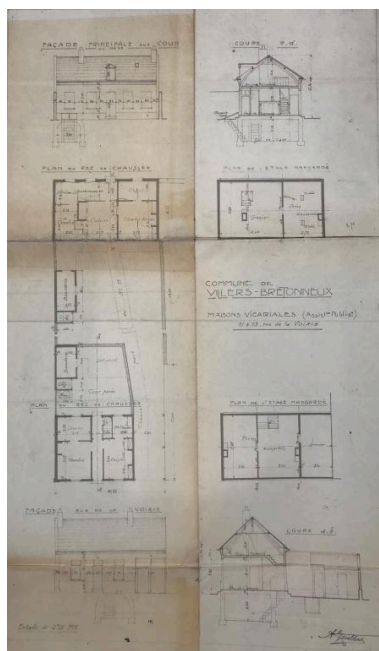

Commune de Villers-Bretonneux. Maisons vicariales (assistance publique), 11 & 13 rue de la Voirie. Plan d'ensemble par A. Guilbert (architecte), 1920 (AD Somme ; 10R 1250).

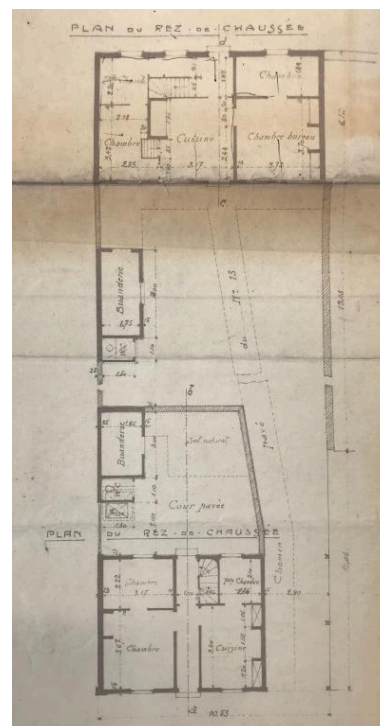

Commune de Villers-Bretonneux. Maisons vicariales (assistance publique), 11 & 13 rue de la Voirie. Plan d'ensemble par A. Guilbert (architecte), 1920 (AD Somme ; 10R 1250).

Phot. Isabelle Barbedor  
IVR32\_20198005033NUCA

Voirie. Plan du rez-de-chaussée  
par A. Guilbert (architecte),  
1920 (AD Somme ; 10R 1250).  
Phot. Isabelle Barbedor  
IVR32\_20198005031NUCA

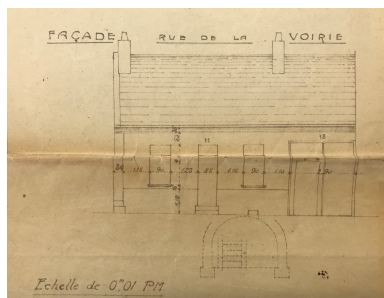

Commune de Villers-Bretonneux.  
Maisons vicariales (assistance  
publique), 11 & 13 rue de la  
Voirie. Façade sur rue par A.  
Guilbert (architecte), 1920  
(AD Somme ; 10R 1250).  
Phot. Isabelle Barbedor  
IVR32\_20198005032NUCA



Vue générale depuis la rue.  
Phot. Isabelle Barbedor  
IVR32\_20208005166NUCA

## Dossiers liés

**Oeuvre(s) contenue(s) :**

**Oeuvre(s) en rapport :**

La ville de Villers-Bretonneux (IA80010669) Hauts-de-France, Somme, Villers-Bretonneux

Auteur(s) du dossier : Isabelle Barbedor

Copyright(s) : (c) Région Hauts-de-France - Inventaire général

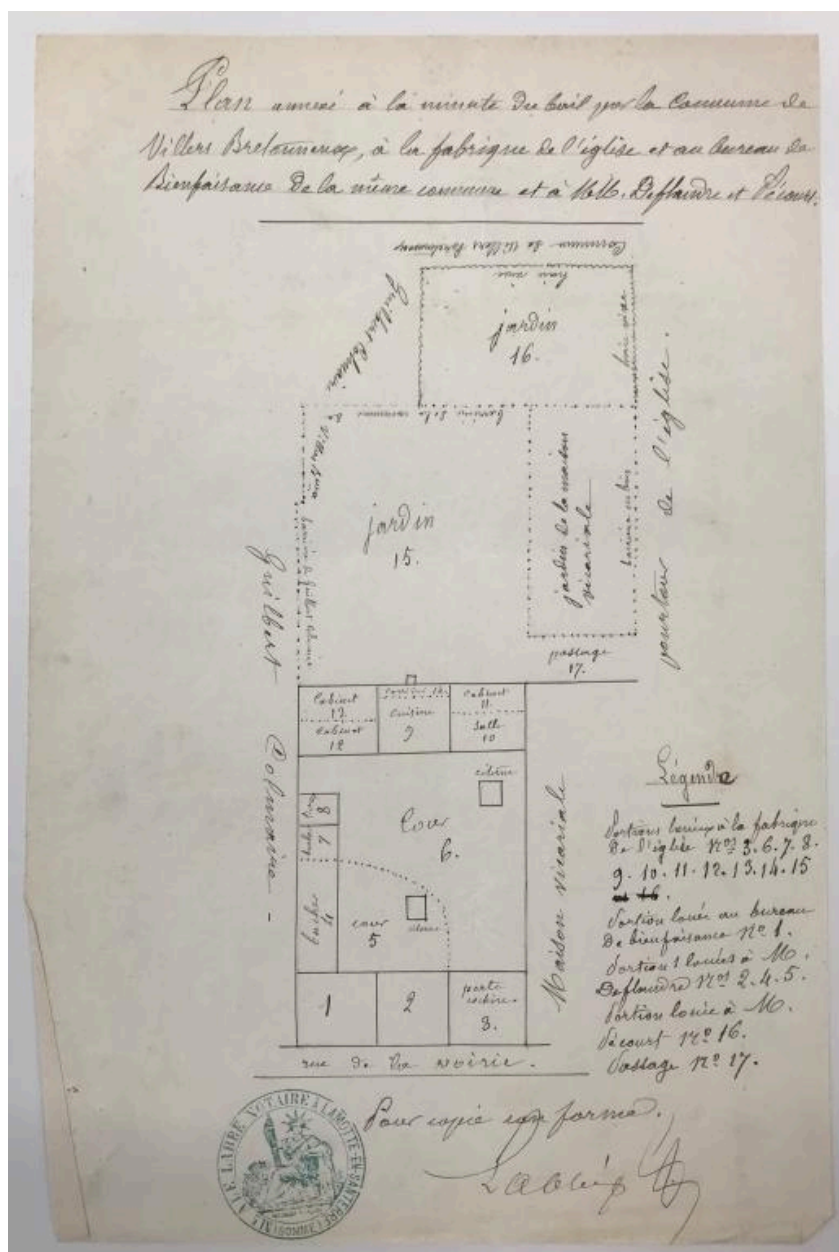

Plan annexé à la minute du bail par la commune de Villers-Bretonneux à la fabrique de l'église et au bureau de bienfaisance [...] et à MM Deflandre et Pécourt (AD Somme ; 10R 1250).

IVR32\_20198005030NUCA

Auteur de l'illustration : Isabelle Barbedor

(c) Région Hauts-de-France - Inventaire général ; (c) Département de la Somme - Archives départementales reproduction soumise à autorisation du titulaire des droits d'exploitation

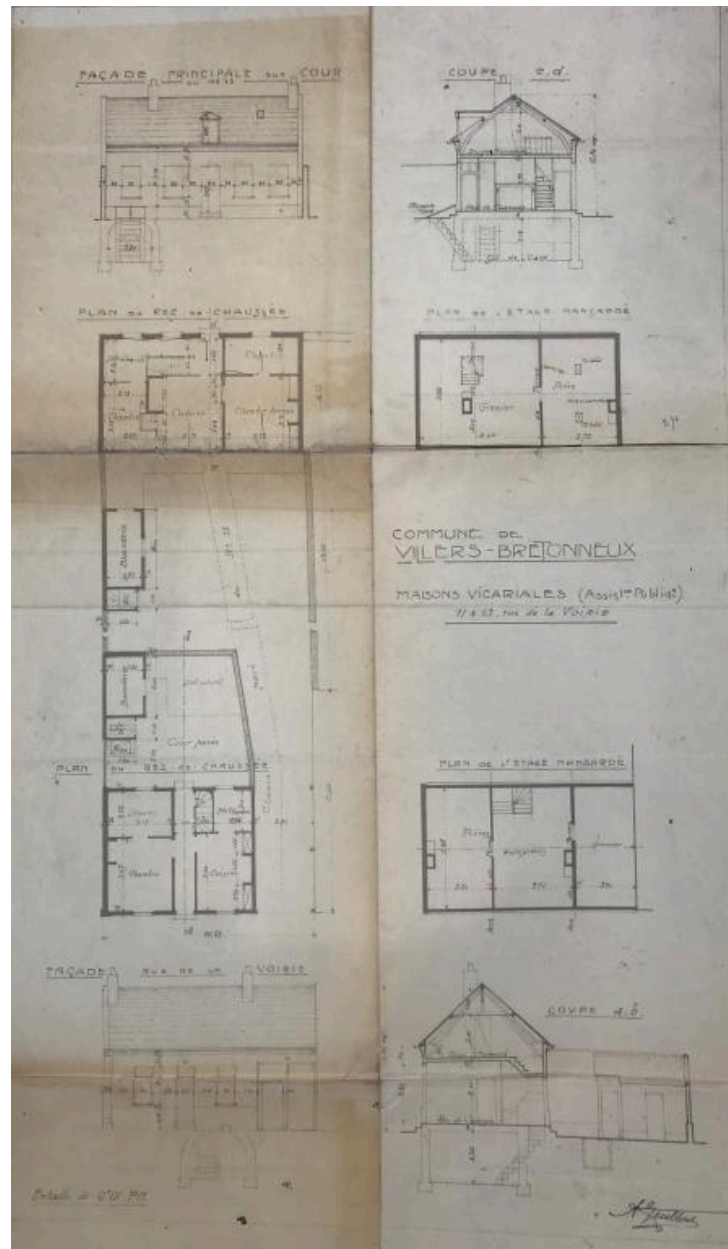

Commune de Villers-Bretonneux. Maisons vicariales (assistance publique), 11 & 13 rue de la Voirie. Plan d'ensemble par A. Guilbert (architecte), 1920 (AD Somme ; 10R 1250).

IVR32\_20198005033NUCA

Auteur de l'illustration : Isabelle Barbedor

(c) Région Hauts-de-France - Inventaire général ; (c) Département de la Somme - Archives départementales  
reproduction soumise à autorisation du titulaire des droits d'exploitation

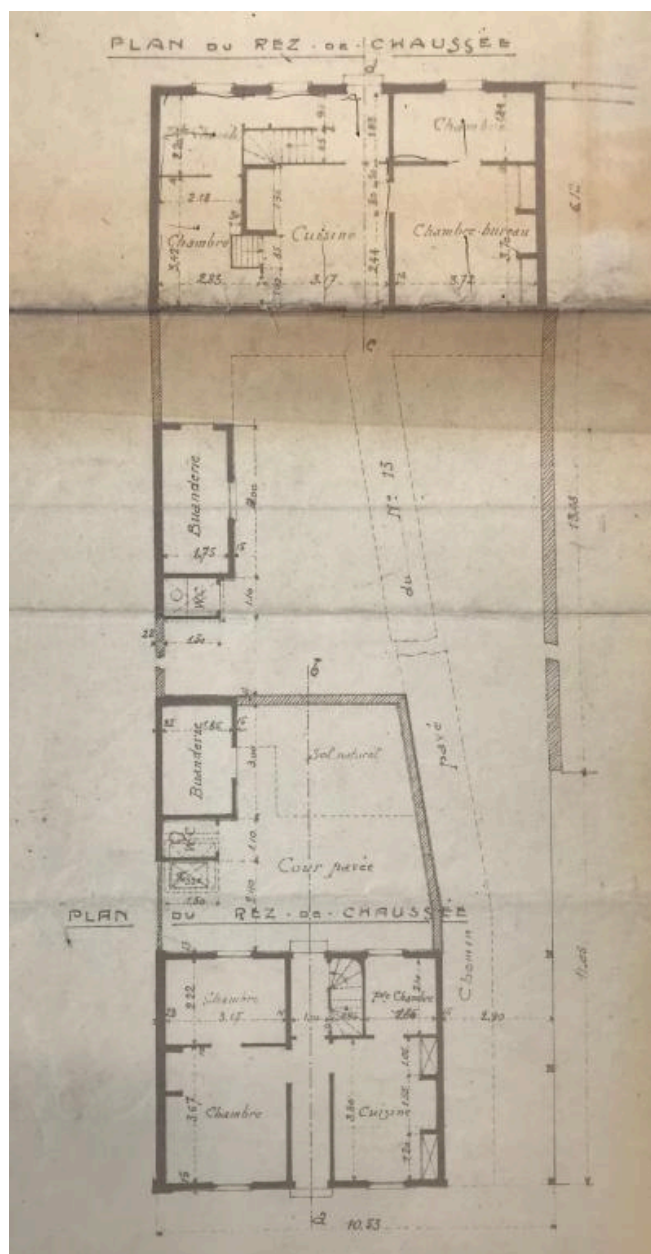

Commune de Villers-Bretonneux. Maisons vicariales (assistance publique), 11 & 13 rue de la Voirie. Plan du rez-de-chaussée par A. Guilbert (architecte), 1920 (AD Somme ; 10R 1250).

IVR32\_20198005031NUCA

Auteur de l'illustration : Isabelle Barbedor

(c) Région Hauts-de-France - Inventaire général ; (c) Département de la Somme - Archives départementales  
reproduction soumise à autorisation du titulaire des droits d'exploitation

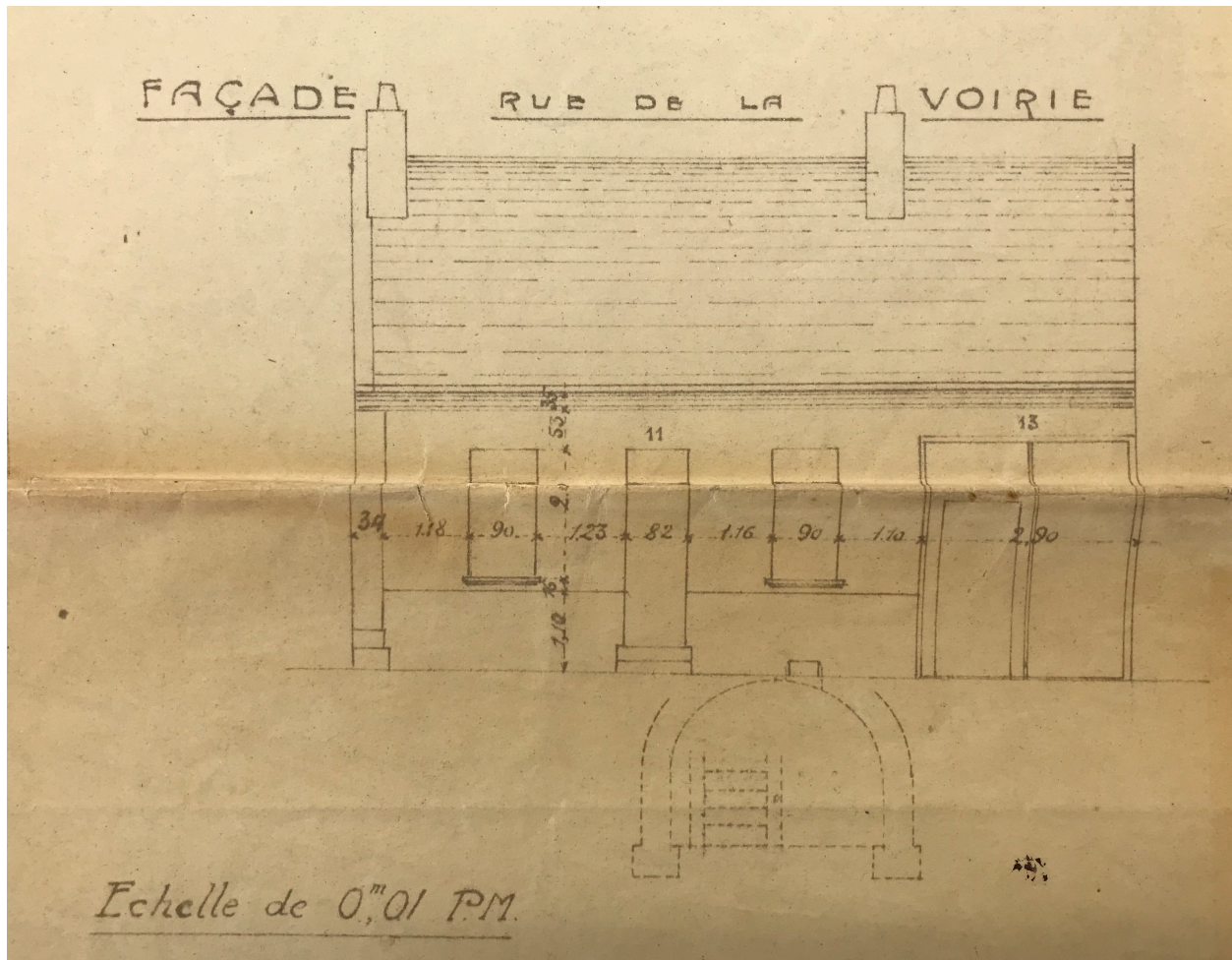

Commune de Villers-Bretonneux. Maisons vicariales (assistance publique), 11 & 13 rue de la Voirie. Façade sur rue par A. Guilbert (architecte), 1920 (AD Somme ; 10R 1250).

IVR32\_20198005032NUCA

Auteur de l'illustration : Isabelle Barbedor

(c) Région Hauts-de-France - Inventaire général ; (c) Département de la Somme - Archives départementales  
reproduction soumise à autorisation du titulaire des droits d'exploitation



Vue générale depuis la rue.

IVR32\_20208005166NUCA

Auteur de l'illustration : Isabelle Barbedor

(c) Région Hauts-de-France - Inventaire général

reproduction soumise à autorisation du titulaire des droits d'exploitation