

Hauts-de-France, Nord
Feignies

Présentation de la commune de Feignies

Références du dossier

Numéro de dossier : IA59001915

Date de l'enquête initiale : 2001

Date(s) de rédaction : 2003, 2023

Cadre de l'étude : enquête thématique départementale Patrimoine XXe Maubeuge et Val de Sambre

Désignation

Aires d'études : Communauté d'agglomération Maubeuge Val-de-Sambre

Milieu d'implantation :

Historique

Les habitants de la commune de Feignies étaient plutôt tournés vers l'activité agricole jusqu'à l'implantation d'une usine de céramique à la fin du XIX^e siècle puis d'aciéries en 1909 et 1911 à proximité de la ligne de chemin de fer qui relie depuis 1856 Maubeuge à Mons. Ces activités ont permis à la ville de se développer et de se doter d'équipements publics : une salle des fêtes en 1910, détruite puis reconstruite dans les années 1950 ; une école ; des bains-douches ; un bureau de poste en 1928 (IA59001914) ; un gymnase en 1932 ; une mairie, aménagée en 1936 puis reconstruite en 1958. Les industriels et les cadres font également appel à des architectes pour construire leur maison.

Description

La commune est composée d'un noyau ancien groupé autour de l'église paroissiale, de la mairie et de la salle des fêtes. Le développement a été limité vers le nord par l'importante aciérie Sambre et Meuse et à l'est par la ligne de chemin de fer et par la gare.

Liens web

- Dossier d'origine numérisé. : <http://www2.culture.gouv.fr/documentation/memoire/HTML/IVR31/IA59001915/index.htm>

Illustrations

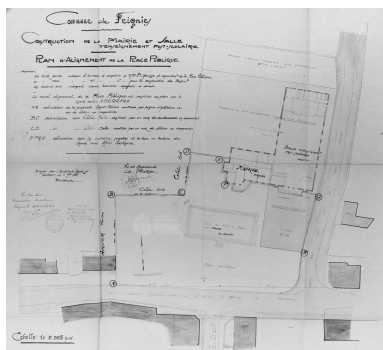

Plan de situation de la place publique ; anciennes constructions, limites de parcelles et nouvelles construction prévues, Danis (architecte), 1931 (AD Nord ; O222/133).
Repro. Thierry Petitberghien
IVR31_20015902514X

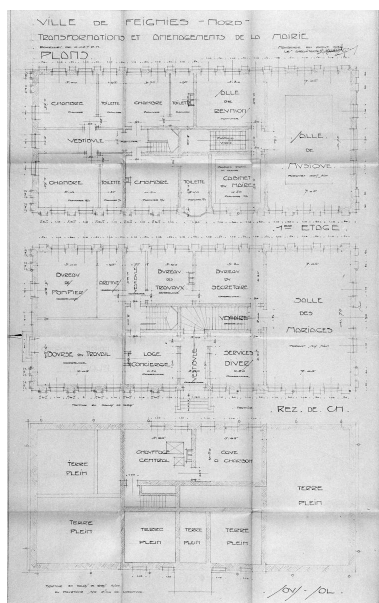

Plan de transformation et d'aménagement de la mairie, plan des niveaux, Normand et Pesses (architectes), 1936 (AD Nord ; O222/185).
Repro. Thierry Petitberghien
IVR31_20015901963V

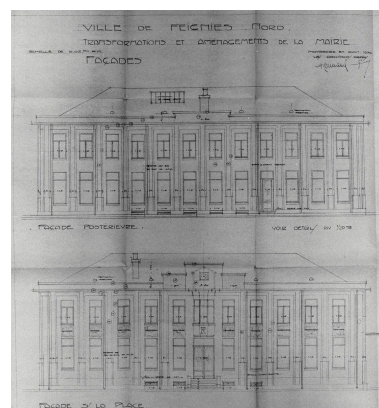

Élévations de la mairie : transformations et aménagements, Normand et Pesse (architectes), 1936 (AD Nord ; O222/185).
Repro. Thierry Petitberghien
IVR31_20015902490X



Projet de gymnase, élévation antérieure, plan, Adolphe Danis (architecte), [s.d.] (AD Nord ; O222/139).
Repro. Thierry Petitberghien
IVR31_20015902503X



Projet de gymnase, élévation latérale, plan, Adolphe Danis (architecte), 1932 (AD Nord ; O 222/139).
Repro. Thierry Petitberghien
IVR31_20015902489X



Salle des fêtes construite en 1954.
Phot. Thierry Petitberghien
IVR31_20025902041X



Mairie construite en 1954.
Phot. Thierry Petitberghien
IVR31_20025902042X



Vue de l'ensemble école, poste
et bains-douches, construit
par Adolphe Danis en 1928.
Phot. Sophie Luchier
IVR31_19955901123ZA



Maison sise au n°94 de la rue
de la République construite
par l'architecte Lafitte.
Phot. Thierry Petitberghien
IVR31_20025902044X

Dossiers liés

Dossier(s) de synthèse :

Le patrimoine XXe siècle de Maubeuge et Val de Sambre - dossier de présentation (IA59005549)

Oeuvres en rapport :

Bains douches, école primaire et poste, actuellement école primaire Marie-Curie (IA59001914) Hauts-de-France, Nord, Feignies, rue de la République, rue Alfred-Derkenne

Auteur(s) du dossier : Lucie Grembert, Sophie Luchier

Copyright(s) : (c) Région Hauts-de-France - Inventaire général

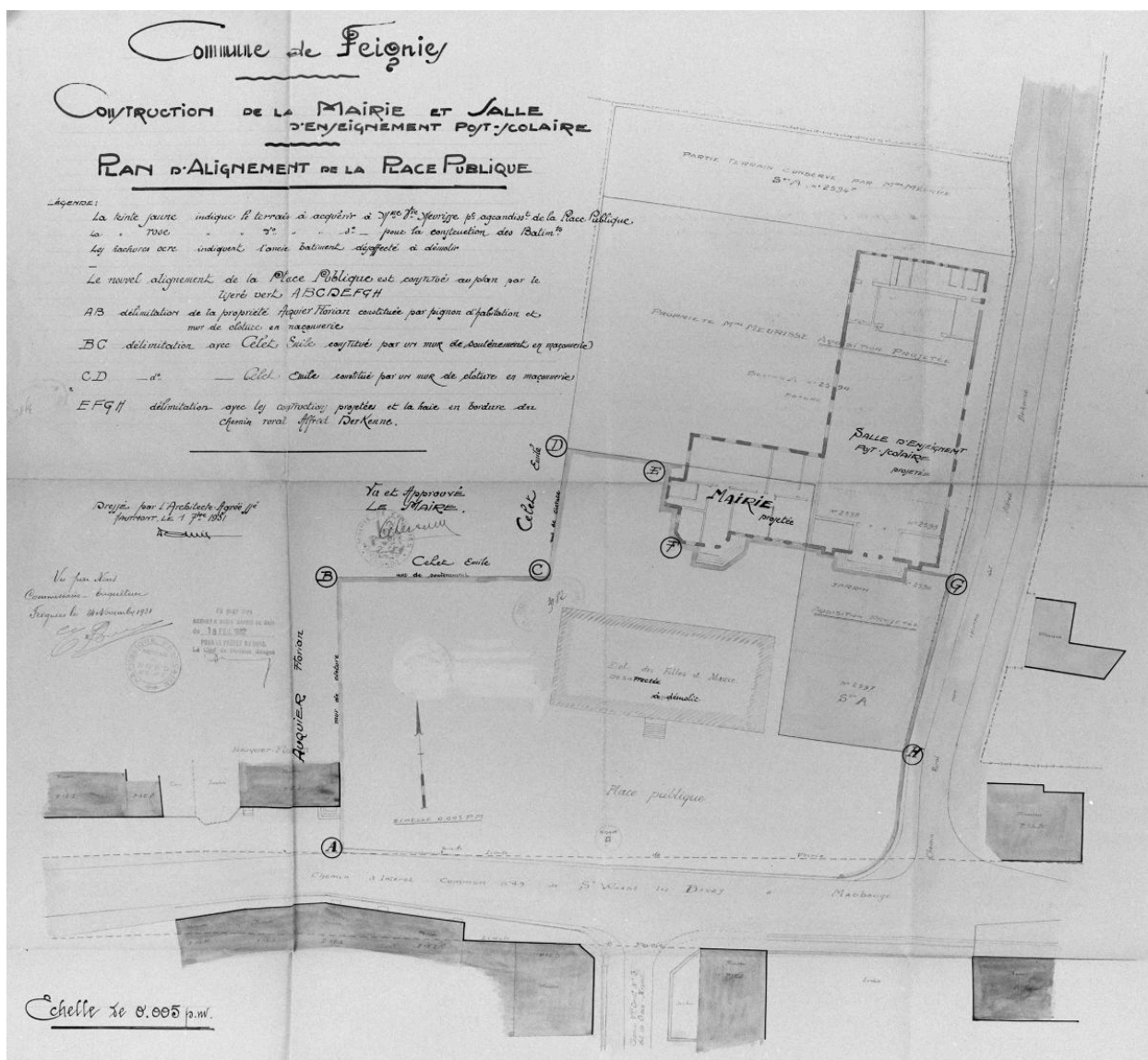

Plan de situation de la place publique ; anciennes constructions, limites de parcelles et nouvelles construction prévues, Danis (architecte), 1931 (AD Nord ; O222/133).

IVR31_20015902514X

Auteur de l'illustration (reproduction) : Thierry Petitberghien

Date de prise de vue : 2001

(c) Région Hauts-de-France - Inventaire général ; (c) Département du Nord - Archives départementales
reproduction soumise à autorisation du titulaire des droits d'exploitation

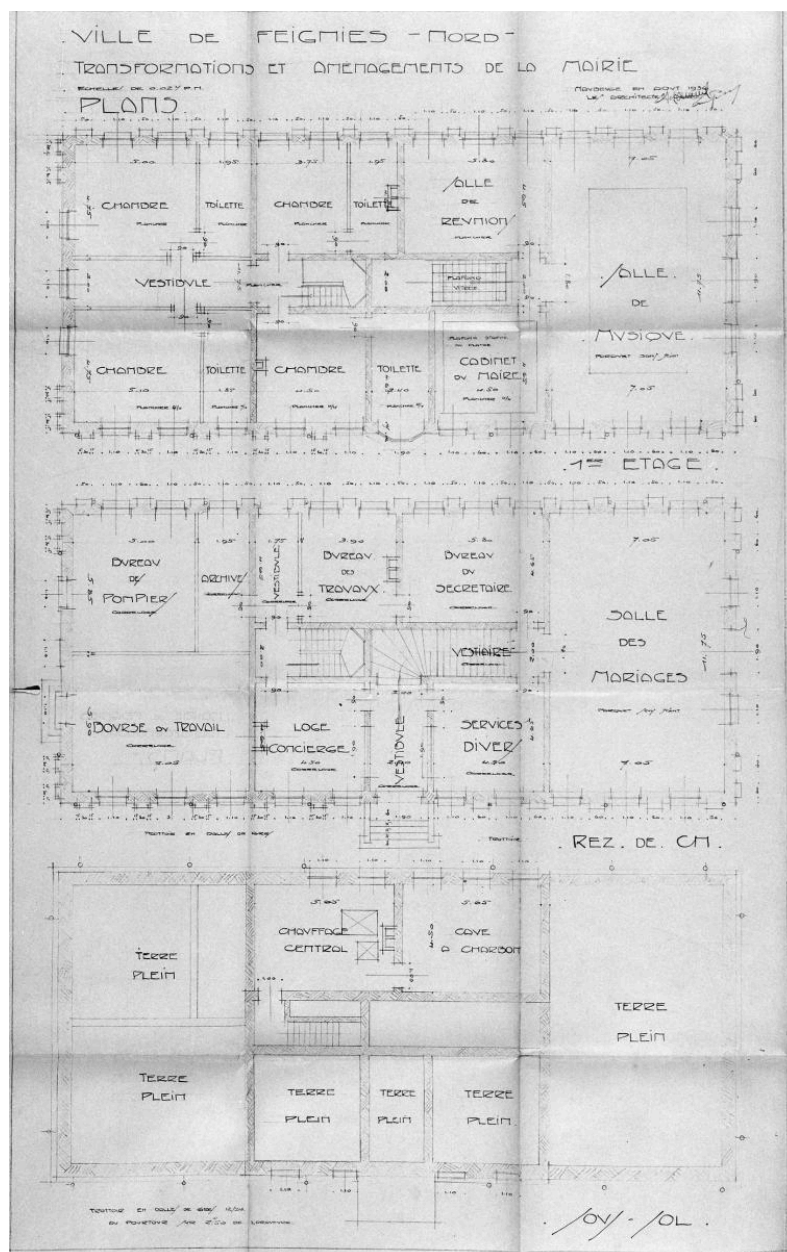

Plan de transformation et d'aménagement de la mairie, plan des niveaux, Normand et Pesses (architectes), 1936 (AD Nord ; O222/185).

IVR31_20015901963V

Auteur de l'illustration (reproduction) : Thierry Petitberghien

Date de prise de vue : 2001

(c) Région Hauts-de-France - Inventaire général ; (c) Département du Nord - Archives départementales
reproduction soumise à autorisation du titulaire des droits d'exploitation

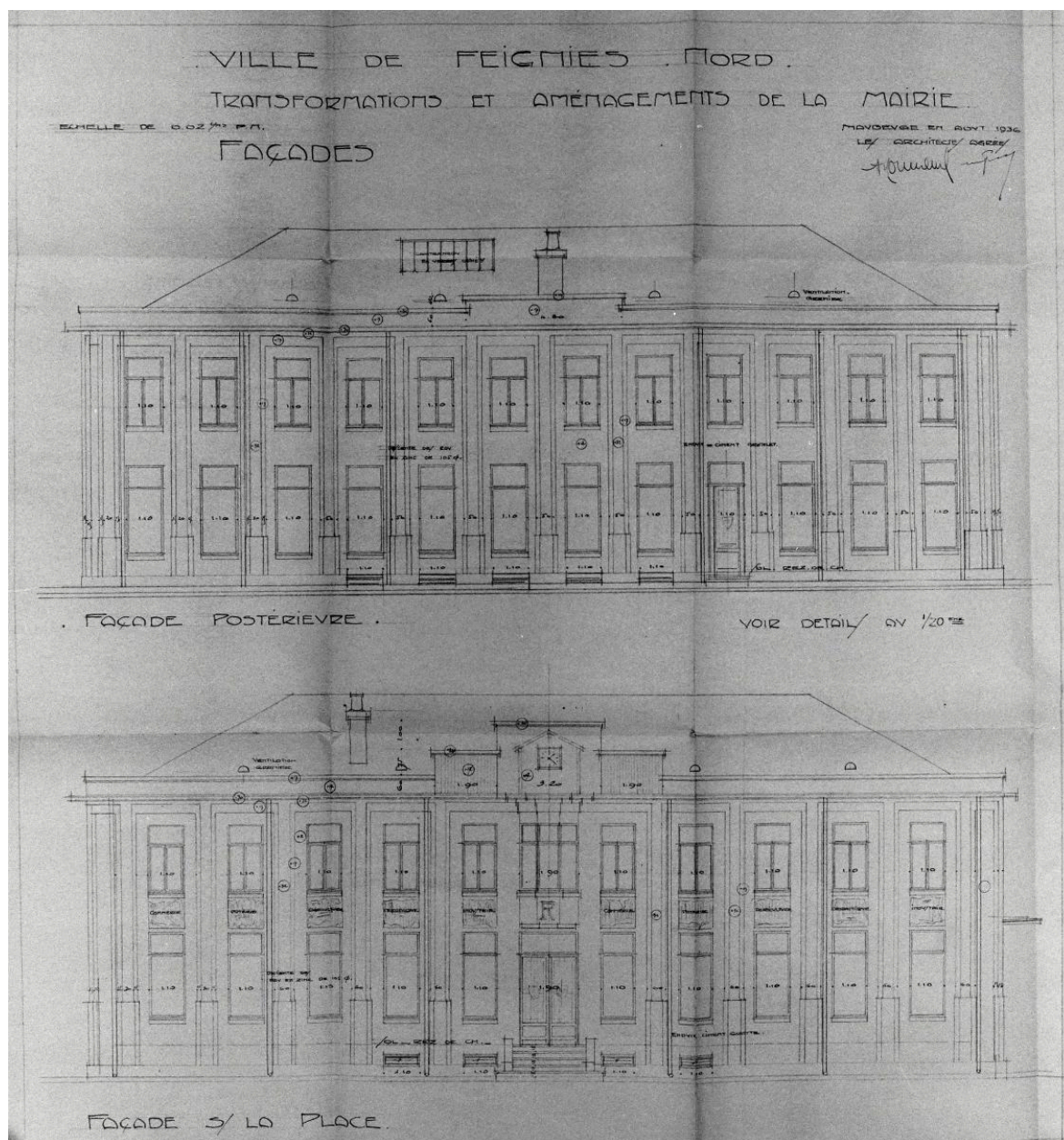

Élévations de la mairie : transformations et aménagements, Normand et Pesse (architectes), 1936 (AD Nord ; O222/185).

IVR31_20015902490X

Auteur de l'illustration (reproduction) : Thierry Petitberghien

Date de prise de vue : 2001

(c) Région Hauts-de-France - Inventaire général ; (c) Département du Nord - Archives départementales
reproduction soumise à autorisation du titulaire des droits d'exploitation

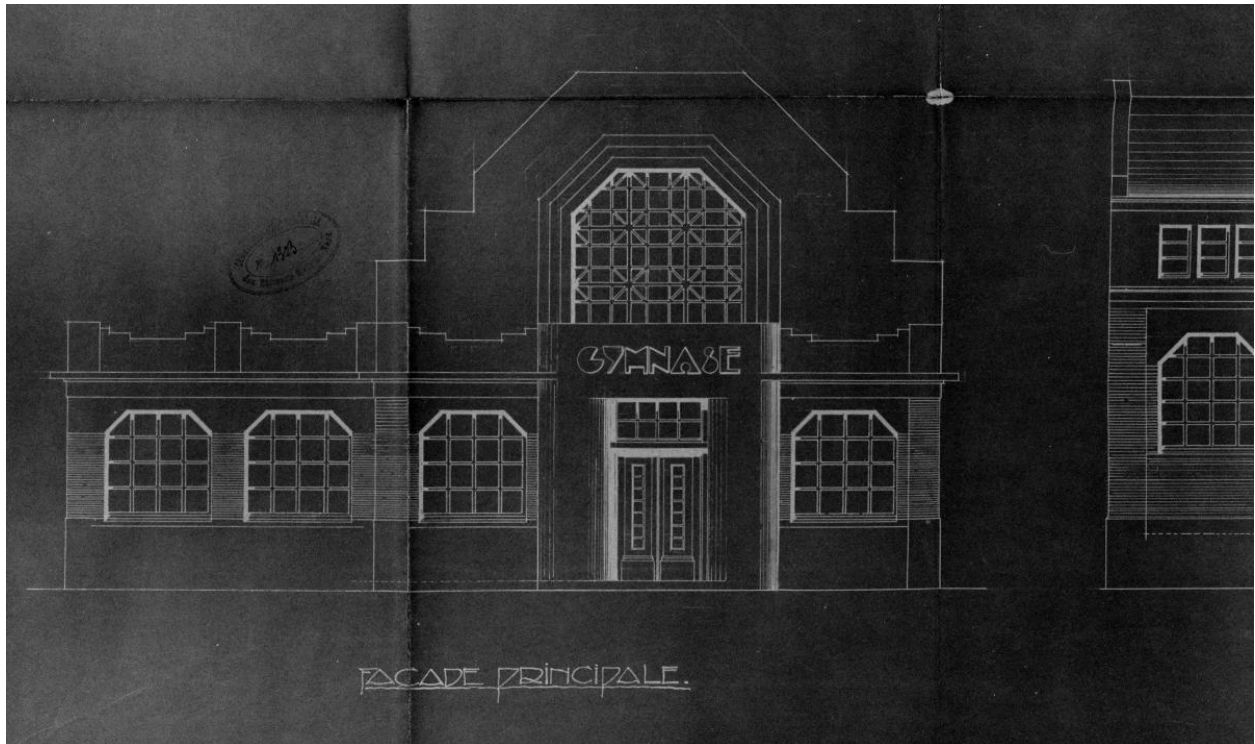

Projet de gymnase, élévation antérieure, plan, Adolphe Danis (architecte), [s.d.] (AD Nord ; O222/139).

IVR31_20015902503X

Auteur de l'illustration (reproduction) : Thierry Petitberghien

Date de prise de vue : 2001

(c) Région Hauts-de-France - Inventaire général ; (c) Département du Nord - Archives départementales
reproduction soumise à autorisation du titulaire des droits d'exploitation



Projet de gymnase, élévation latérale, plan, Adolphe Danis (architecte), 1932 (AD Nord ; O 222/139).

IVR31_20015902489X

Auteur de l'illustration (reproduction) : Thierry Petitberghien

Date de prise de vue : 2001

(c) Région Hauts-de-France - Inventaire général ; (c) Département du Nord - Archives départementales
reproduction soumise à autorisation du titulaire des droits d'exploitation



Salle des fêtes construite en 1954.

IVR31_20025902041X

Auteur de l'illustration : Thierry Petitberghien

Date de prise de vue : 2002

(c) Région Hauts-de-France - Inventaire général

reproduction soumise à autorisation du titulaire des droits d'exploitation



Mairie construite en 1954.

IVR31_20025902042X

Auteur de l'illustration : Thierry Petitberghien

Date de prise de vue : 2002

(c) Région Hauts-de-France - Inventaire général

reproduction soumise à autorisation du titulaire des droits d'exploitation



Vue de l'ensemble école, poste et bains-douches, construit par Adolphe Danis en 1928.

IVR31_19955901123ZA

Auteur de l'illustration : Sophie Luchier

Date de prise de vue : 1995

(c) Région Hauts-de-France - Inventaire général

reproduction soumise à autorisation du titulaire des droits d'exploitation



Maison sise au n°94 de la rue de la République construite par l'architecte Lafitte.

IVR31_20025902044X

Auteur de l'illustration : Thierry Petitberghien

Date de prise de vue : 2002

(c) Région Hauts-de-France - Inventaire général

reproduction soumise à autorisation du titulaire des droits d'exploitation