

Hauts-de-France, Pas-de-Calais
Arras
50 rue Désiré-Delansorne, ancienne rue Saint-Géry

Maison à boutique

Références du dossier

Numéro de dossier : IA62001400

Date de l'enquête initiale : 2008

Date(s) de rédaction : 2009

Cadre de l'étude : enquête thématique départementale patrimoine Art Déco d'Arras, patrimoine de la Reconstruction

Degré d'étude : étudié

Désignation

Dénomination : maison

Parties constituantes non étudiées : boutique

Compléments de localisation

Milieu d'implantation : en ville

Références cadastrales : 2008, AB, 80

Historique

Le bâtiment préexistant est détruit au cours de la première guerre mondiale. Il est reconstruit dans son état actuel sur les plans de l'architecte arrageois Victor Maréchal entre 1923 et 1926, période au cours de laquelle sont effectués plusieurs contrôles d'état d'avancement des travaux (contrôles techniques de remplissage).

Période(s) principale(s) : 1er quart 20e siècle

Auteur(s) de l'oeuvre : Victor Maréchal (architecte, attribution par source)

Description

Cet immeuble à pan coupé est positionné sur l'angle de la rue Désiré-Delansorne et de la rue de la Caisse-d'Epargne. Le rez-de-chaussée à usage de commerce est en béton ainsi que les linteaux des baies, les encorbellements des balcons, la frise et le motif sculpté sur allège au deuxième étage. Aux étages, le béton est masqué par un parement de briques. La toiture est en béton. Sobre et épurée, l'architecture de cet immeuble est caractéristique de l'architecture moderne des années 1925-1930. Le style Art déco transparaît à travers le bas-relief du deuxième étage qui représente un panier de fleurs mais c'est essentiellement dans les motifs des ferronneries que l'Art déco réside : ils sont constitués de paniers de fruits aux formes géométriques et aux motifs en spirales ainsi que de vagues encadrant ces paniers.

Éléments descriptifs

Matériau(x) du gros-oeuvre, mise en oeuvre et revêtement : béton

Matériau(x) de couverture : béton en couverture

Étage(s) ou vaisseau(x) : 2 étages carrés

Type(s) de couverture : terrasse

Typologies et état de conservation

Typologies : Maison à boutique

Statut, intérêt et protection

Statut de la propriété : propriété privée

Références documentaires

Documents d'archive

- A.D. Pas-de-Calais. Série R ; 10R, dossier de la Reconstruction non classé.

Documents figurés

- Arras. La rue Saint-Géry et le palais de justice. Carte postale, vers 1920-1950 (AD Pas-de-Calais ; 5Fi 041/424).
Arras. La rue Saint-Géry et le palais de justice. Carte postale, vers 1920-1950 (AD Pas-de-Calais ; 5Fi 041/424).
- Propriété de M. Gavelle à Arras. Projet de construction, mars 1925 (AD Pas-de-Calais).

Illustrations



Vue générale.
Phot. Pierre Thibaut
IVR31_20086200148XE



Projet de reconstruction :
façade et coupe, 1925.
Autr. Victor Maréchal, Phot.
Thibaut Pierre (reproduction)
IVR31_20096200133XA



Rue Saint-Géry (actuellement
Désiré-Delansorne).
Phot. Thibaut Pierre (reproduction)
IVR31_20096200089XB

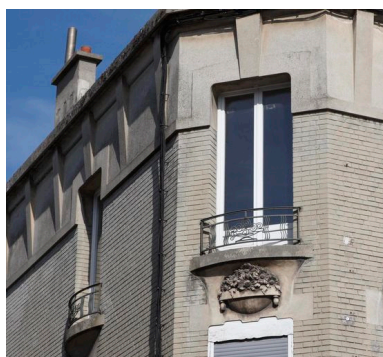

Détail de la baie située à l'angle,
composée d'un garde-corps
orné d'un panier à spirales
et d'un bas-relief sur allège
représentant un panier de fleurs.
Phot. Pierre Thibaut

IVR31_20096200190NUCA

Dossiers liés

Dossiers de synthèse :

Maisons (IA62001377) Nord-Pas-de-Calais, Pas-de-Calais, Arras

Oeuvre(s) contenue(s) :

Oeuvre(s) en rapport :

La ville d'Arras (IA62001375) Hauts-de-France, Pas-de-Calais, Arras

Auteur(s) du dossier : Marie George

Copyright(s) : (c) Région Hauts-de-France - Inventaire général



Vue générale.

IVR31_20086200148XE

Auteur de l'illustration : Pierre Thibaut

Date de prise de vue : 2008

(c) Région Hauts-de-France - Inventaire général

reproduction soumise à autorisation du titulaire des droits d'exploitation

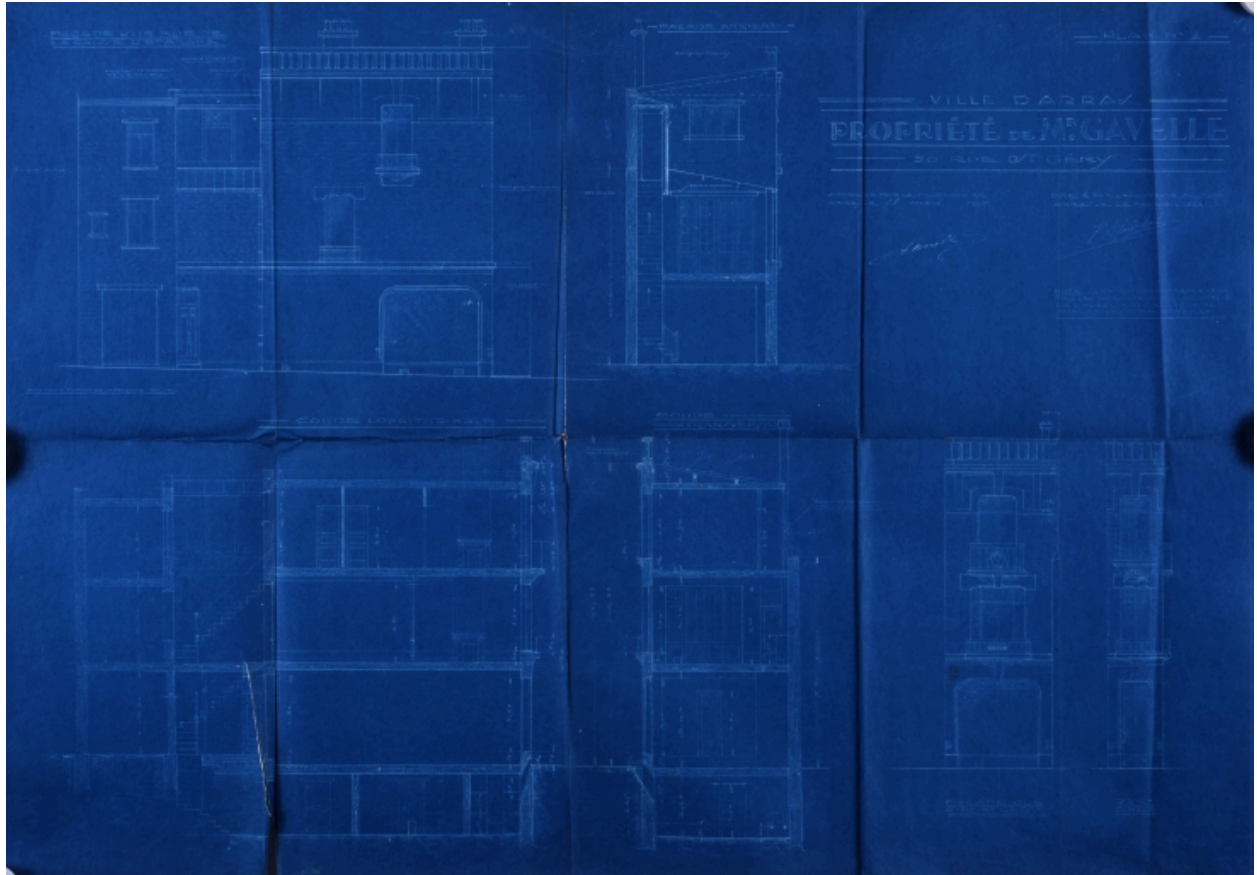

Projet de reconstruction : façade et coupe, 1925.

Référence du document reproduit :

- **Propriété de M. Gavelle à Arras.** Projet de construction, mars 1925 (AD Pas-de-Calais).

IVR31_20096200133XA

Auteur de l'illustration : Thibaut Pierre (reproduction)

Auteur du document reproduit : Victor Maréchal

Date de prise de vue : 2009

(c) Région Hauts-de-France - Inventaire général ; (c) Département du Pas-de-Calais
reproduction soumise à autorisation du titulaire des droits d'exploitation



Rue Saint-Géry (actuellement Désiré-Delansorne).

Référence du document reproduit :

- **Arras. La rue Saint-Géry et le palais de justice. Carte postale, vers 1920-1950 (AD Pas-de-Calais ; 5Fi 041/424).**
Arras. La rue Saint-Géry et le palais de justice. Carte postale, vers 1920-1950 (AD Pas-de-Calais ; 5Fi 041/424).

IVR31_20096200089XB

Auteur de l'illustration : Thibaut Pierre (reproduction)

Date de prise de vue : 2009

(c) Région Hauts-de-France - Inventaire général ; (c) Département du Pas-de-Calais
reproduction soumise à autorisation du titulaire des droits d'exploitation



Détail de la baie située à l'angle, composée d'un garde-corps orné d'un panier à spirales et d'un bas-relief sur allège représentant un panier de fleurs.

IVR31_20096200190NUCA

Auteur de l'illustration : Pierre Thibaut

Date de prise de vue : 2009

(c) Région Hauts-de-France - Inventaire général

reproduction soumise à autorisation du titulaire des droits d'exploitation