

Hauts-de-France, Somme
Rivery
rue Baudez, rue La Barre

Ancienne mairie et école primaire de Rivery

Références du dossier

Numéro de dossier : IA80002569
Date de l'enquête initiale : 2003
Date(s) de rédaction : 2003
Cadre de l'étude : inventaire topographique Amiens métropole
Degré d'étude : étudié

Désignation

Dénomination : mairie, école primaire
Parties constituantes non étudiées : logement, cour, jardin

Compléments de localisation

Milieu d'implantation : en village
Références cadastrales :

Historique

Les sources conservées aux archives départementales (série O) indique que l'entrepreneur Deflesselles est adjudicataire de la construction de la maison d'école en 1844 (C 148). Le ministère approuve partiellement le projet ; si la classe est assez spacieuse, le logement (cuisine et cabinet) insuffisant, devrait comprendre au moins trois chambres. Le plan joint au projet indique plusieurs emplacements prévus, à l'ouest de la rue principale.

En 1869, les architectes Victor et Paul Delefortrie, dessinent les plans d'une nouvelle maison d'école. A une maison existante, dont la distribution est remaniée, on adjoint un bâtiment abritant une salle de classe et un logement pour l'instituteur. Le plan du bâtiment préexistant, dessiné en 1869, donne la distribution de l'ancienne école qui comprend une salle de classe et un logement (chambre et cuisine), une petite cour, dans laquelle se trouvent un bûcher et des latrines et un grand jardin. Le bâtiment en pan de bois est aligné sur rue et occupe une parcelle d'angle. Le projet des architectes modifie la distribution de ce bâtiment (la salle de classe est transformée en salle à manger et l'ancien logement en salle de mairie) et adjoint un bâtiment à étage carré, à l'ouest, comprenant une salle de classe et un logement (cuisine et laverie au rez-de-chaussée et trois chambres à l'étage). Une cour des élèves équipée de latrines est aménagée au nord, sur une partie du jardin.

La réponse au questionnaire de 1878 rédigée par l'instituteur de Rivery indique que l'école est construite en 1870, sur les plans des architectes Delefortrie (sic) père et fils. Il signale que le plan d'origine est différent de celui qu'il joint à sa réponse. L'édifice implanté à l'alignement de la rue, en parcelle d'angle, comprend deux corps de bâtiment accolés, l'un à étage carré, l'autre en rez-de-chaussée, une cour et un jardin. Le bâtiment à étage carré présente un pan coupé sur l'angle, il abrite la salle de classe et une cuisine au rez-de-chaussée et trois chambres à l'étage, dont une seule avec cheminée. La salle de classe est éclairée sur trois côtés par six fenêtres. Le bâtiment en rez-de-chaussée, en pan de bois, comprend la salle de mairie et la salle à manger qui communique avec le reste du logement de l'instituteur. Une petite cour arrière. L'édifice est vendu en 1927 et la mairie-école installée dans l'ancienne [maison de campagne du collège d'Amiens](#). Le bâtiment qui abritait le logement de l'instituteur a disparu.

Période(s) principale(s) : 2e quart 19e siècle, 3e quart 19e siècle

Dates : 1870 (daté par source)

Auteur(s) de l'oeuvre : Louis Joseph Victor Delefortrie (architecte, attribution par source), Paul-Jules-Joseph Delefortrie (architecte, attribution par source)

Description

L'édifice occupe une parcelle d'angle à pan coupé. Le bâti est implanté à l'alignement avec jardin en fond de parcelle disposant d'un accès depuis la rue Baudez. Construit en briques et couvert d'ardoises, il compte un étage carré et présente une élévation sud à quatre travées (rue Robert-Petit), une travée sur l'angle et une travée en retour (rue Baudez).

Éléments descriptifs

Matériau(x) du gros-oeuvre, mise en oeuvre et revêtement : brique

Matériau(x) de couverture : ardoise

Étage(s) ou vaisseau(x) : 1 étage carré

Statut, intérêt et protection

Statut de la propriété : propriété publique

Références documentaires

Documents d'archive

- AD Somme. Série O ; 99 O 3231. **Rivery. Administration communale (avant 1869).**
- AD Somme. Série O ; 99 O 3232. **Rivery. Administration communale (avant 1869).**
- AD Somme. Série O ; 99 O 3233. **Rivery. Administration communale (1870-1939).**
- **99 T 3807 675. Rivery. Mairie école (questionnaire de 1878).**
AD Somme. Série T ; 99 T 3807 675. **Rivery. Mairie école (questionnaire de 1878).**

Documents figurés

- **Commune de Rivery. Projet d'agrandissement de l'école communale et du logement de l'instituteur. Plan, élévation et coupes. Plan partiel du terrain sur lequel est bâtie la maison d'école actuelle**, dessin, V. et P. Delefortrie architectes, 1869 (AD Somme ; 99 O 3232).
- **Commune de Rivery. Travaux modificatifs à la construction de la maison d'école mixte et de mairie. Plans du rez-de-chaussée et de l'étage**, dessin, V. et P. Delefortrie architectes, 1869 (AD Somme ; 99 O 3232).
- **Rivery. Mairie-école, 1878** (AD Somme. Série T ; 99 T 3807 675).

Illustrations

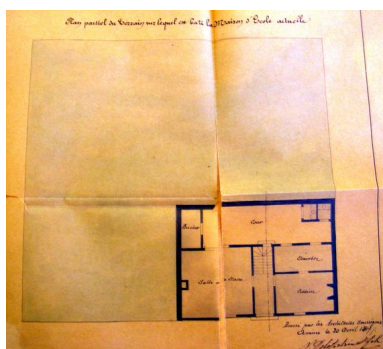

Plan partiel du terrain sur lequel est bâtie la maison d'école

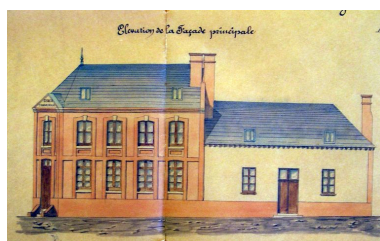

Élévation de la façade principale,
V. et P. Delefortrie, 1869
(AD Somme ; 99 O 3232).
Phot. Isabelle Barbedor
IVR22_20058010462NUCA



Élévation, 1878 (AD
Somme ; 99 T 3807 675).
Phot. Archives
départementales de la Somme
IVR22_20038010243NUCA

actuelle, V. et P. Delefortrie,
1869 (AD Somme ; 99 O 3232).

Phot. Isabelle Barbedor
IVR22_20058010461NUCA

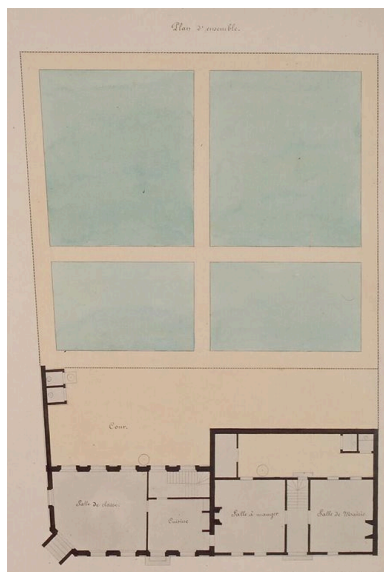

Plan du rez-de-chaussée, 1878
(AD Somme ; 99 T 3807 675).

Phot. Archives
départementales de la Somme
IVR22_20038010242NUCA

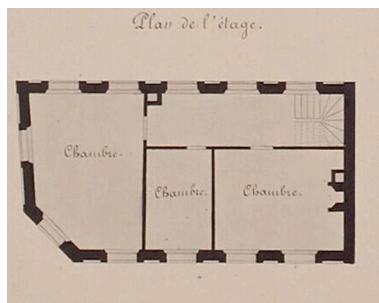

Plan de l'étage, 1878 (AD
Somme ; 99 T 3807 675).

Phot. Archives
départementales de la Somme
IVR22_20038010244NUCA



Vue générale.
Phot. Isabelle Barbedor
IVR32_20178005071NUCA

Dossiers liés

Dossiers de synthèse :

Architecture publique : administration, vie publique ou associative (IA80002349)

L'architecture de l'enseignement des communes d'Amiens métropole (IA80002326)

Oeuvre(s) contenue(s) :

Oeuvre(s) en rapport :

Ancien écart, puis village de Rivery (IA80002435) Hauts-de-France, Somme, Rivery

Auteur(s) du dossier : Isabelle Barbedor

Copyright(s) : (c) Région Hauts-de-France - Inventaire général

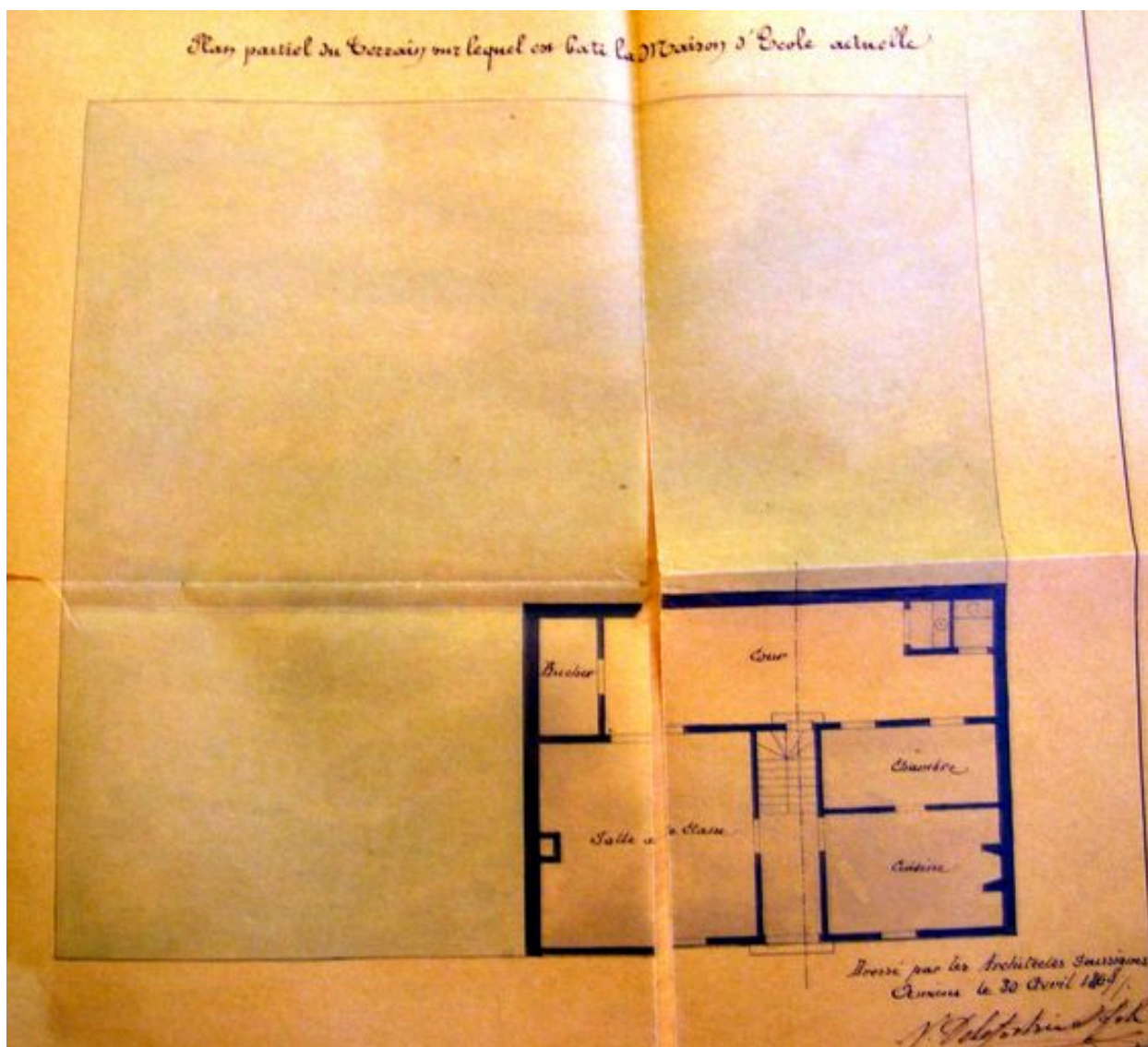

Plan partiel du terrain sur lequel est bâtie la maison d'école actuelle, V. et P. Delefortrie, 1869 (AD Somme ; 99 O 3232).

IVR22_20058010461NUCA

Auteur de l'illustration : Isabelle Barbedor

(c) Région Hauts-de-France - Inventaire général

reproduction soumise à autorisation du titulaire des droits d'exploitation

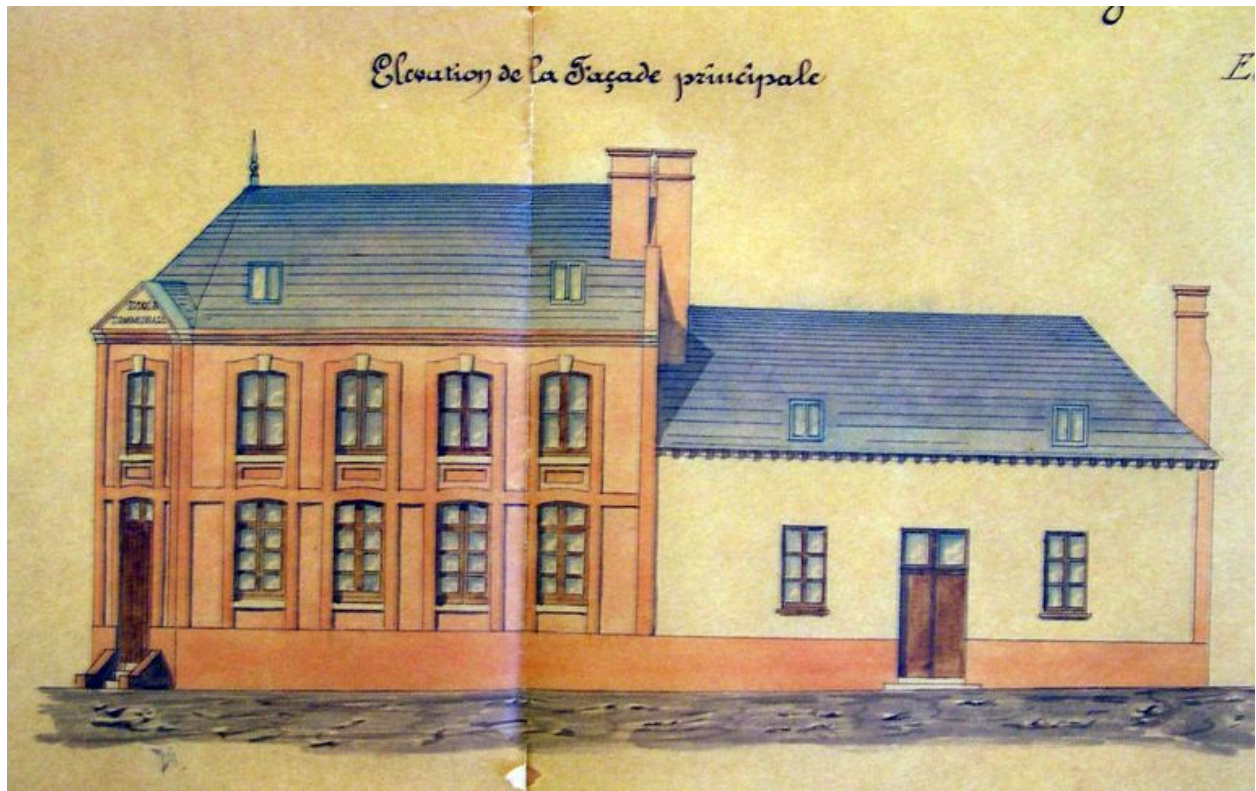

Elévation de la façade principale, V. et P. Delefortrie, 1869 (AD Somme ; 99 O 3232).

IVR22_20058010462NUCA

Auteur de l'illustration : Isabelle Barbedor

(c) Région Hauts-de-France - Inventaire général

reproduction soumise à autorisation du titulaire des droits d'exploitation

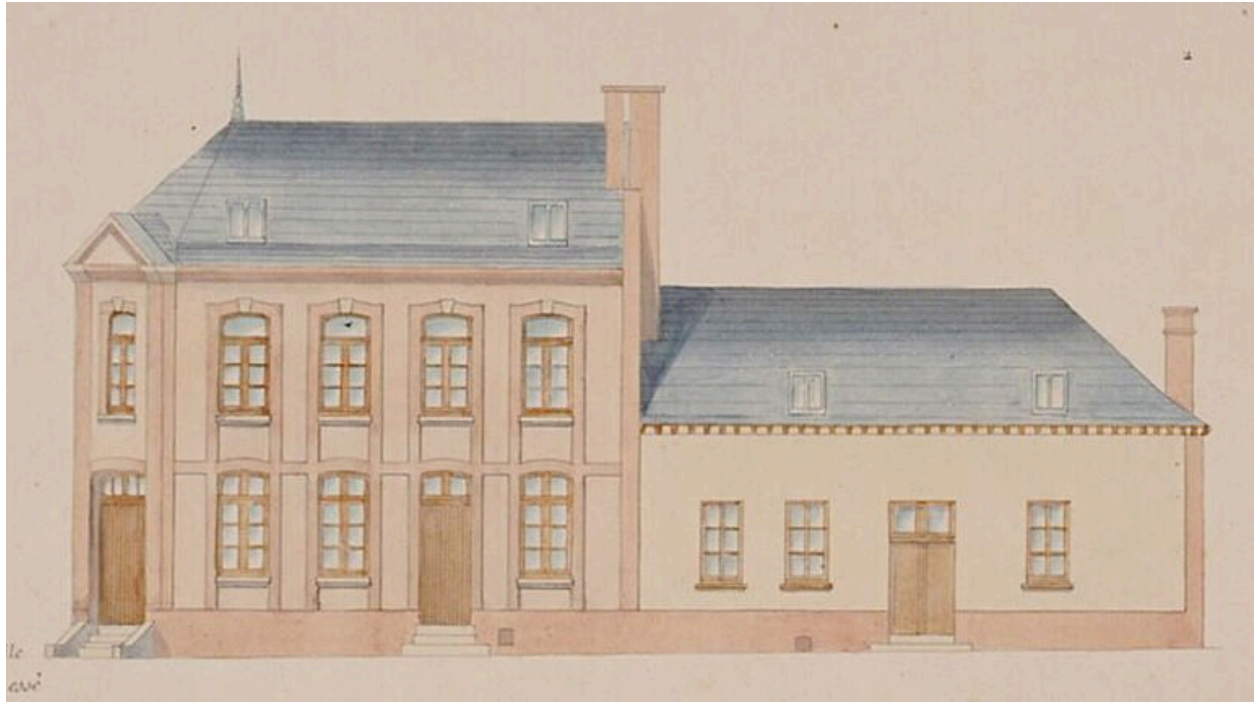

Élévation, 1878 (AD Somme ; 99 T 3807 675).

IVR22_20038010243NUCA

Auteur de l'illustration : Archives départementales de la Somme

(c) Département de la Somme

reproduction soumise à autorisation du titulaire des droits d'exploitation

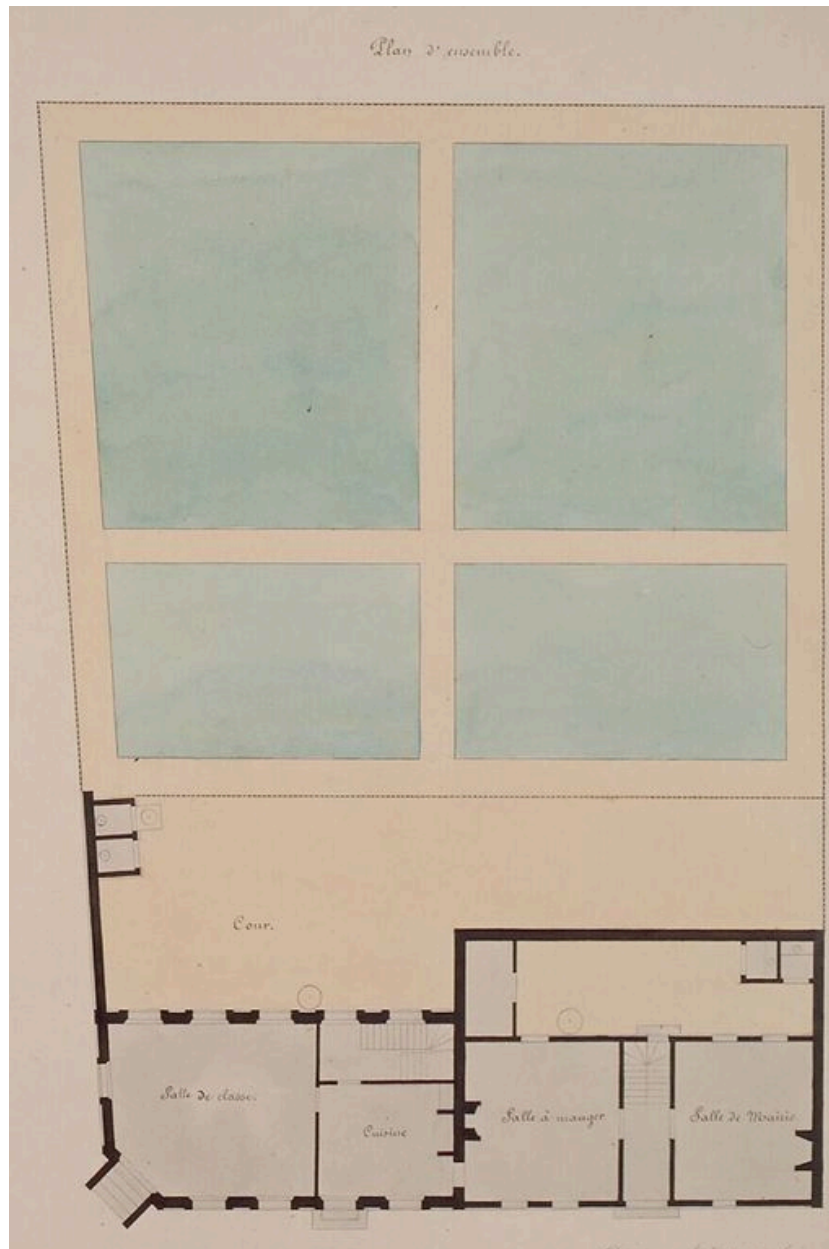

Plan du rez-de-chaussée, 1878 (AD Somme ; 99 T 3807 675).

IVR22_20038010242NUCA

Auteur de l'illustration : Archives départementales de la Somme

(c) Département de la Somme

reproduction soumise à autorisation du titulaire des droits d'exploitation

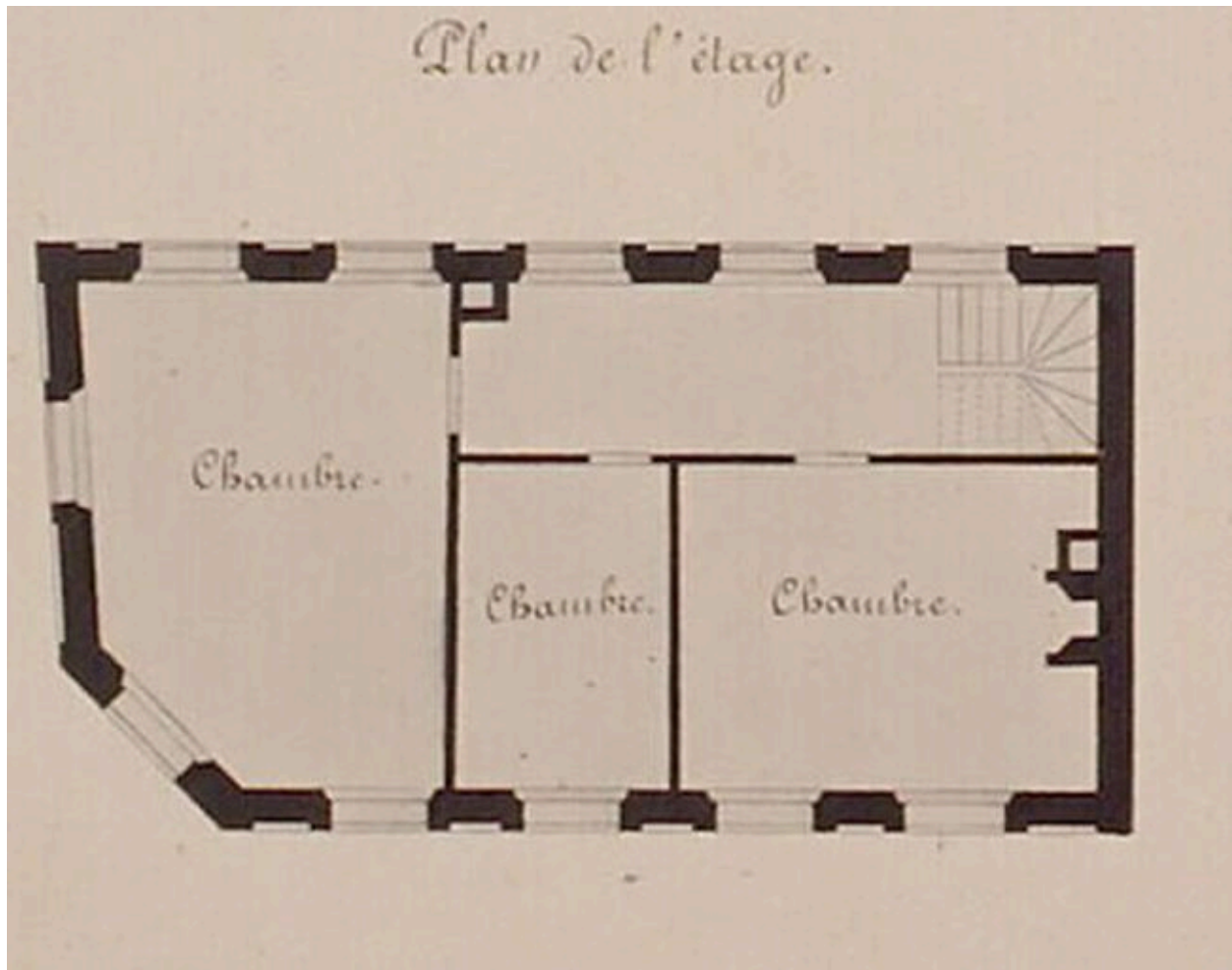

Plan de l'étage, 1878 (AD Somme ; 99 T 3807 675).

IVR22_20038010244NUCA

Auteur de l'illustration : Archives départementales de la Somme

(c) Département de la Somme

reproduction soumise à autorisation du titulaire des droits d'exploitation



Vue générale.

IVR32_20178005071NUCA

Auteur de l'illustration : Isabelle Barbedor

(c) Région Hauts-de-France - Inventaire général

reproduction soumise à autorisation du titulaire des droits d'exploitation