Hauts-de-France, Nord
Erquinghem-Lys
560 à 682 Rue du Bac

Usine de blanchiment Delecaille dite Blanchisserie linière de France, puis tissage et filature Frémaux et Cie, puis usine de menuiserie Dariosecq (détruit)

Références du dossier

Numéro de dossier : IA00062811
Date de l'enquête initiale : 1988
Date(s) de rédaction : 1990, 2023
Cadre de l'étude : patrimoine industriel Armentières
Degré d'étude : recensé

Désignation

Dénomination : usine de blanchiment, tissage, filature, usine de menuiserie
Appellation : Blanchisserie linière de France, Dariosecq, Frémaux et Compagnie
Parties constituantes non étudiées : cheminée d'usine, atelier de fabrication

Compléments de localisation

Milieu d'implantation : en ville
Réseau hydrographique : Lys (La)
Références cadastrales : 1933, A2, 341 à 347 ; 1982, A2, 340 à 346, 1238, 1348

Historique

En 1882, monsieur Delecaille sollicite l'autorisation d'installer, sous la raison sociale Blanchisserie linière de France, une usine de blanchiment. Celle-ci est rachetée puis transformée en filature et tissage par monsieur Frémaux qui lui adjoint, en 1896, un atelier de crémage. Détruite au cours du premier conflit mondial, l'usine est reconstruite. En 1983, les locaux sont occupés par les l'usine de menuiserie Dariosecq.
L'usine a depuis été totalement détruite (2020).

Période(s) principale(s) : 4e quart 19e siècle, 1er quart 20e siècle

Description

L'atelier de fabrication, en rez-de-chaussée, est aveugle sur la rue du Bac. Il est couvert de shed et de tuile mécanique. Les bureaux, dont les murs sont en pans de béton, sont en rez-de-chaussée couverts d'une terrasse.
Le logement patronal compte un étage carré et un étage de comble. Il est couvert d'un toit à longs pans brisés et de tuile flamande mécanique. Les pignons sont essentés de tuile en ciment amiante.

Eléments descriptifs

Matériau(x) du gros-oeuvre, mise en oeuvre et revêtement : brique essentage de ciment amiante ; béton, pan de béton armé
Matériau(x) de couverture : tuile flamande mécanique
Étage(s) ou vaisseau(x) : 1 étage carré, étage de comble
Couvrements : charpente en bois apparente
Type(s) de couverture : shed ; toit à longs pans brisés
Énergies : énergie thermique : produite sur place ; énergie électrique : achetée

Typologies et état de conservation

État de conservation : détruit après inventaire

Statut, intérêt et protection

Cette étude menée en 1988 a fait l'objet d'une mise à jour par le service de l'Inventaire en 2023.

Références documentaires

Documents d'archive

- **Tissage et filature Frémaux. Plans et documents divers** (AC Bois-Grenier).
  AC Bois-Grenier

Documents figurés

- **Blanchisserie linière de France. Plan de situation et plan au sol, 1882** (AD Nord ; M4172456).
  AD Nord : M4172456

- **Frémaux. Adjonction d'un crémage à son tissage,** 1896 (AD Nord ; M 4172458).
  AD Nord : M4172458

Liens web

• Dossier d'origine numérisé. : http://www2.culture.gouv.fr/documentation/memoire/HTML/IVR31/IA00062811/INDEX.HTM

Illustrations

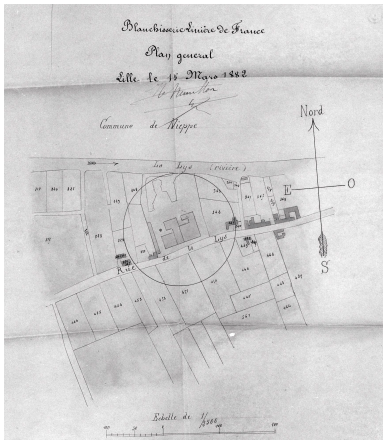

Blanchisserie linière de France. Plan de situation, 1882 (AD Nord ; M4172456). Repro. Olivier Marlard IVR31_19885901913X

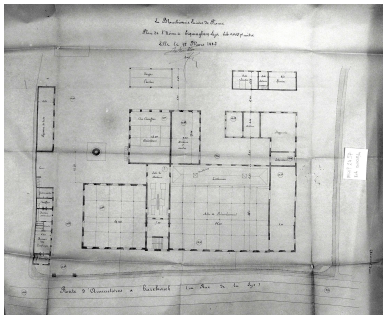

Blanchisserie linière de France. Plan au sol, 1882 (AD Nord ; M4172456). Repro. Olivier Marlard IVR31_19885901914X

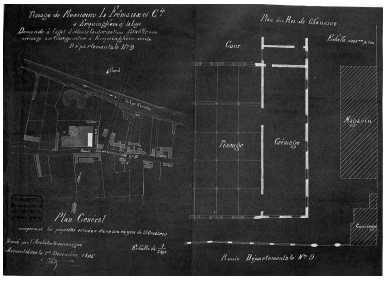

Tissage de messieurs L. Frémaux et Cie. demande d'adjonction d'un crémage au tissage. Plan du rez-de-chaussée, 1896 (AD Nord, M4172458). Repro. Olivier Marlard IVR31_19885901912X

Erquinghem-Lys (Nord). Tissage Frémeaux (sic). Une sortie d'ouvriers. Grand'Route d'Armentières. Carte

Tissage et filature Frémeaux (sic). Élévation antérieure.

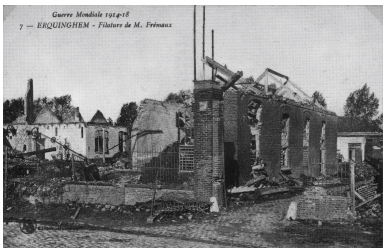

Guerre mondiale 1914-18. Erquinghem. Filature de M. Frémaux. Carte postale, photographe

postale, photographe inconnu, éditeur inconnu, [ca 1900] (AC Bois-Grenier). Représentation de l'élévation antérieure.
Repro. Olivier Marlard
IVR31_19895900634XB

Photographie, photographe inconnu, [avant 1914] (AC Bois-Grenier).
Repro. Olivier Marlard
IVR31_19895900627XB

inconnu, éditeur inconnu, [ca 1920] (AC Bois-Grenier).
Repro. Olivier Marlard
IVR31_19895900632XB

Atelier de fabrication. Élévation sur cour depuis la rue.
Phot. Olivier Marlard
IVR31_19905901058X

Atelier de fabrication. Élévation sur rue.
Phot. Olivier Marlard
IVR31_19905901059X

Atelier de fabrication. Élévation sur jardin.
Phot. Olivier Marlard
IVR31_19905901060X

Habitation (conciergerie ?).
Phot. Olivier Marlard
IVR31_19905901061X

Auteur(s) du dossier : Jean-Marc Ramette
Copyright(s) : (c) Région Hauts-de-France - Inventaire général

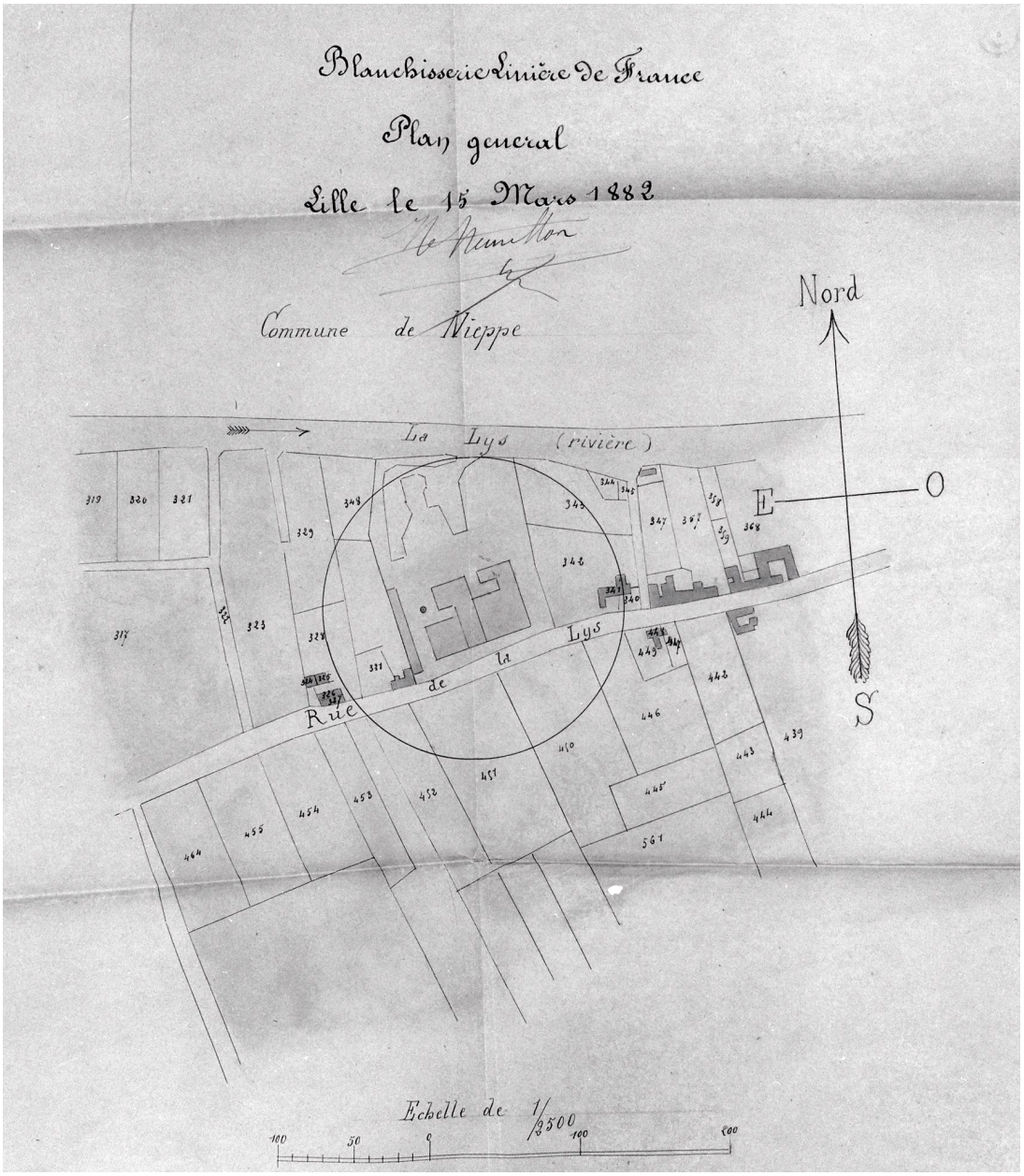

Blanchisserie linière de France. Plan de situation, 1882 (AD Nord ; M4172456).

Référence du document reproduit :

- **Blanchisserie linière de France. Plan de situation et plan au sol, 1882** (AD Nord ; M4172456).
  AD Nord : M4172456

IVR31_19885901913X
Auteur de l'illustration (reproduction) : Olivier Marlard
Date de prise de vue : 1988
(c) Région Hauts-de-France - Inventaire général ; (c) Département du Nord - Archives départementales
reproduction soumise à autorisation du titulaire des droits d'exploitation

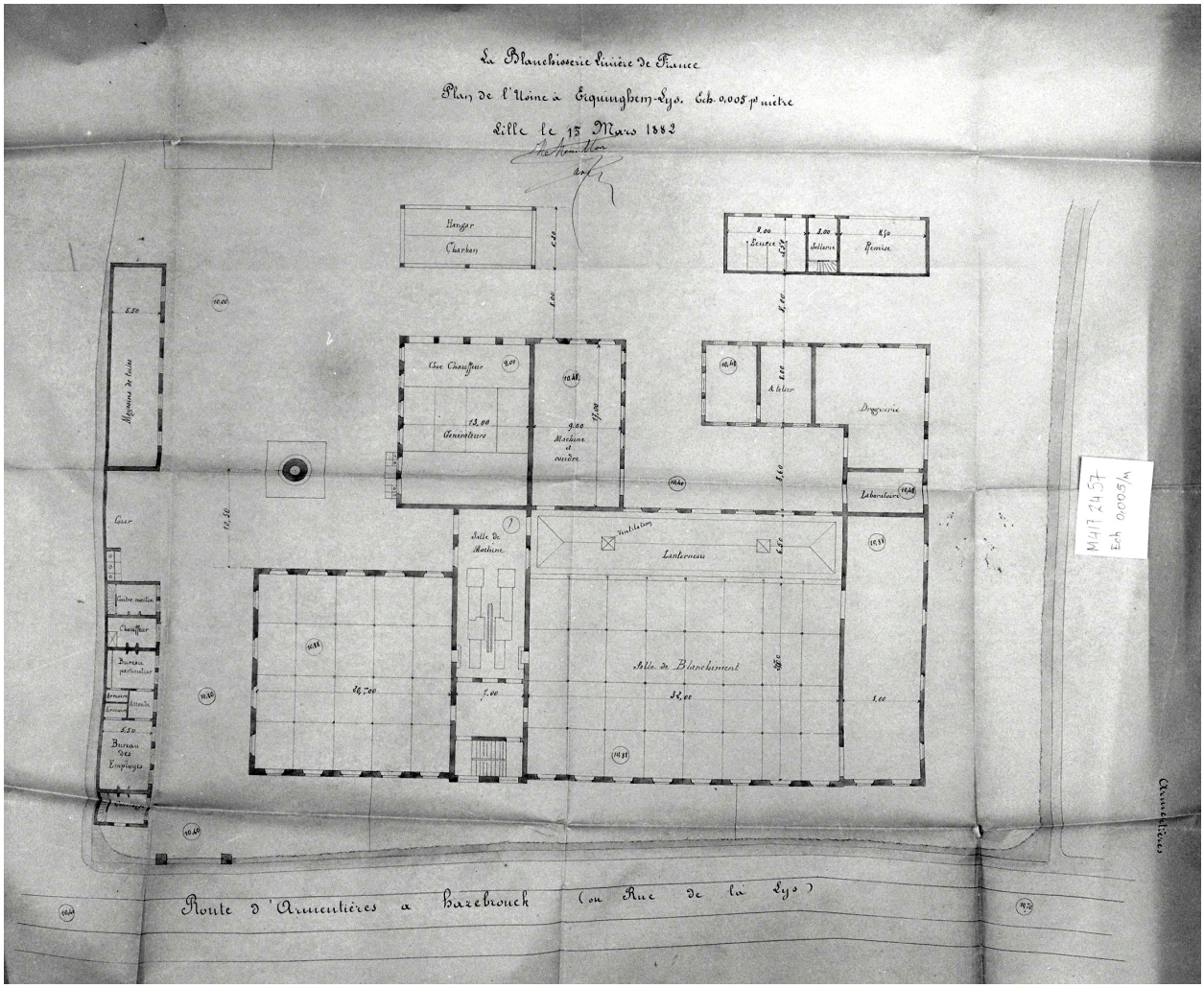

Blanchisserie linière de France. Plan au sol, 1882 (AD Nord ; M4172456).

Référence du document reproduit :

- **Blanchisserie linière de France. Plan de situation et plan au sol, 1882** (AD Nord ; M4172456).
  AD Nord : M4172456

IVR31_19885901914X
Auteur de l'illustration (reproduction) : Olivier Marlard
Date de prise de vue : 1988
(c) Région Hauts-de-France - Inventaire général ; (c) Département du Nord - Archives départementales
reproduction soumise à autorisation du titulaire des droits d'exploitation

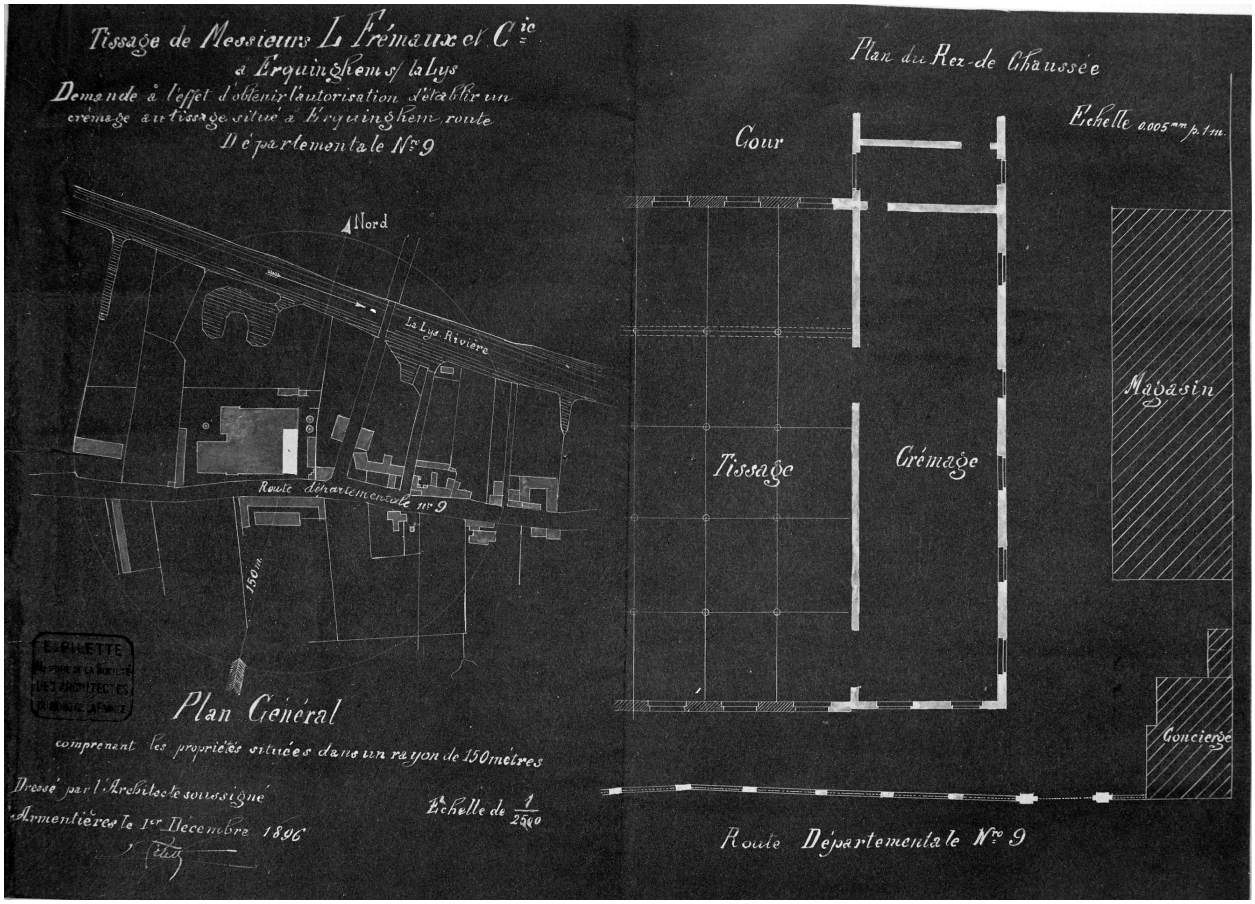

Tissage de messieurs L. Frémaux et Cie. demande d'adjonction d'un crémage au tissage. Plan du rez-de-chaussée, 1896 (AD Nord, M4172458).

Référence du document reproduit :

- **Frémaux. Adjonction d'un crémage à son tissage,** 1896 (AD Nord ; M 4172458).
  AD Nord : M4172458

IVR31_19885901912X
Auteur de l'illustration (reproduction) : Olivier Marlard
Date de prise de vue : 1988
(c) Région Hauts-de-France - Inventaire général ; (c) Département du Nord - Archives départementales
reproduction soumise à autorisation du titulaire des droits d'exploitation

Erquinghem-Lys (Nord). Tissage Frémeaux (sic). Une sortie d'ouvriers. Grand'Route d'Armentières. Carte postale, photographe inconnu, éditeur inconnu, [ca 1900] (AC Bois-Grenier). Représentation de l'élévation antérieure.

Référence du document reproduit :

- **Tissage et filature Frémaux. Plans et documents divers** (AC Bois-Grenier).
  AC Bois-Grenier

IVR31_19895900634XB
Auteur de l'illustration (reproduction) : Olivier Marlard
Date de prise de vue : 1989
(c) Région Hauts-de-France - Inventaire général ; (c) Commune de Bois-Grenier
reproduction soumise à autorisation du titulaire des droits d'exploitation

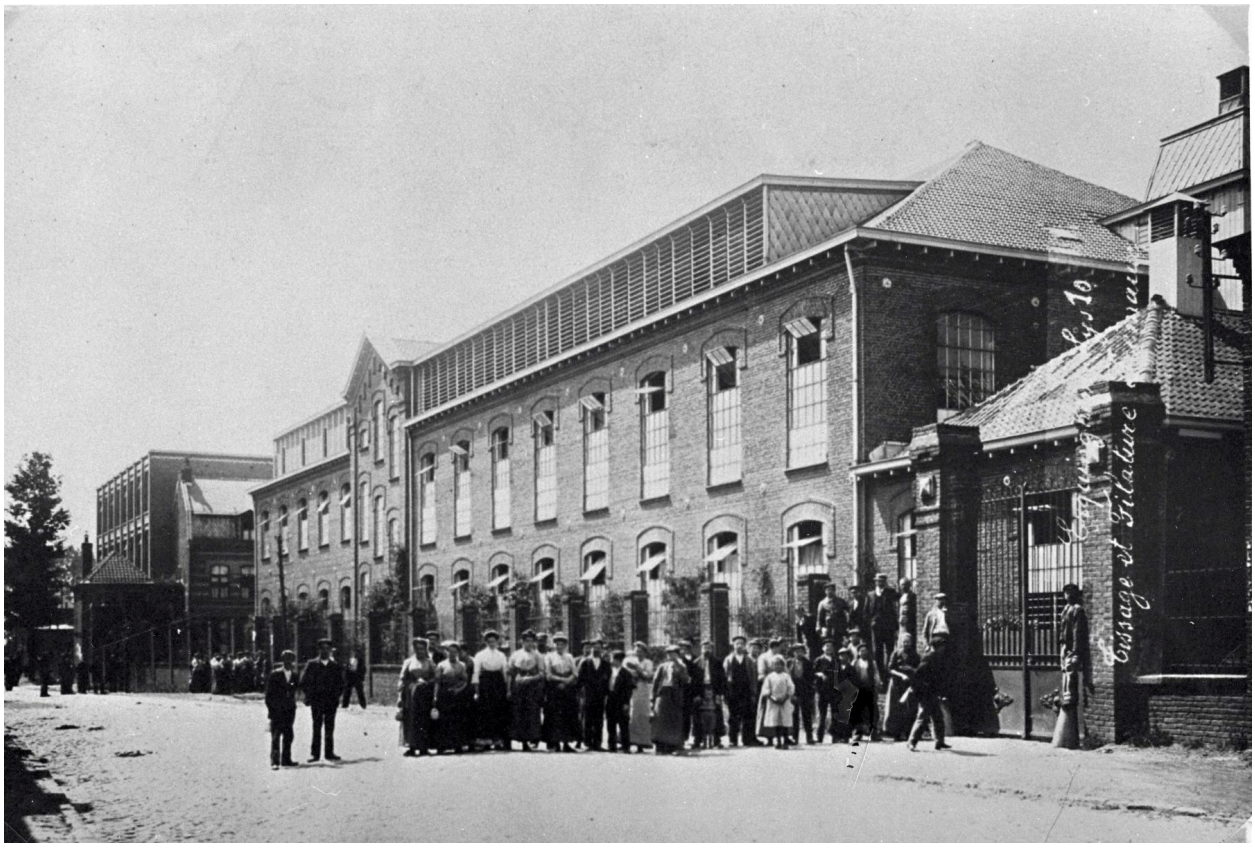

Tissage et filature Frémeaux (sic). Élévation antérieure. Photographie, photographe inconnu, [avant 1914] (AC Bois-Grenier).

Référence du document reproduit :

- **Tissage et filature Frémaux. Plans et documents divers** (AC Bois-Grenier).
  AC Bois-Grenier

IVR31_19895900627XB
Auteur de l'illustration (reproduction) : Olivier Marlard
Date de prise de vue : 1989
(c) Région Hauts-de-France - Inventaire général ; (c) Commune de Bois-Grenier
reproduction soumise à autorisation du titulaire des droits d'exploitation

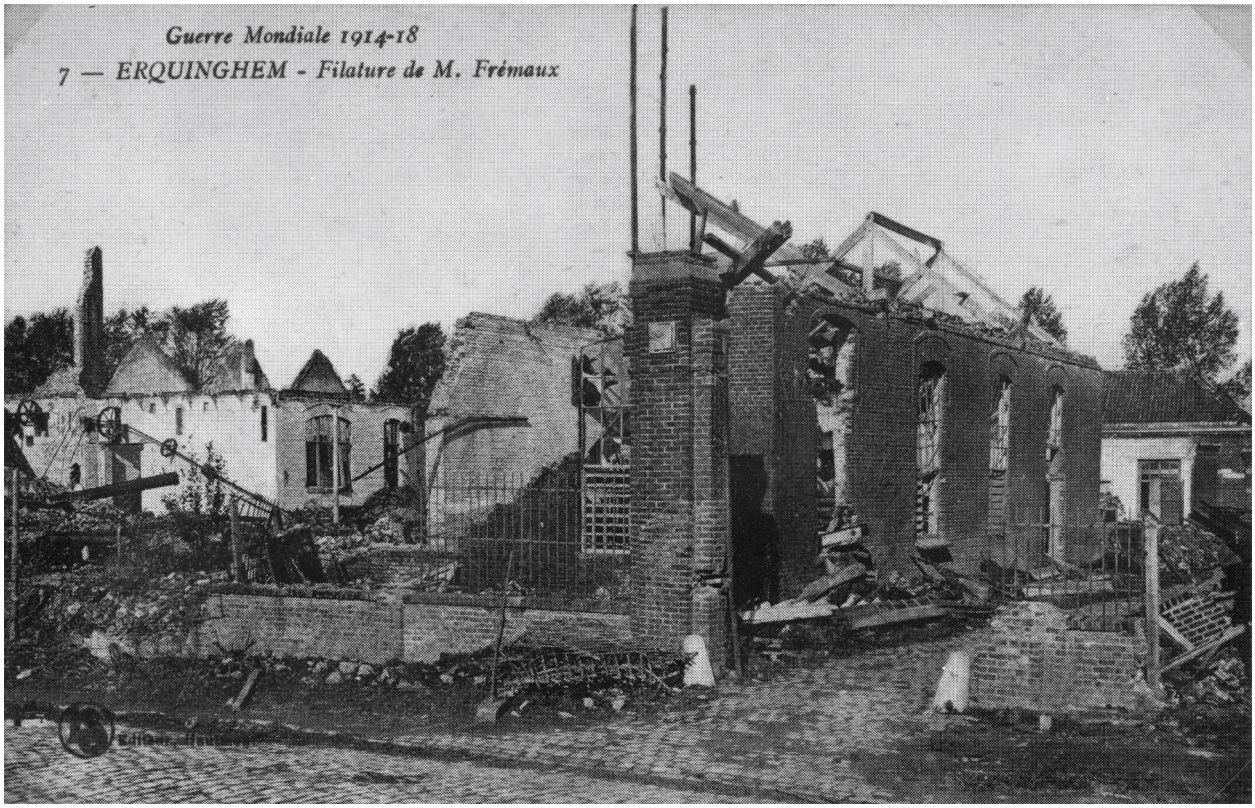

Guerre mondiale 1914-18. Erquinghem. Filature de M. Frémaux. Carte postale, photographe inconnu, éditeur inconnu, [ca 1920] (AC Bois-Grenier).

Référence du document reproduit :

- **Tissage et filature Frémaux. Plans et documents divers** (AC Bois-Grenier).
  AC Bois-Grenier

IVR31_19895900632XB
Auteur de l'illustration (reproduction) : Olivier Marlard
Date de prise de vue : 1989
(c) Région Hauts-de-France - Inventaire général ; (c) Commune de Bois-Grenier
reproduction soumise à autorisation du titulaire des droits d'exploitation

Atelier de fabrication. Élévation sur cour depuis la rue.

IVR31_19905901058X
Auteur de l'illustration : Olivier Marlard
Date de prise de vue : 1990
(c) Région Hauts-de-France - Inventaire général
reproduction soumise à autorisation du titulaire des droits d'exploitation

Atelier de fabrication. Élévation sur rue.

IVR31_19905901059X
Auteur de l'illustration : Olivier Marlard
Date de prise de vue : 1990
(c) Région Hauts-de-France - Inventaire général
reproduction soumise à autorisation du titulaire des droits d'exploitation

Atelier de fabrication. Élévation sur jardin.

IVR31_19905901060X
Auteur de l'illustration : Olivier Marlard
Date de prise de vue : 1990
(c) Région Hauts-de-France - Inventaire général
reproduction soumise à autorisation du titulaire des droits d'exploitation

Habitation (conciergerie ?).

IVR31_19905901061X
Auteur de l'illustration : Olivier Marlard
Date de prise de vue : 1990
(c) Région Hauts-de-France - Inventaire général
reproduction soumise à autorisation du titulaire des droits d'exploitation