

Hauts-de-France, Somme  
Chaulnes  
avenue Jean-Jaurès, ancienne rue du Marché

## Place et avenue du Château de Chaulnes

### Références du dossier

Numéro de dossier : IA80000791

Date de l'enquête initiale : 2003

Date(s) de rédaction : 2003

Cadre de l'étude : enquête thématique départementale Reconstruction de la Haute-Somme, patrimoine de la Reconstruction enquête externe, enquête thématique régionale La première Reconstruction

Degré d'étude : étudié

### Désignation

Dénomination : avenue

Parties constituantes non étudiées : abreuvoir, chapelle, jardin public, place

### Compléments de localisation

Milieu d'implantation : en village

Références cadastrales :

### Historique

L'avenue est ouverte dans l'axe du château reconstruit au milieu du 16<sup>e</sup> siècle, puis au 17<sup>e</sup> siècle.

Elle est nommée rue du Marché, sur le cadastre napoléonien de 1811, qui montre la présence d'un décrochement de la partie sud (rive nord), correspondant à une grande place équipée de deux abreuvoirs. Elle est bordée de maisons mitoyennes à logis sur rue respectant un alignement, qui semble avoir été rectifié au 18<sup>e</sup> siècle (rive sud). Il y existe également une auberge. Le bâtiment à usage de mairie et d'école fait face à l'église. Un oratoire (chapelle Sainte-Anne) s'élève à l'extrémité nord.

Les recensements de population et les cartes postales attestent d'une rénovation importante du bâti au cours du 19<sup>e</sup> siècle, autour de la place. C'est sur cette place que sera reconstruite la mairie école de Chaulnes et que sera élevée la statue de Lhomond.

Les sources conservées aux Archives départementales (série 10R) documente la reconstruction de plusieurs d'entre elles : sur la place : bijouterie Joly et maison Léger-Caussin (Louis Faille architecte) et sur la grande avenue : maison du Dr Morienville (Darcourt architecte, 1920), propriété du cultivateur Soyez-Duflot (Hamiant architecte, 1927), propriété du marchand de bestiaux Reuet (Vital et Suraud architecte, 1926), auberge Devaux.

Le grand abreuvoir, ruiné par la guerre est supprimé (dommages évalués par l'architecte Lebègue Marcel, Péronne, 1920), Le monument à Lhomond.

Le **monument aux morts** est érigé face à l'église, au commencement de la grande avenue.

Période(s) principale(s) : 17<sup>e</sup> siècle, 19<sup>e</sup> siècle, 20<sup>e</sup> siècle

### Description

L'avenue-place, dans l'axe du portail de l'ancien château, s'étend sur 650 m de long et présente une largeur de 40 m (pour une chaussée de 7m ) et de 68 m au niveau de la place.

Au nord de l'avenue, équipée de contre-allées, la grande place de plan rectangulaire occupe une superficie de plus de 6000 m<sup>2</sup>. Face à l'église, un espace partiellement végétalisé est réservé au **monument aux morts**. La contre-allée délimite un espace planté dans lequel sont aménagés des jeux de boules. Au sud de l'avenue, se trouvent un **jeu de paume** et une place secondaire, de plan triangulaire, d'une superficie de 2000 m<sup>2</sup>.

La grande place est elle-même divisée en deux parties : un petit jardin public de plan carré (aménagement en étoile) et un espace de stationnement au centre duquel se trouve la statue de Lhomond.

## Éléments descriptifs

### Typologies et état de conservation

Typologies : avenue ; rue-place

### Statut, intérêt et protection

Statut de la propriété : propriété publique

## Références documentaires

### Documents d'archive

- AD Somme. Série O ; 99 O 1122. **Chaulnes. Travaux communaux, église.**
- AD Somme. Série R ; 10 R 308. **Chaulnes. Dommages de guerre.**

### Documents figurés

- **Chaulnes. Vue Ouest**, carte postale, P.D. éditeur, [avant 1914] (AD Somme ; 8 Fi 2772).
- **Chaulnes. Maison Vivot-Bruyant**, carte postale, avant 1914, Vivot-Bruyant éditeur (collection particulière).
- **Chaulnes. L'école communale et la grande avenue**, carte postale, avant 1914, Lefèvre éditeur (AD Somme ; 10R 308).
- **Chaulnes (Somme). La mairie**, carte postale, vers 1925 (collection particulière).
- **Chaulnes. La place**, carte postale, vers 1925 (collection particulière).
- **Propriété de M. Devaux à Chaulnes (ancienne auberge)**. Plans et coupes, état avant 1914 (AD Somme ; 10R 311).
- **Propriété de Mme Vve Dubois à Chaulnes**. Plan au sol, état restitué avant 1914 (AD Somme ; 10R 311).
- **Propriété des héritiers de Mme Vve Léger-Caussin**. Plan au sol. Projet de reconstruction par Louis Faille, vers 1925 (AD Somme ; 10R 313).
- **Propriété Morienvalle**. Plan au sol. Etat restitué avant 1914, par Darcourt architecte, 1920 (AD Somme ; 10R 313).

### Bibliographie

- **Chaulnes, bulletin officiel municipal**, 1966, n°1.

## Illustrations

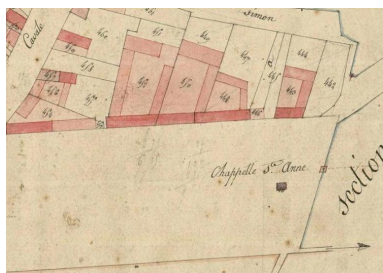

La chapelle Sainte-Anne, sur le plan cadastral de 1811 (AD Somme ; 3P 1962/7).  
Phot. Archives départementales de la Somme  
IVR32\_20168006502NUCA

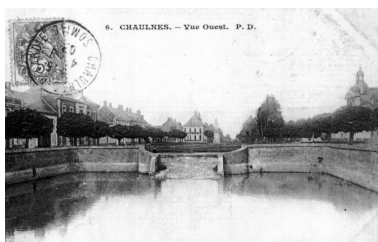

Vue de la place, carte postale avant 1914 (AD Somme ; 8 Fi 2272).  
Phot. Gilles-Henri Bailly (reproduction)  
IVR22\_20158005303NUCA



La maison Vivot-Bruyant au début du 20e siècle, carte postale, Vivot-Bruyant éditeur (collection particulière).  
Phot. Isabelle Barbedor  
IVR32\_20168006505NUCA



L'avenue et l'ancienne école communale, carte postale (AD Somme ; 10R 308).  
Phot. Isabelle Barbedor  
IVR32\_20168006511NUCA

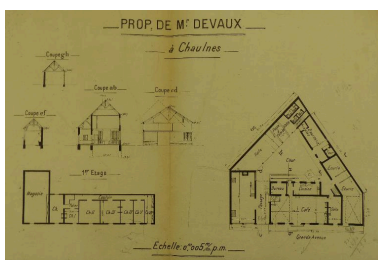

Propriété de M. Devaux à Chaulnes (ancienne auberge). Plans et coupes, état avant 1914 (AD Somme ; 10R 311).  
Phot. Isabelle Barbedor  
IVR32\_20168006514NUCA

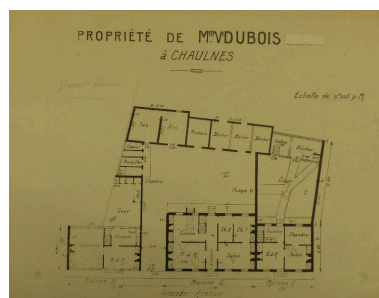

Propriété de Mme Vve Dubois à Chaulnes. Plan au sol, état restitué avant 1914 (AD Somme ; 10R 311).  
Phot. Isabelle Barbedor  
IVR32\_20168006515NUCA

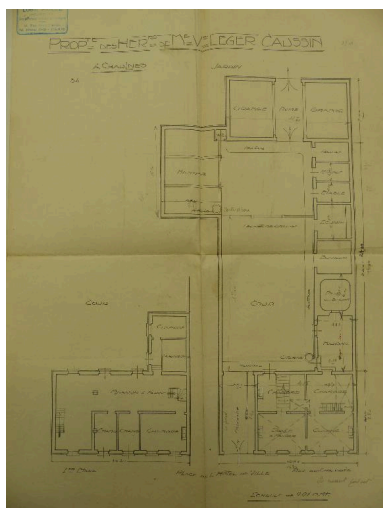

Propriété des héritiers de Mme Vve Léger-Caussin. Plan au sol. Projet de reconstruction par Louis Faille, vers 1925 (AD Somme ; 10R 313).  
Phot. Isabelle Barbedor  
IVR32\_20168006516NUCA

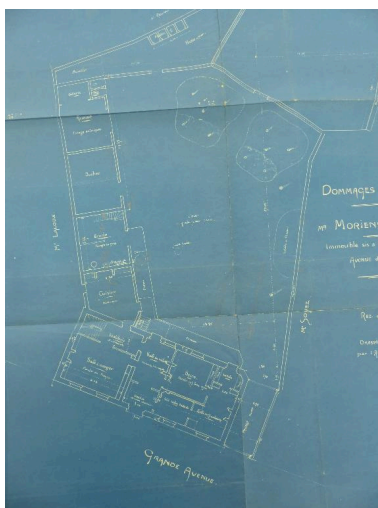

Propriété Morienville. Plan au sol. Etat restitué avant 1914 par Darcourt architecte, 1920 (AD Somme ; 10R 313).  
Phot. Isabelle Barbedor  
IVR32\_20168006517NUCA



La mairie et les maisons mitoyennes reconstruites (collection particulière).  
Phot. Isabelle Barbedor  
IVR32\_20168006504NUCA





Les maisons reconstruites  
(collection particulière).  
Phot. Isabelle Barbedor  
IVR32\_20168006503NUCA



Vue générale.  
Phot. Thierry Lefébure  
IVR22\_20068000129PA



Emplacement de l'ancien abreuvoir.  
Phot. Isabelle Barbedor  
IVR32\_20168006241NUCA



Les terrains de jeu de boules.  
Phot. Isabelle Barbedor  
IVR32\_20168006243NUCA

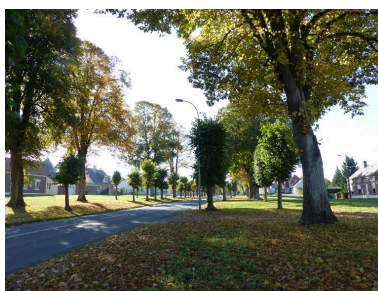

L'avenue, vue vers le château.  
Phot. Isabelle Barbedor  
IVR32\_20168006246NUCA



Maisons, à l'extrémité de l'avenue.  
Au premier plan, logis de ferme  
reconstruit sur les plans de  
l'architecte Hamiant, 1927.  
Phot. Isabelle Barbedor  
IVR32\_20168006242NUCA

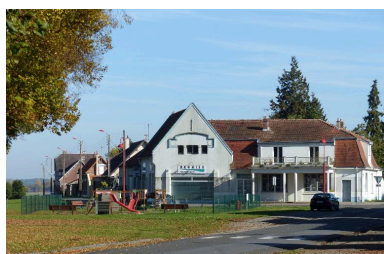

Maisons, rive sud de l'avenue.  
Phot. Isabelle Barbedor  
IVR32\_20168006247NUCA



Maisons, rive nord de l'avenue.  
Phot. Isabelle Barbedor  
IVR32\_20168006244NUCA



Demeure reconstruite pour  
le négociant Reuet, rive  
nord de l'avenue, Vidal et  
Suraud architectes, 1926.  
Phot. Isabelle Barbedor  
IVR32\_20168006245NUCA

## Dossiers liés

### Dossiers de synthèse :

La Reconstruction dans l'Est de la Somme - dossier de présentation (IA80010351) Hauts-de-France, Somme, Assevillers

### Oeuvre(s) contenue(s) :

### Oeuvre(s) en rapport :

Le bourg de Chaulnes (IA80000790) Hauts-de-France, Somme, Chaulnes

Eglise paroissiale Saint-Didier de Chaulnes (IA80000792) Hauts-de-France, Somme, Chaulnes, avenue Jean-Jaurès

Jeu de paume de Chaulnes (IA80003007) Hauts-de-France, Somme, Chaulnes, avenue Jean-Jaurès

Mairie de Chaulnes (IA80000793) Hauts-de-France, Somme, Chaulnes, 5 avenue Jean-Jaurès, ancienne Grande Avenue

Monument à Lhomond (IA80003396) Hauts-de-France, Somme, Chaulnes, place du Château

Monument aux morts de Chaulnes (IA80000063) Picardie, Somme, Chaulnes, avenue Jean-Jaurès  
Ancien château de Chaulnes (détruit) (IA80000788) Hauts-de-France, Somme, Chaulnes, 11 rue Lhomond

Auteur(s) du dossier : Gilles-Henri Bailly, Stéphanie Caulliez, Philippe Laurent, Isabelle Barbedor  
Copyright(s) : (c) Région Hauts-de-France - Inventaire général

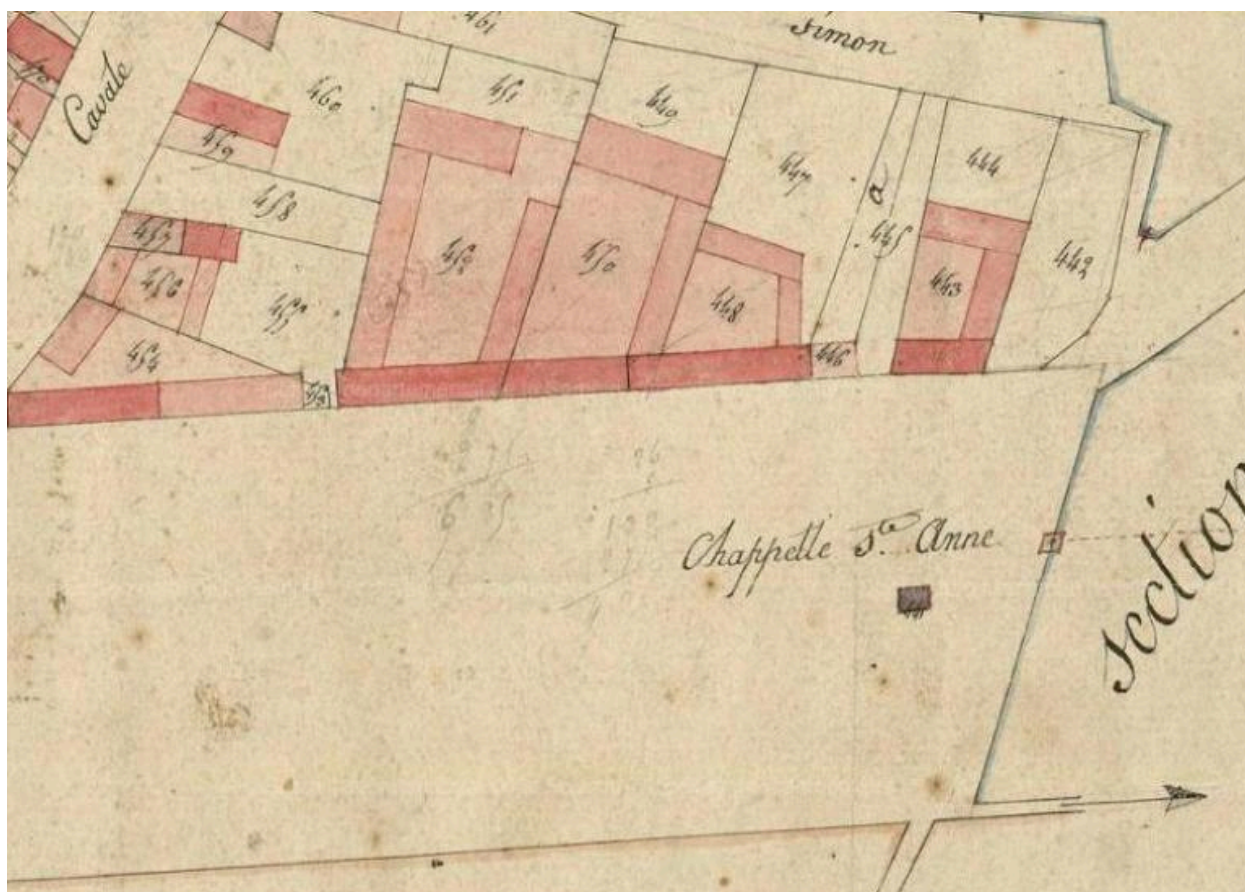

La chapelle Sainte-Anne, sur le plan cadastral de 1811 (AD Somme ; 3P 1962/7).

IVR32\_20168006502NUCA

Auteur de l'illustration : Archives départementales de la Somme

(c) Département de la Somme

reproduction soumise à autorisation du titulaire des droits d'exploitation





Vue de la place, carte postale avant 1914 (AD Somme ; 8 Fi 2272).

IVR22\_20158005303NUCA

Auteur de l'illustration : Gilles-Henri Bailly (reproduction)

Date de prise de vue : 2003

(c) Région Hauts-de-France - Inventaire général ; (c) Département de la Somme  
reproduction soumise à autorisation du titulaire des droits d'exploitation



La maison Vivot-Bruyant au début du 20e siècle, carte postale, Vivot-Bruyant éditeur (collection particulière).

IVR32\_20168006505NUCA

Auteur de l'illustration : Isabelle Barbedor

(c) Région Hauts-de-France - Inventaire général

reproduction soumise à autorisation du titulaire des droits d'exploitation





L'avenue et l'ancienne école communale, carte postale (AD Somme ; 10R 308).

IVR32\_20168006511NUCA

Auteur de l'illustration : Isabelle Barbedor

(c) Région Hauts-de-France - Inventaire général ; (c) Département de la Somme  
reproduction soumise à autorisation du titulaire des droits d'exploitation

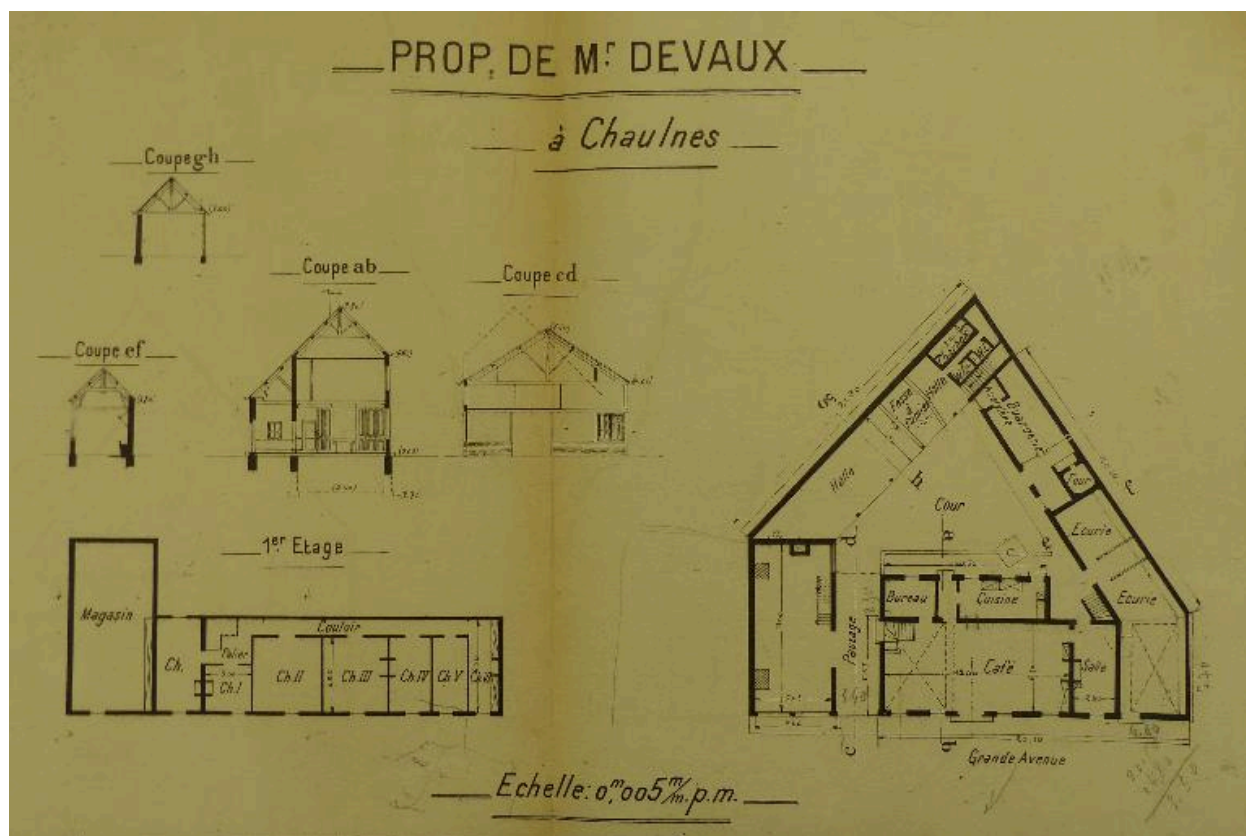

Propriété de M. Devaux à Chaulnes (ancienne auberge). Plans et coupes, état avant 1914 (AD Somme ; 10R 311).

IVR32\_20168006514NUCA

Auteur de l'illustration : Isabelle Barbedor

(c) Région Hauts-de-France - Inventaire général ; (c) Département de la Somme  
reproduction soumise à autorisation du titulaire des droits d'exploitation

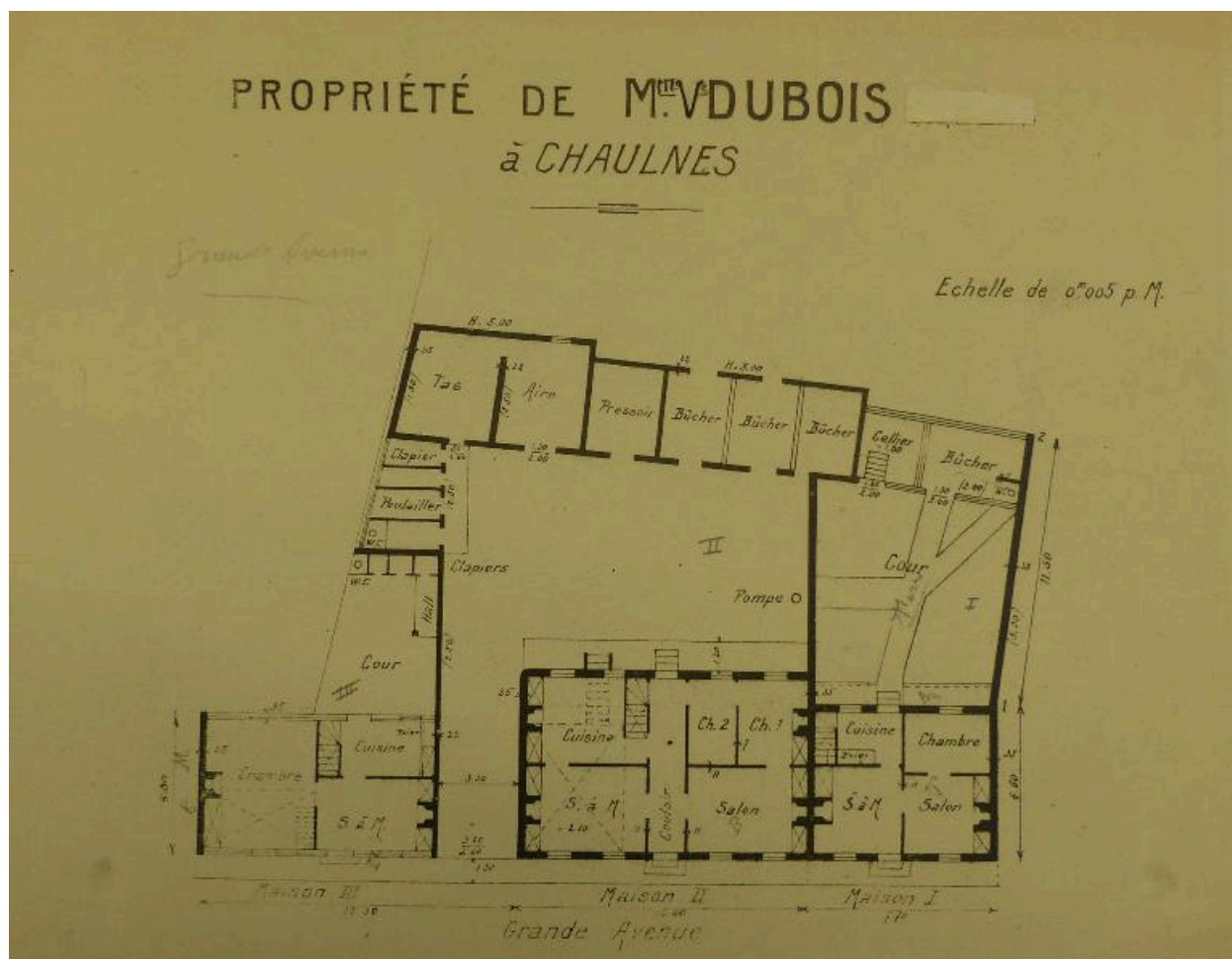

Propriété de Mme Vve Dubois à Chaulnes. Plan au sol, état restitué avant 1914 (AD Somme ; 10R 311).

IVR32\_20168006515NUCA

Auteur de l'illustration : Isabelle Barbedor

(c) Région Hauts-de-France - Inventaire général ; (c) Département de la Somme  
reproduction soumise à autorisation du titulaire des droits d'exploitation

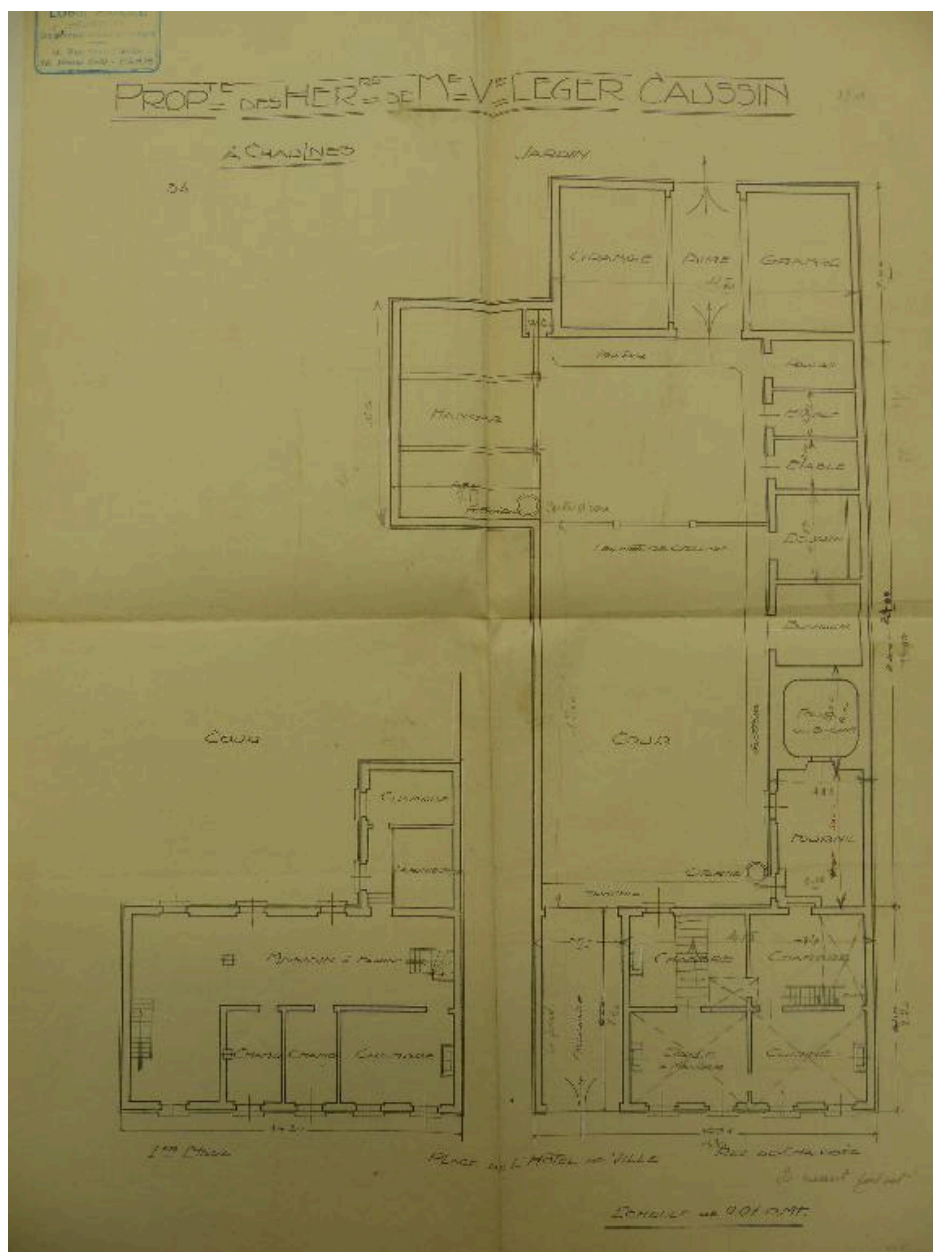

Propriété des héritiers de Mme Vve Léger-Caussin. Plan au sol. Projet de reconstruction par Louis Faille, vers 1925 (AD Somme ; 10R 313).

IVR32\_20168006516NUCA

Auteur de l'illustration : Isabelle Barbedor

(c) Région Hauts-de-France - Inventaire général ; (c) Département de la Somme  
reproduction soumise à autorisation du titulaire des droits d'exploitation



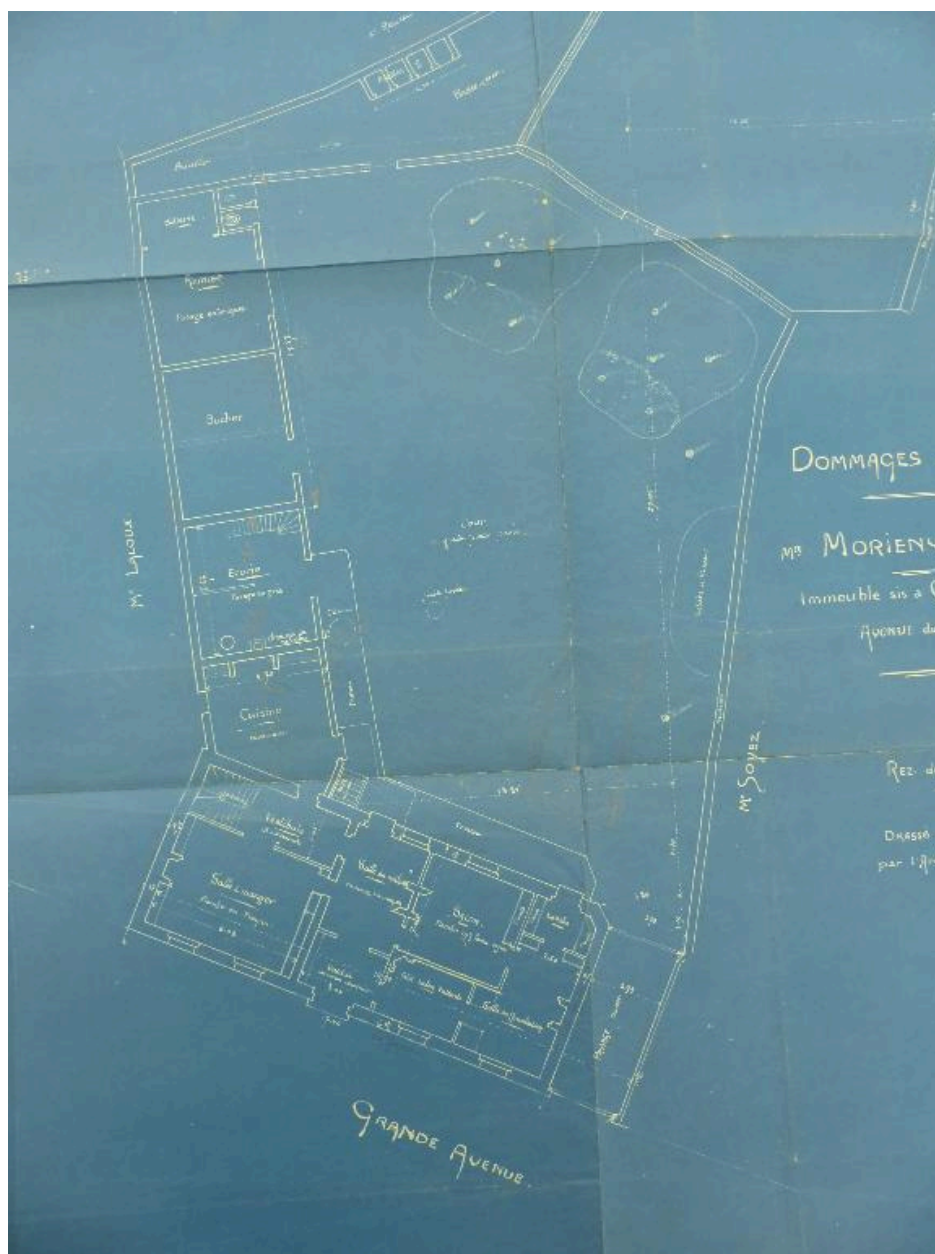

Propriété Morienville. Plan au sol. Etat restitué avant 1914 par Darcourt architecte, 1920 (AD Somme ; 10R 313).

IVR32\_20168006517NUCA

Auteur de l'illustration : Isabelle Barbedor

(c) Région Hauts-de-France - Inventaire général ; (c) Département de la Somme  
reproduction soumise à autorisation du titulaire des droits d'exploitation



La mairie et les maisons mitoyennes reconstruites (collection particulière).

IVR32\_20168006504NUCA

Auteur de l'illustration : Isabelle Barbedor

(c) Région Hauts-de-France - Inventaire général

reproduction soumise à autorisation du titulaire des droits d'exploitation



Les maisons reconstruites (collection particulière).

IVR32\_20168006503NUCA

Auteur de l'illustration : Isabelle Barbedor

(c) Région Hauts-de-France - Inventaire général

reproduction soumise à autorisation du titulaire des droits d'exploitation





Vue générale.

IVR22\_20068000129PA

Auteur de l'illustration : Thierry Lefébure

(c) Région Hauts-de-France - Inventaire général

reproduction soumise à autorisation du titulaire des droits d'exploitation





Emplacement de l'ancien abreuvoir.

IVR32\_20168006241NUCA

Auteur de l'illustration : Isabelle Barbedor

(c) Région Hauts-de-France - Inventaire général

reproduction soumise à autorisation du titulaire des droits d'exploitation



Les terrains de jeu de boule.

IVR32\_20168006243NUCA

Auteur de l'illustration : Isabelle Barbedor

(c) Région Hauts-de-France - Inventaire général

reproduction soumise à autorisation du titulaire des droits d'exploitation



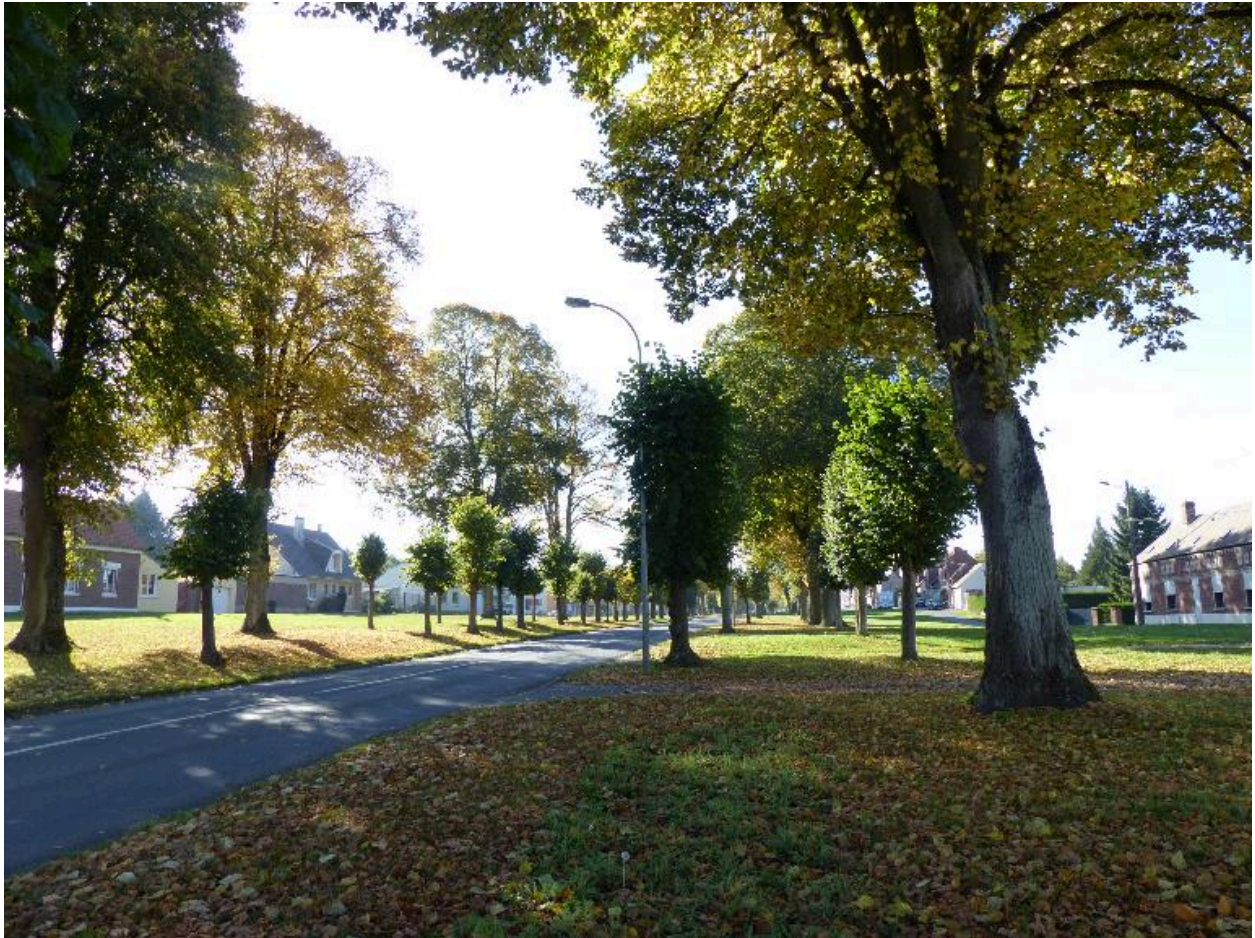

L'avenue, vue vers le château.

IVR32\_20168006246NUCA

Auteur de l'illustration : Isabelle Barbedor

(c) Région Hauts-de-France - Inventaire général

reproduction soumise à autorisation du titulaire des droits d'exploitation





Maisons, à l'extrémité de l'avenue. Au premier plan, logis de ferme reconstruit sur les plans de l'architecte Hamiant, 1927.

IVR32\_20168006242NUCA

Auteur de l'illustration : Isabelle Barbedor

(c) Région Hauts-de-France - Inventaire général

reproduction soumise à autorisation du titulaire des droits d'exploitation





Maisons, rive sud de l'avenue.

IVR32\_20168006247NUCA

Auteur de l'illustration : Isabelle Barbedor

(c) Région Hauts-de-France - Inventaire général

reproduction soumise à autorisation du titulaire des droits d'exploitation



Maisons, rive nord de l'avenue.

IVR32\_20168006244NUCA

Auteur de l'illustration : Isabelle Barbedor

(c) Région Hauts-de-France - Inventaire général

reproduction soumise à autorisation du titulaire des droits d'exploitation





Demeure reconstruite pour le négociant Reuet, rive nord de l'avenue, Vidal et Suraud architectes, 1926.

IVR32\_20168006245NUCA

Auteur de l'illustration : Isabelle Barbedor

(c) Région Hauts-de-France - Inventaire général

reproduction soumise à autorisation du titulaire des droits d'exploitation