

Hauts-de-France, Oise  
Babœuf  
28 place de la Mairie

## Mairie et école primaire de Baboeuf

### Références du dossier

Numéro de dossier : IA00049326  
Date de l'enquête initiale : 1986  
Date(s) de rédaction : 2009  
Cadre de l'étude : inventaire topographique canton de Noyon  
Degré d'étude : étudié

### Désignation

Dénomination : mairie, école primaire

### Compléments de localisation

Milieu d'implantation : en village  
Références cadastrales : 1982, B2, 248

### Historique

Les sources conservées aux archives départementales (série O) indiquent que la construction de l'école est réalisée à partir de 1855 (adjudication des travaux), sur les plans et devis de l'architecte Marouy (14 août 1851). L'édifice est agrandi d'une école de filles, sur les plans de l'architecte Delondre, achevée en 1879.

Période(s) principale(s) : 3e quart 19e siècle

Dates : 1851 (daté par source)

Auteur(s) de l'oeuvre : Marouy Charles Désiré (architecte départemental, attribution par source), Delondre (architecte, attribution par source)

### Description

#### Éléments descriptifs

Matériau(x) du gros-oeuvre, mise en oeuvre et revêtement : calcaire ; brique ; pierre avec brique en remplissage

Matériau(x) de couverture : ardoise

Étage(s) ou vaisseau(x) : sous-sol, 1 étage carré, étage de comble

Élévations extérieures : élévation ordonnancée

Type(s) de couverture : toit à longs pans ; croupe

### Statut, intérêt et protection

Statut de la propriété : propriété de la commune

### Références documentaires

#### Documents d'archive

- AD Oise. Série O. **Administration communale.**  
Baboeuf.

## Bibliographie

- TASSUS, Abbé. **Notes historiques sur la paroisse de Babœuf.** *Comité archéol. et hist. Noyon : comptes rendus et mémoires lus aux séances*, 1908.  
tome XXI, p. 67, 69.

## Illustrations

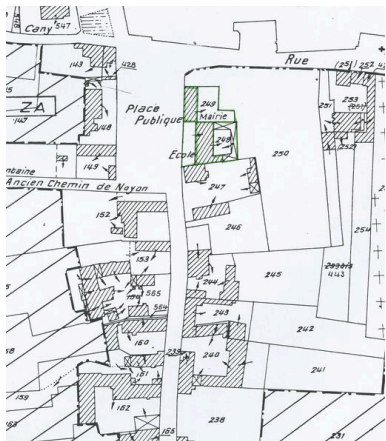

Marie-école. Elévation antérieure.  
Phot. Jean-Michel Perrin  
IVR22\_19846001012X

Plan de situation. Extrait  
du plan cadastral de 1982,  
section B2 248 à 249.

Repro. Monnehay-Vulliet Marie-  
Laure , Autr. Michel Hérold  
IVR22\_20096000019NUCA

## Dossiers liés

### Dossiers de synthèse :

Le canton de Noyon : le territoire de la commune de Babœuf (IA60000319) Hauts-de-France, Oise, Babœuf

### Oeuvre(s) contenue(s) :

Auteur(s) du dossier : Michel Hérold, Alain Nafilyan, Isabelle Barbedor

Copyright(s) : (c) Région Hauts-de-France - Inventaire général ; (c) AGIR-Pic

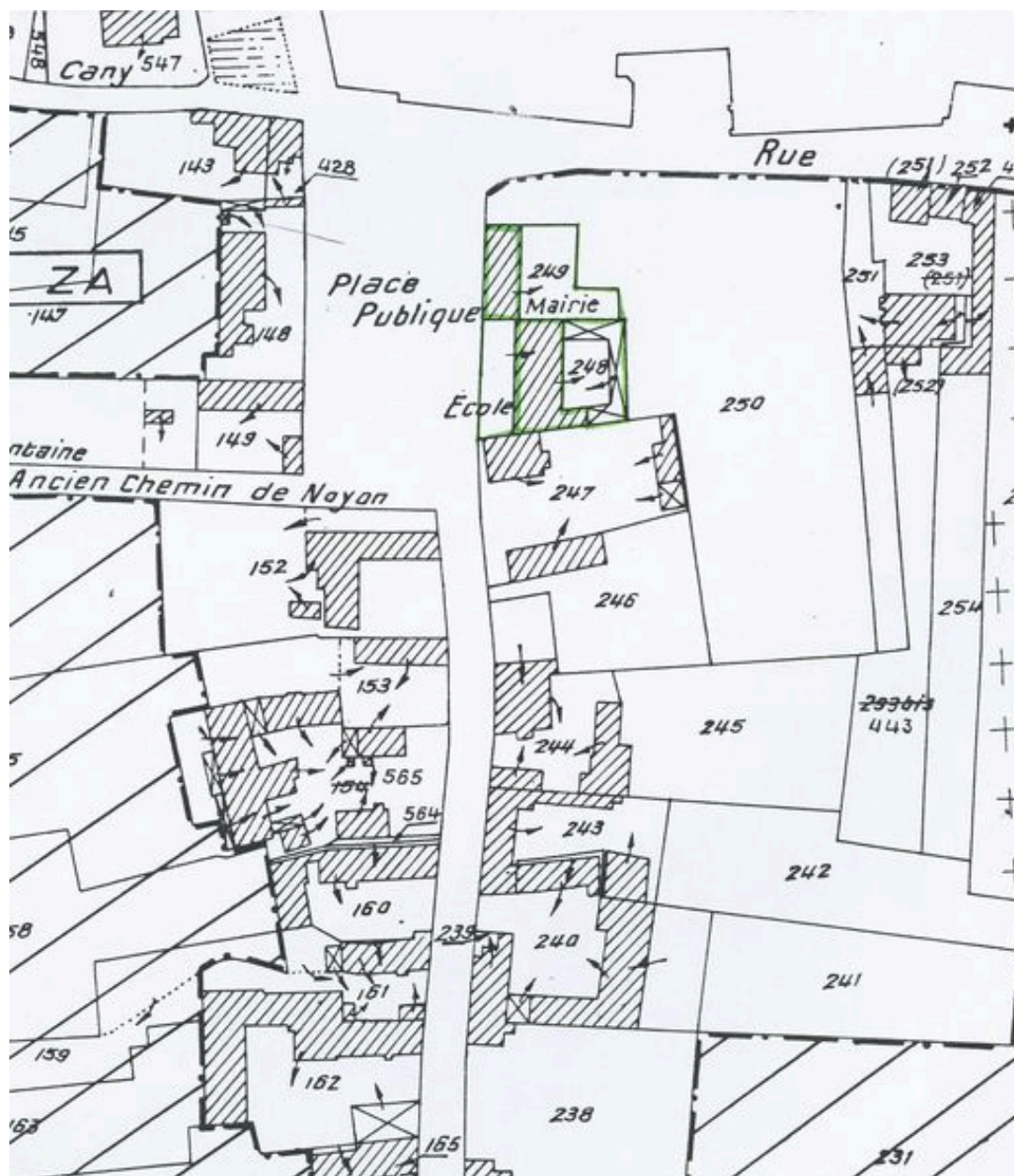

Plan de situation. Extrait du plan cadastral de 1982, section B2 248 à 249.

IVR22\_20096000019NUCA

Auteur de l'illustration (reproduction) : Monnehay-Vulliet Marie-Laure

Auteur du document reproduit : Michel Hérold

Technique de relevé : reprise de fond ;

(c) Région Hauts-de-France - Inventaire général

reproduction soumise à autorisation du titulaire des droits d'exploitation



Marie-école. Élévation antérieure.

IVR22\_19846001012X

Auteur de l'illustration : Jean-Michel Perrin

(c) Région Hauts-de-France - Inventaire général

reproduction soumise à autorisation du titulaire des droits d'exploitation