

Hauts-de-France, Pas-de-Calais
Helfaut
près du Bois de l'Hermitage
route de Blendecques

Coq de clocher

Références du dossier

Numéro de dossier : IM62002906

Date de l'enquête initiale : 2010

Date(s) de rédaction : 2010

Cadre de l'étude : mobilier et objets religieux enquête externe, mobilier et objets religieux Objets mobiliers de la ville de Saint-Omer

Degré d'étude : recensé

Référence du dossier Monument Historique : PM62002335PA00108407

Désignation

Dénomination : coq

Appellations : de clocher

Compléments de localisation

Milieu d'implantation : en ville

Historique

L'objet provient à l'origine de l'ancien hospice Saint-Jean de Saint-Omer. Il aurait été déposé à l'église Saint-Sépulcre. Il est actuellement en dépôt à l'hôpital d'Helfaut.

Le Centre Hospitalier de la région de Saint-Omer contient un nombre relativement important d'objets d'art pour un hôpital (69 objets recensés) . Cette situation tient au fait que le CHRSO a hérité du contenu de l'ancien hôpital général, bâtiment du 18e siècle qui se trouve dans le centre de la ville de Saint-Omer aujourd'hui reconverti en centre administratif. Mais aussi à la présence sur le site d'une chapelle.

Période(s) principale(s) : 1ère moitié 13e siècle, 4e quart 14e siècle

Lieu de provenance : France, Nord-Pas-de-Calais, 62, Saint-Omer, hospice Saint-Jean

Description

Monté sur socle.

Éléments descriptifs

Catégorie(s) technique(s) : fonderie

Matériaux : cuivre

Mesures :

h = 49 ; la = 57

État de conservation

Oxydé.

Statut, intérêt et protection

à signaler

Protections : classé au titre immeuble, 1982/05/07

Statut de la propriété : propriété de la commune

Illustrations



Vue de détail, tête
Phot. Maya Bennani
IVR31_20106203277NUCA



Vue générale, côté droit
Phot. Maya Bennani
IVR31_20106203276NUCA



Vue de détail, corps
Phot. Maya Bennani
IVR31_20106203278NUCA

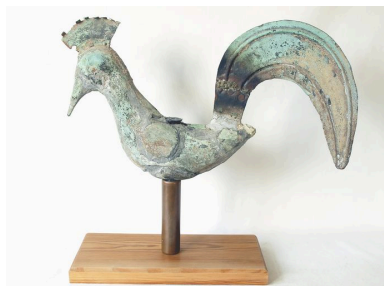

Vue générale, côté gauche
Phot. Maya Bennani
IVR31_20106203275NUCA

Dossiers liés

Oeuvre(s) contenue(s) :

Oeuvre(s) en rapport :

Présentation du mobilier de l'ancien hôpital général de Saint-Omer (IM62002690) Nord-Pas-de-Calais, Pas-de-Calais, Helfaut, près du Bois de l'Hermitage, route de Blendecques

Auteur(s) du dossier : Floriana Bardoneschi, Bruno Decrock

Copyright(s) : (c) Commune de Saint-Omer ; (c) Région Hauts-de-France - Inventaire général



Vue de détail, tête

IVR31_20106203277NUCA

Auteur de l'illustration : Maya Bennani

(c) Ville de Saint-Omer ; (c) Région Hauts-de-France - Inventaire général
reproduction soumise à autorisation du titulaire des droits d'exploitation



Vue générale, côté droit

IVR31_20106203276NUCA

Auteur de l'illustration : Maya Bennani

(c) Ville de Saint-Omer ; (c) Région Hauts-de-France - Inventaire général
reproduction soumise à autorisation du titulaire des droits d'exploitation



Vue de détail, corps

IVR31_20106203278NUCA

Auteur de l'illustration : Maya Bennani

(c) Ville de Saint-Omer ; (c) Région Hauts-de-France - Inventaire général
reproduction soumise à autorisation du titulaire des droits d'exploitation



Vue générale, côté gauche

IVR31_20106203275NUCA

Auteur de l'illustration : Maya Bennani

(c) Ville de Saint-Omer ; (c) Région Hauts-de-France - Inventaire général
reproduction soumise à autorisation du titulaire des droits d'exploitation