

Hauts-de-France, Nord
Hautmont
rue des Bateliers

École technique

Références du dossier

Numéro de dossier : IA00124369

Date de l'enquête initiale : 1992

Date(s) de rédaction : 1994, 2022

Cadre de l'étude : inventaire topographique Hautmont, enquête thématique départementale Patrimoine XXe Maubeuge et Val de Sambre

Degré d'étude : recensé

Désignation

Dénomination : école professionnelle

Compléments de localisation

Milieu d'implantation : en ville

Références cadastrales : 1988, AP, 83

Historique

La construction d'un bâtiment à usage de cours de perfectionnement débute en 1913. Les travaux sont ensuite interrompus par la Première Guerre mondiale et il faut attendre 1921 pour voir la reprise des travaux. La construction est terminée en 1926 mais un agrandissement de l'école est réalisé en 1928. Enfin la surélévation du bâtiment est exécutée en 1946.

Période(s) principale(s) : 1er quart 20e siècle

Dates : (daté par source)

Auteur(s) de l'oeuvre : Adolphe Danis (architecte communal, attribution par source)

Description

Éléments descriptifs

Matériau(x) du gros-oeuvre, mise en oeuvre et revêtement : brique

Matériau(x) de couverture : ardoise

Étage(s) ou vaisseau(x) : étage de soubassement, rez-de-chaussée surélevé, 1 étage carré

Élévations extérieures : élévation à travées

Type(s) de couverture : terrasse ; croupe

Décor

Techniques : céramique

Représentations : armoiries

Précision sur les représentations :

Armes de la ville.

Statut, intérêt et protection

Cet édifice a été repéré dans le cadre de l'inventaire du patrimoine d'Hautmont de 1992 mais n'a pas fait l'objet d'une étude approfondie.

Statut de la propriété : propriété publique

Références documentaires

Bibliographie

- FRANCE. DRAC-Service de l'Inventaire général Nord-Pas-de-Calais. **A. Danis et M. Melon, architectes du XXe siècle dans le bassin de la Sambre, Nord**. Réd. Sophie Luchier, photos Olivier Marlard, graphisme Eddy Stein. [Lille] : Association C. Dieudonné, CAUE du Nord, cop. 1995. Non paginé [20] p. : ill. en noir et en coul., couv. ill. en coul. ; 23 cm. (Itinéraires du patrimoine, ISSN 1159-1722 ; 91).

Liens web

- Dossier d'origine numérisé. : <http://www2.culture.gouv.fr/documentation/memoire/HTML/IVR31/IA00124369/INDEX.HTM>
- FRANCE. Service de l'Inventaire général Nord-Pas-de-Calais. A. Danis et M. Melon, architectes du XXe siècle dans le bassin de la Sambre, Nord. Réd. Sophie Luchier, 1995. [consulté le 20/12/2023] : <https://s-pass.org/SPASSDATA/ALGEDIM/QOKQWR/D147/D14795.PDF>

Illustrations

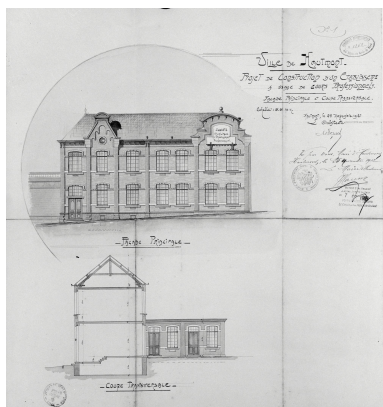

Projet de construction d'un établissement à usage de cours professionnels. Élévation dressée par Adolphe Danis (1886-1969), architecte, 25 novembre 1912 (AD Nord, série O ; 285/137).
Repro. Olivier Marlard
IVR31_19925901250X

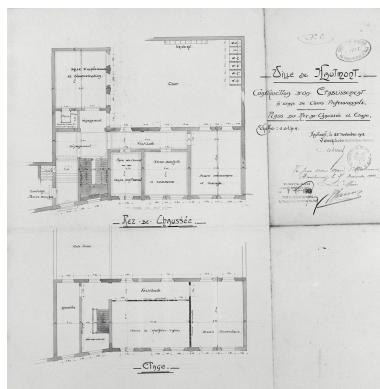

Projet de construction d'un établissement à usage de cours professionnels. Élévation dressée par Adolphe Danis (1886-1969), architecte, 25 novembre 1912 (AD Nord, série O ; 285/137).
Repro. Olivier Marlard
IVR31_19925901292X

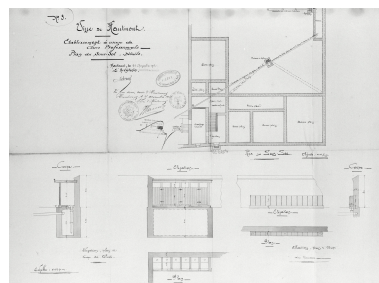

Projet de construction d'un établissement à usage de cours professionnels. Plan du sous-sol par Adolphe Danis (1886-1969), architecte, 25 novembre 1912 (AD Nord, série O ; 285/137).
Repro. Olivier Marlard
IVR31_19925901252X

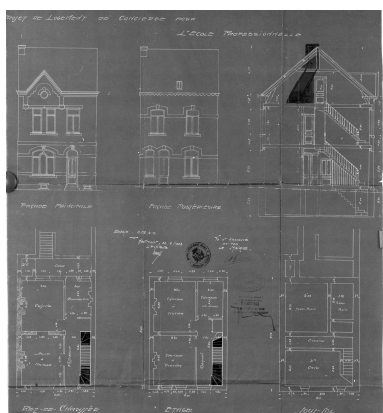

Projet de logement de concierge pour l'école professionnelle. Plan dressé par Adolphe Danis (1886-1969), architecte, 20 juin 1963 (AD Nord, série O ; 285/363).

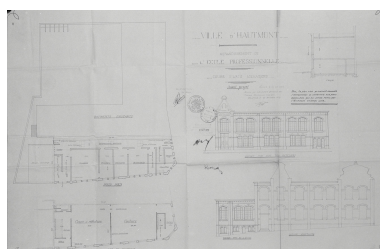

Aggrandissement de l'école professionnelle. Plan et élévation dressés par Rambour, architecte, 10 novembre 1927 (AD Nord, série O ; 285/364).
Repro. Olivier Marlard
IVR31_19925901233X



Vue de l'école dans son ensemble.
Phot. Olivier Marlard
IVR31_19925901946V

Repro. Olivier Marlard
IVR31_19925901219X



Élévation antérieure
de l'aile méridionale.
Phot. Olivier Marlard
IVR31_19935901373XA

Dossiers liés

Dossiers de synthèse :

Les écoles de Maubeuge et du Val de Sambre (IA59001852)

Oeuvre(s) contenue(s) :

Oeuvre(s) en rapport :

Ville d'Hautmont (IA00124419) Hauts-de-France, Nord, Hautmont

Auteur(s) du dossier : Lucie Grembert, Sophie Luchier

Copyright(s) : (c) Région Hauts-de-France - Inventaire général

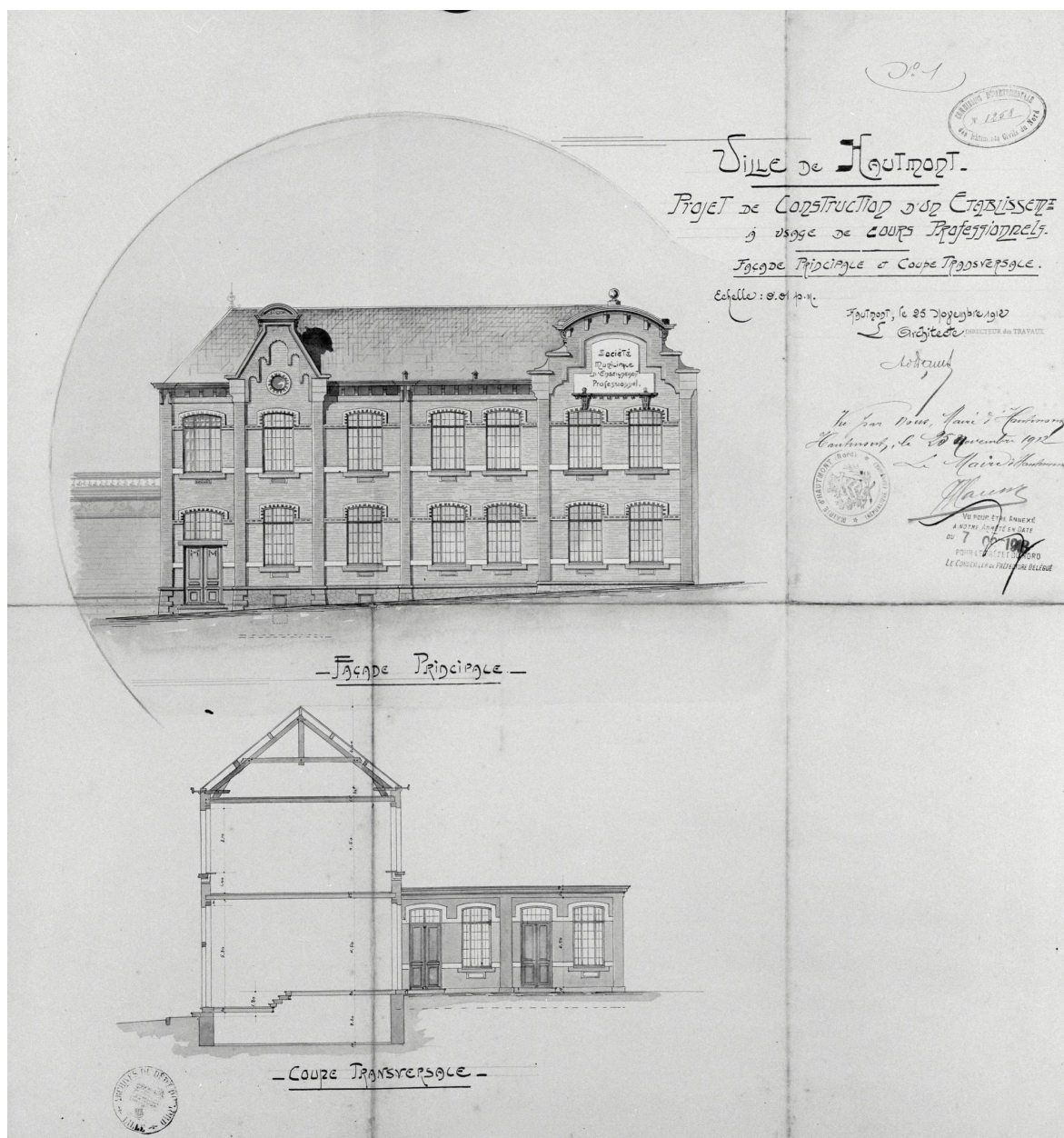

Projet de construction d'un établissement à usage de cours professionnels. Élévation dressée par Adolphe Danis (1886-1969), architecte, 25 novembre 1912 (AD Nord, série O ; 285/137).

IVR31_19925901250X

Auteur de l'illustration (reproduction) : Olivier Marlard

Date de prise de vue : 1992

(c) Région Hauts-de-France - Inventaire général

reproduction soumise à autorisation du titulaire des droits d'exploitation

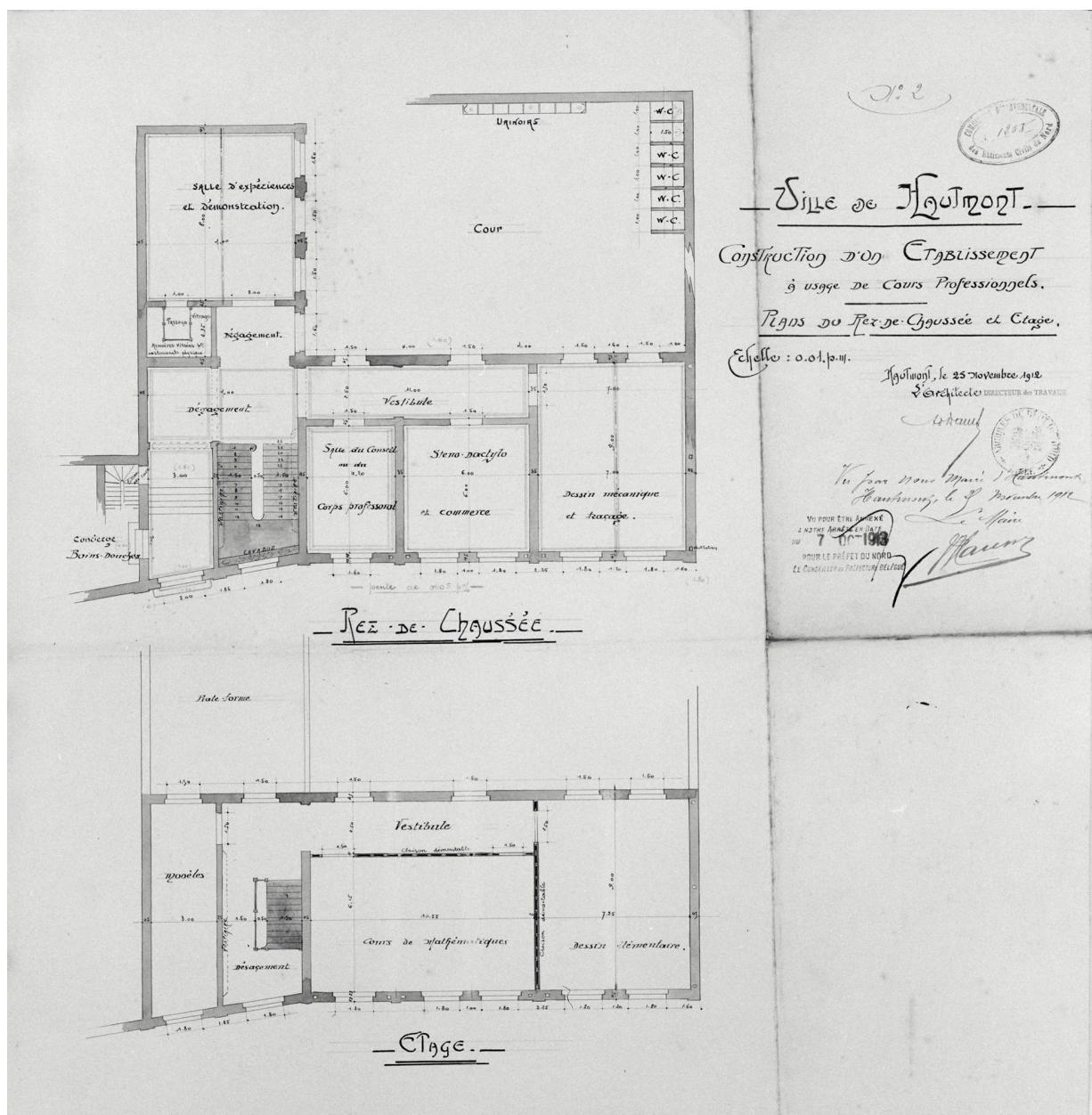

Projet de construction d'un établissement à usage de cours professionnels. Élévation dressée par Adolphe Danis (1886-1969), architecte, 25 novembre 1912 (AD Nord, série O ; 285/137).

IVR31_19925901292X

Auteur de l'illustration (reproduction) : Olivier Marlard

Date de prise de vue : 1992

(c) Région Hauts-de-France - Inventaire général

reproduction soumise à autorisation du titulaire des droits d'exploitation

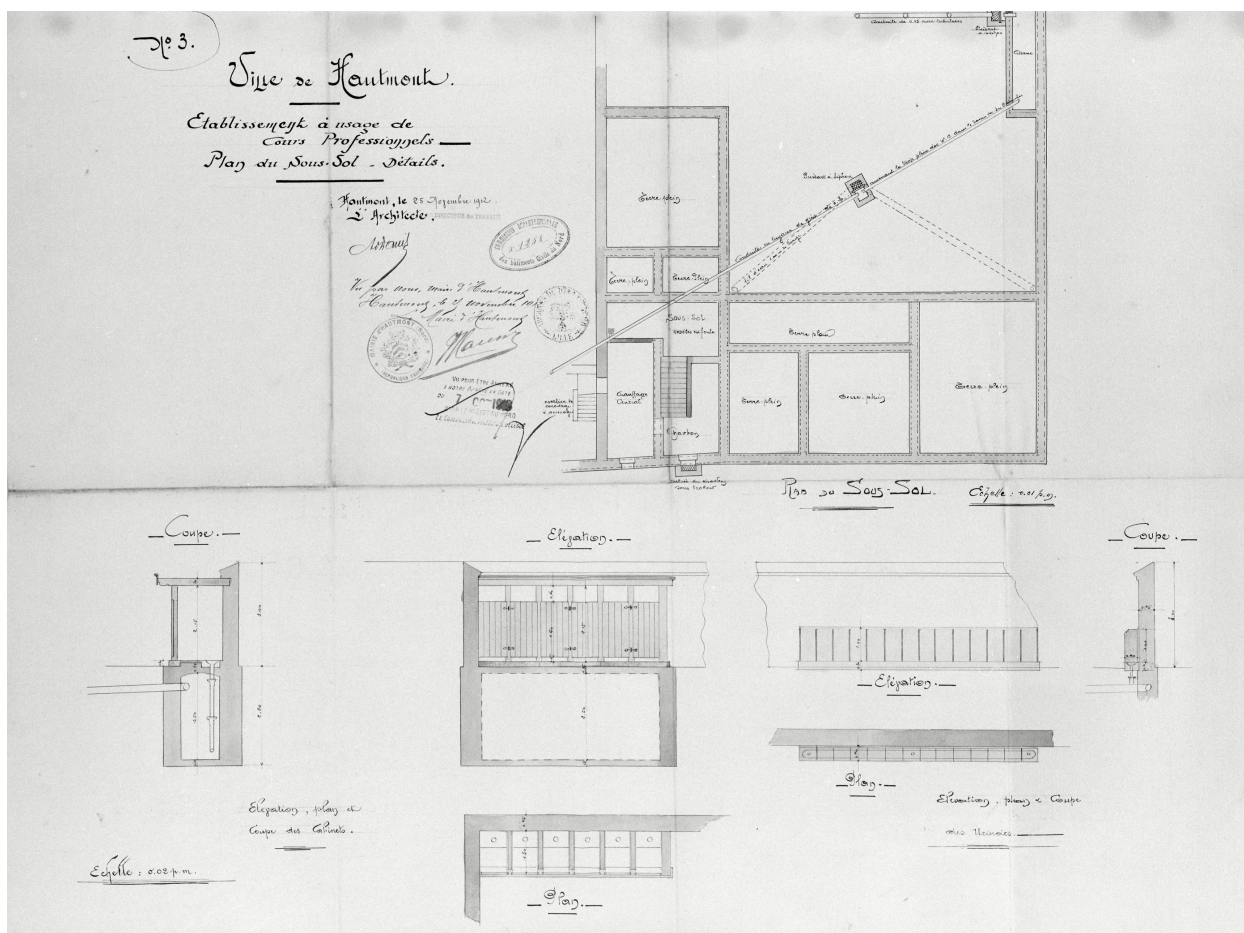

Projet de construction d'un établissement à usage de cours professionnels. Plan du sous-sol par Adolphe Danis (1886-1969), architecte, 25 novembre 1912 (AD Nord, série O ; 285/137).

IVR31_19925901252X

Auteur de l'illustration (reproduction) : Olivier Marlard

Date de prise de vue : 1992

(c) Région Hauts-de-France - Inventaire général

reproduction soumise à autorisation du titulaire des droits d'exploitation

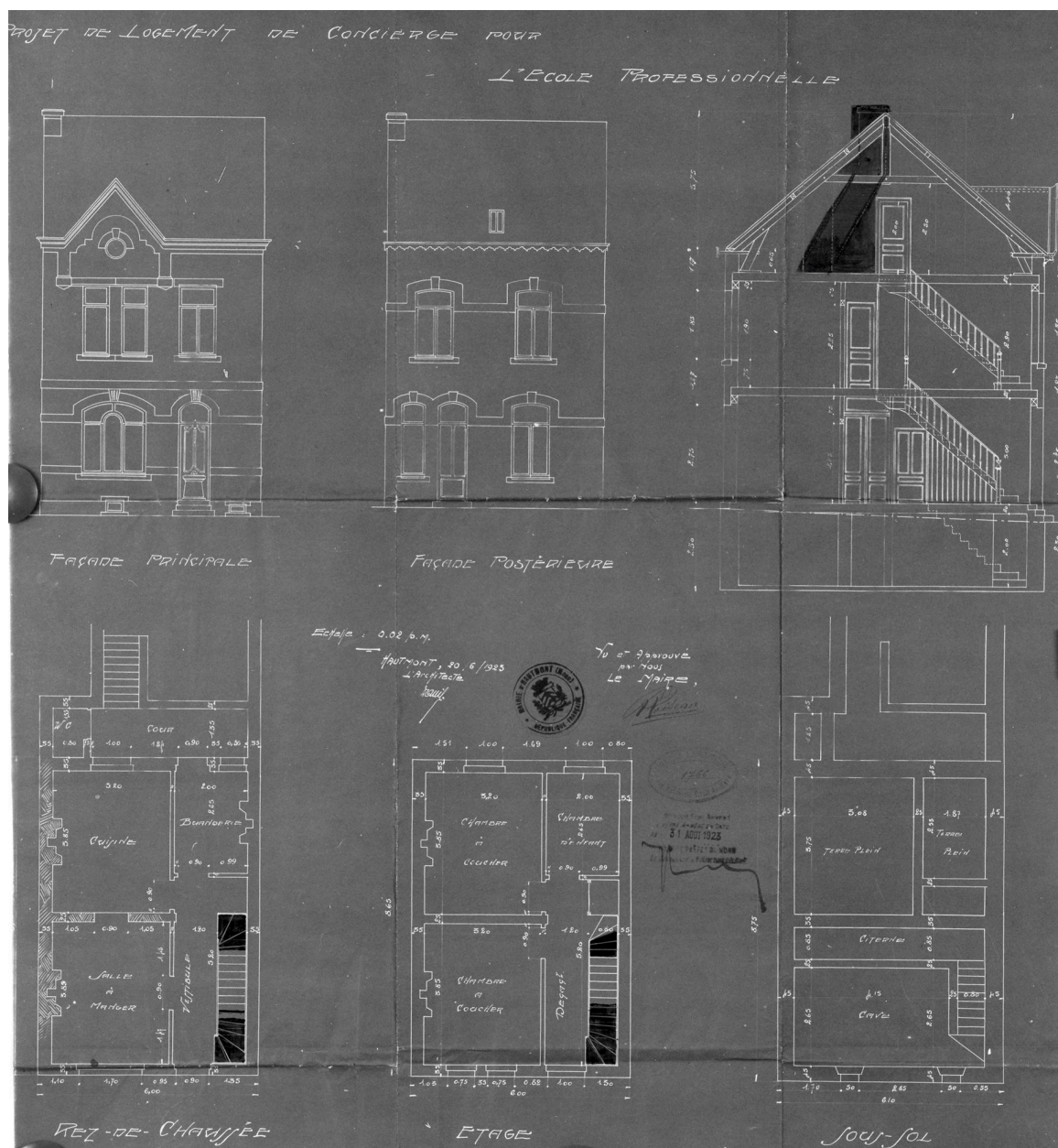

Projet de logement de concierge pour l'école professionnelle. Plan dressé par Adolphe Danis (1886-1969), architecte, 20 juin 1963 (AD Nord, série O ; 285/363).

IVR31_19925901219X

Auteur de l'illustration (reproduction) : Olivier Marlard

Date de prise de vue : 1992

(c) Région Hauts-de-France - Inventaire général

reproduction soumise à autorisation du titulaire des droits d'exploitation

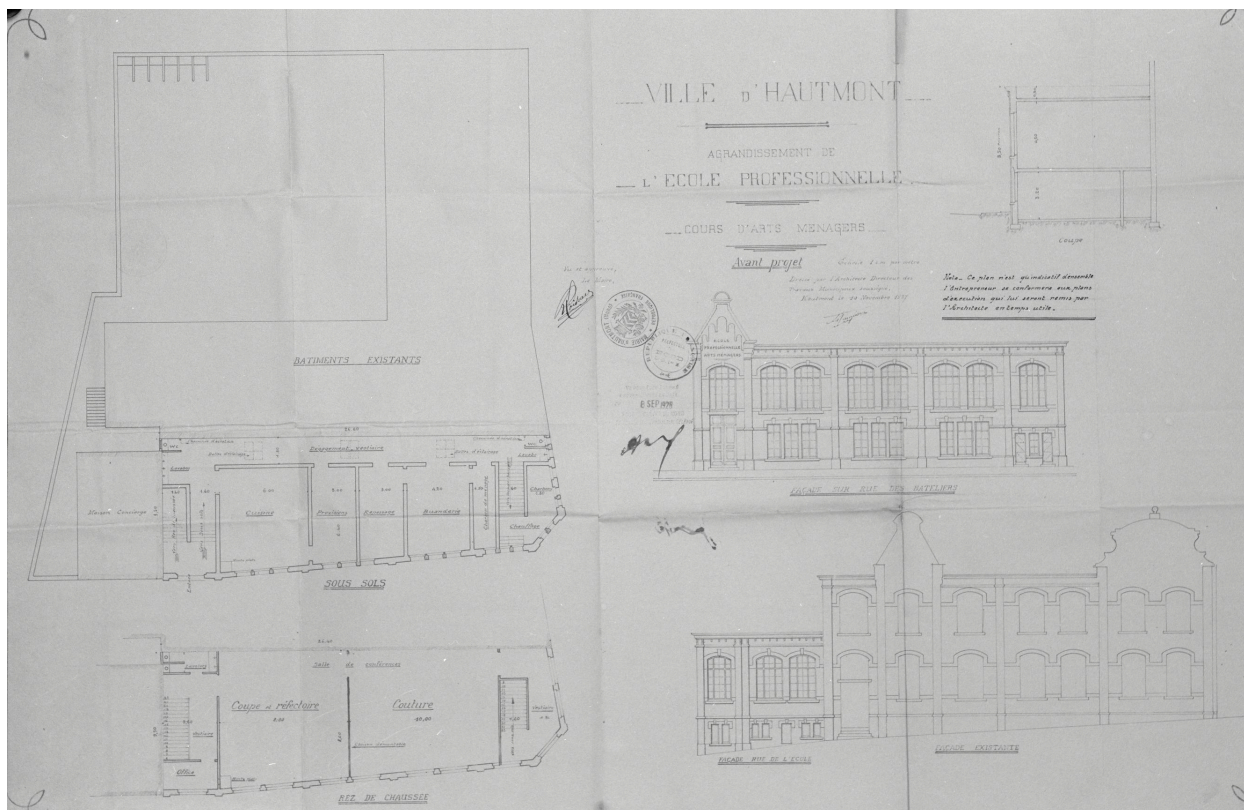

Agrandissement de l'école professionnelle. Plan et élévation dressés par Rambour, architecte, 10 novembre 1927 (AD Nord, série O ; 285/364).

IVR31_19925901233X

Auteur de l'illustration (reproduction) : Olivier Marlard

Date de prise de vue : 1992

(c) Région Hauts-de-France - Inventaire général

reproduction soumise à autorisation du titulaire des droits d'exploitation



Vue de l'école dans son ensemble.

IVR31_19925901946V

Auteur de l'illustration : Olivier Marlard

Date de prise de vue : 1992

(c) Région Hauts-de-France - Inventaire général

reproduction soumise à autorisation du titulaire des droits d'exploitation



Élévation antérieure de l'aile méridionale.

IVR31_19935901373XA

Auteur de l'illustration : Olivier Marlard

Date de prise de vue : 1999

(c) Région Hauts-de-France - Inventaire général

reproduction soumise à autorisation du titulaire des droits d'exploitation