

Hauts-de-France, Pas-de-Calais  
Arras  
29 rue Ernestale

## Magasin de commerce

### Références du dossier

Numéro de dossier : IA62001403

Date de l'enquête initiale : 2008

Date(s) de rédaction : 2009

Cadre de l'étude : enquête thématique départementale patrimoine Art Déco d'Arras, patrimoine de la Reconstruction

Degré d'étude : recensé

### Désignation

Dénomination : magasin de commerce

Parties constituantes non étudiées : logement

### Compléments de localisation

Milieu d'implantation : en ville

Références cadastrales : 2008, AC, 127

### Historique

Endommagé par les bombardements au cours de la première guerre mondiale, l'immeuble fait l'objet d'un premier projet de reconstruction (projet de emploi) en 1924, sur les plans de l'architecte Jules Desprez pour Albert Février, propriétaire de l'immeuble. Le projet est poursuivi par Julien Février, gérant du magasin d'étoffe situé en rez-de-chaussée et mandataire d'Albert Février.

En 1926, l'immeuble est exproprié par la ville et démolí en partie, en vue de l'application des plans d'alignement approuvés en 1923. Il est reconstruit par l'entreprise arrageoise de Louis Peulabeuf (signature portée au bas du 1er étage, à gauche de l'angle), spécialisée dans la production de décors et de mobiliers en béton moulé, et de l'entrepreneur Deneuille, sur les plans de l'architecte arrageois Gabriel Laporte (signatures portées au bas du 1er étage, à droite de l'angle). Les éléments sculptés sont dus à Ringot (signature portée au bas du 1er étage, à gauche de l'angle).

Période(s) principale(s) : 2e quart 20e siècle

Dates : 1926 (daté par source, porte la date)

Auteur(s) de l'oeuvre : Gabriel Laporte (architecte, attribution par source, signature), Louis Peulabeuf (entrepreneur, signature), Deneuille (entrepreneur, signature), Ringot (sculpteur, signature)

### Description

L'immeuble est positionné sur l'angle de la rue Ernestale et de la rue de la Croix-Rouge. Son angle, à pan coupé en avant-corps, sur lequel se trouve l'entrée, est surmonté d'une lucarne à fronton cintré. La composition de cet immeuble, fait de pierre et de béton, mélange les genres architecturaux : le gabarit de l'immeuble, les baies cintrées et les éléments de modénature dorés évoquent le style classique. Des bas-reliefs de style Art déco ornent la lucarne de l'angle. L'Art Nouveau est évoqué à travers la guirlande de fleurs du rez-de-chaussée et celle couronnant la baie de la lucarne de l'angle. Deux macarons situés sur la façade latérale de la rue de la Croix-Rouge se composent de mosaïque bleue et sont encadrés de guirlandes. Ils indiquent la date de construction (1874) et celle de la reconstruction de l'immeuble (1926). L'allège dorée de l'angle et l'encorbellement du rez-de-chaussée sont ornés des initiales du propriétaire de l'immeuble (J.F. en référence à Julien Février) lors de sa reconstruction.

## Éléments descriptifs

Matériau(x) du gros-oeuvre, mise en oeuvre et revêtement : béton ; pierre

Matériau(x) de couverture : ardoise

Étage(s) ou vaisseau(x) : 2 étages carrés, étage de comble

Élévations extérieures : élévation à travées

Type(s) de couverture : toit à longs pans brisés

## Statut, intérêt et protection

Statut de la propriété : propriété privée

## Références documentaires

### Documents d'archive

- **A.D. Pas-de-Calais. Série R ; 10R9, sous-série 5031.**  
A.D. Pas-de-Calais. Série R ; 10R9, sous-série 5031.

## Illustrations



Vue générale.  
Phot. Pierre Thibaut  
IVR31\_20086200152NUCA

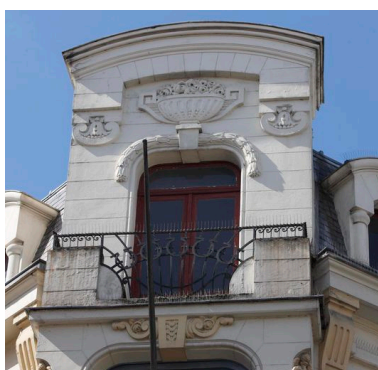

Bas-reliefs Art déco  
de la lucarne d'angle.  
Phot. Pierre Thibaut  
IVR31\_20096200264NUCA

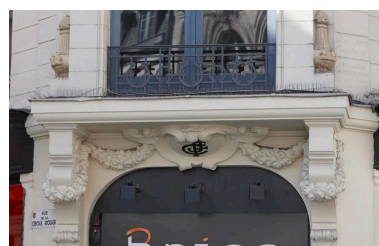

Guirlande de fleurs couronnant  
le rez-de-chaussée et  
encorbellement aux initiales du  
propriétaire des années 1920.  
Phot. Pierre Thibaut  
IVR31\_20096200265NUCA



Décors sculptés de  
l'angle et des consoles.  
Phot. Pierre Thibaut  
IVR31\_20096200266NUCA



Allège sculptée aux  
initiales du propriétaire de  
l'immeuble des années 1920.  
Phot. Pierre Thibaut  
IVR31\_20096200263NUCA

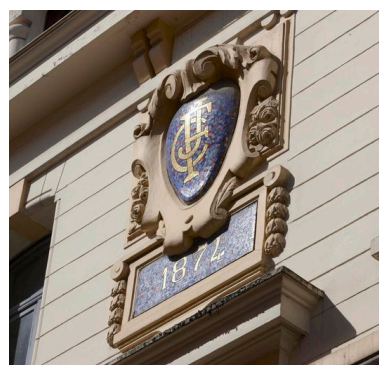

Médaillon constitué de mosaïque  
bleue et or signalant les initiales du  
propriétaire des années 1920 et la  
date de construction de l'immeuble.  
Phot. Pierre Thibaut  
IVR31\_20096200267NUCA



Médaille constituée de mosaïque bleue et or signalant les initiales du propriétaire et la date de reconstruction de l'immeuble.

Phot. Pierre Thibaut  
IVR31\_20096200268NUCA



Médaille constituée de mosaïque bleue et or signalant les initiales du propriétaire des années 1920.

Phot. Pierre Thibaut  
IVR31\_20096200269NUCA

## Dossiers liés

**Oeuvre(s) contenue(s) :**

**Oeuvre(s) en rapport :**

La ville d'Arras (IA62001375) Hauts-de-France, Pas-de-Calais, Arras

Auteur(s) du dossier : Marie George

Copyright(s) : (c) Région Hauts-de-France - Inventaire général



Vue générale.

IVR31\_20086200152NUCA

Auteur de l'illustration : Pierre Thibaut

Date de prise de vue : 2008

(c) Région Hauts-de-France - Inventaire général

reproduction soumise à autorisation du titulaire des droits d'exploitation

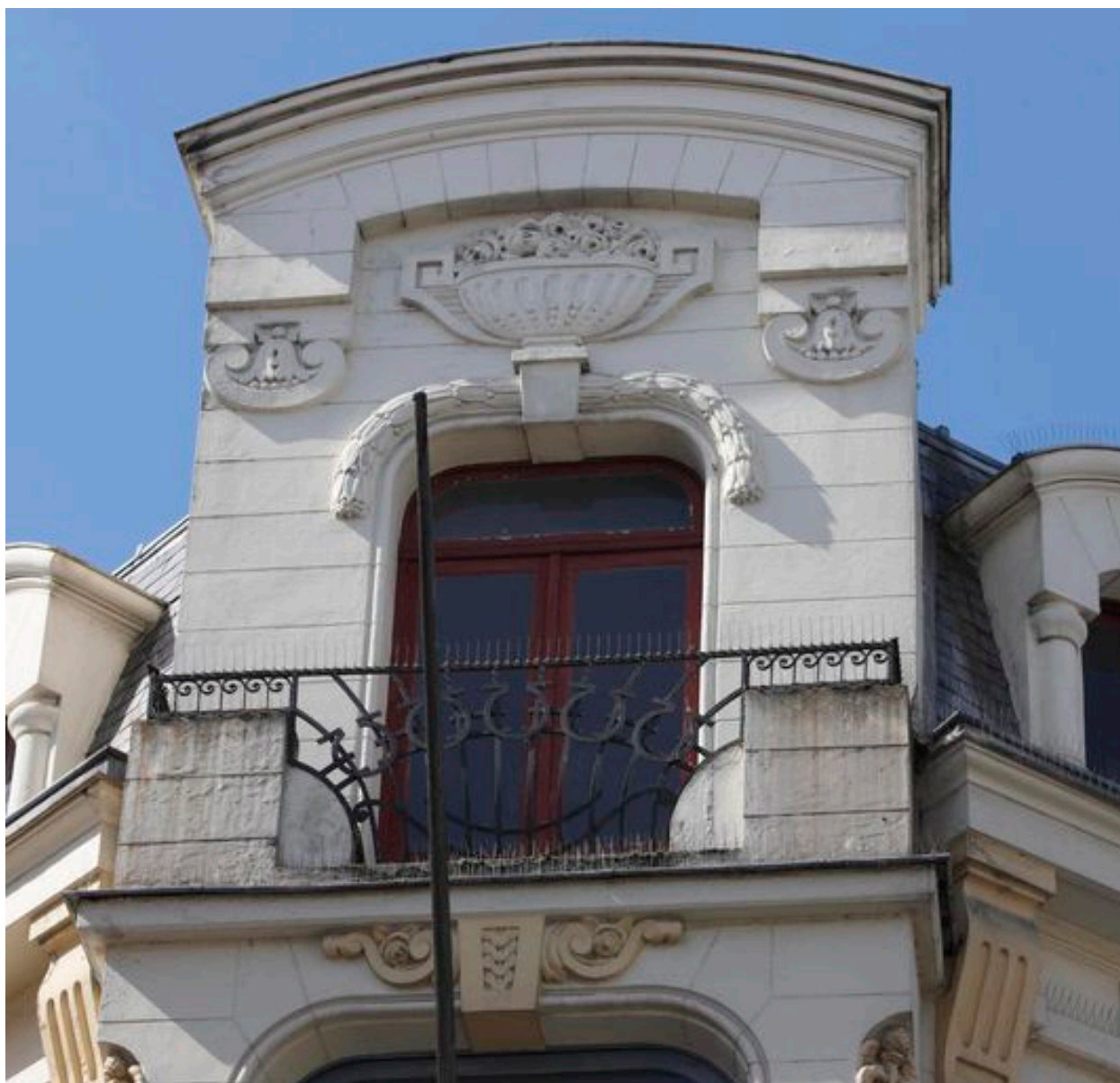

Bas-reliefs Art déco de la lucarne d'angle.

IVR31\_20096200264NUCA

Auteur de l'illustration : Pierre Thibaut

Date de prise de vue : 2009

(c) Région Hauts-de-France - Inventaire général

reproduction soumise à autorisation du titulaire des droits d'exploitation



Guirlande de fleurs couronnant le rez-de-chaussée et encorbellement aux initiales du propriétaire des années 1920.

IVR31\_20096200265NUCA

Auteur de l'illustration : Pierre Thibaut

Date de prise de vue : 2009

(c) Région Hauts-de-France - Inventaire général

reproduction soumise à autorisation du titulaire des droits d'exploitation



Décors sculptés de l'angle et des consoles.

IVR31\_20096200266NUCA

Auteur de l'illustration : Pierre Thibaut

Date de prise de vue : 2009

(c) Région Hauts-de-France - Inventaire général  
reproduction soumise à autorisation du titulaire des droits d'exploitation



Allège sculptée aux initiales du propriétaire de l'immeuble des années 1920.

IVR31\_20096200263NUCA

Auteur de l'illustration : Pierre Thibaut

Date de prise de vue : 2009

(c) Région Hauts-de-France - Inventaire général

reproduction soumise à autorisation du titulaire des droits d'exploitation





Médaille constituée de mosaïque bleue et or signalant les initiales du propriétaire des années 1920 et la date de construction de l'immeuble.

IVR31\_20096200267NUCA

Auteur de l'illustration : Pierre Thibaut

Date de prise de vue : 2009

(c) Région Hauts-de-France - Inventaire général

reproduction soumise à autorisation du titulaire des droits d'exploitation



Médaille constituée de mosaïque bleue et or signalant les initiales du propriétaire et la date de reconstruction de l'immeuble.

IVR31\_20096200268NUCA

Auteur de l'illustration : Pierre Thibaut

Date de prise de vue : 2009

(c) Région Hauts-de-France - Inventaire général

reproduction soumise à autorisation du titulaire des droits d'exploitation



Médaille constituée de mosaïque bleue et or signalant les initiales du propriétaire des années 1920.

IVR31\_20096200269NUCA

Auteur de l'illustration : Pierre Thibaut

Date de prise de vue : 2009

(c) Région Hauts-de-France - Inventaire général

reproduction soumise à autorisation du titulaire des droits d'exploitation