

Hauts-de-France, Nord
Marpent
rue des Frères Roucheau, rue de la Mairie

Salle des fêtes et mairie de Marpent

Références du dossier

Numéro de dossier : IA59001379

Date de l'enquête initiale : 2001

Date(s) de rédaction : 2002, 2023

Cadre de l'étude : enquête thématique départementale Patrimoine XXe Maubeuge et Val de Sambre

Degré d'étude : recensé

Désignation

Dénomination : salle des fêtes, mairie

Compléments de localisation

Milieu d'implantation : en ville

Références cadastrales : 2002, AD, 295, 296

Historique

Les archives départementales conservent des plans d'un projet de salle des fêtes (1920) et d'aménagement d'un immeuble en mairie (1929), par Jean (?) Lafitte. Ce dernier projet a été réalisé et la salle des fêtes a été installée dans une des salles de la mairie. Cet ensemble a été démoli pour laisser place à de nouveaux bâtiments vers 1950. Le projet de salle des fêtes d'Adolphe Danis est daté de 1952 et réalisé en 1953-54. La mairie a été construite à son côté en 1964 par l'architecte André Gaillard, successeur de Danis, et forme aujourd'hui avec la salle des fêtes un ensemble homogène.

Période(s) principale(s) : 2e quart 20e siècle (détruit), 3e quart 20e siècle

Dates : 1920 (daté par source), 1929 (daté par source), 1952 (daté par source), 1964 (daté par source)

Auteur(s) de l'oeuvre : Adolphe Danis (architecte, attribution par source), André Gaillard (architecte, attribution par source), Jean Lafitte (architecte, attribution par source, ?)

Description

La salle des fêtes est un édifice en béton de plan rectangulaire, s'élevant sur un étage carré. L'élévation antérieure comporte deux volumes arrondis faisant saillie aux angles, revêtus de brique et moulurés par des bandeaux de béton. Le volume situé à gauche (anciennement éclairé par du pavé de verre) abrite l'escalier desservant les deux niveaux. Le hall d'entrée a été décoré d'un bas-relief représentant la muse Terpsichore signé Descamps et par un second bas relief dans la salle de bal, portant l'inscription Ch. Gluck, 1954.

La mairie est un édifice de plan carré accolé à gauche de la salle des fêtes, s'élevant sur quatre niveaux : un étage de soubassement, un rez-de-chaussée surélevé, un étage carré et un étage d'attique. Le béton et la brique de parement sont les matériaux d'habillage. La façade donnant sur la rue de la Mairie est rythmée verticalement par un réseau de poteaux verticaux. La façade sur la place est plus massive et rythmée par des lignes horizontales. Le monument aux morts représentant un poilu brandissant la couronne de lauriers a été réinstallé devant la mairie, sur la place. Une sculpture représentant Sapho par Eugène Guillaume (étudiée dans la base Palissy), installée devant l'entrée principale de la mairie (rue de la Mairie) est un dépôt du FNAC datant de 1968.

Éléments descriptifs

Matériau(x) du gros-oeuvre, mise en oeuvre et revêtement : béton ; brique

Plan : plan massé

Étage(s) ou vaisseau(x) : rez-de-chaussée surélevé, 1 étage carré, 3 étages carrés

Élévations extérieures : élévation ordonnancée sans travées

Type(s) de couverture : terrasse ; toit à deux pans

Statut, intérêt et protection

Statut de la propriété : propriété de la commune

Références documentaires

Liens web

- Dossier d'origine numérisé. : <http://www2.culture.gouv.fr/documentation/memoire/HTML/IVR31/IA59001379/index.htm>
- A. Danis et M. Melon, architectes du XXe siècle dans le bassin de la Sambre, Nord. Réd. Sophie Luchier, photos Olivier Marlard, graphisme Eddy Stein. [Lille] : Association C. Dieudonné, CAUE du Nord, 1995. (Itinéraires du patrimoine ; 91). [consulté le 05/05/2023] : <https://s-pass.org/SPASSDATA/ALGEDIM/QOKQWR/D147/D14795.PDF>

Illustrations



Vue générale de l'ancienne mairie et du monument aux morts, carte postale ancienne [s. d.]. L. Couture, éditeur, Hautmont. In "Mémoire en images : Jeumont et Marpent", 1997, p. 106.
Repro. Pierre Thibaut
IVR31_20015902116ZB

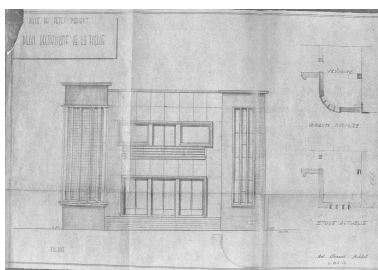

Élévation antérieure. Plan rectificatif, 1952. Danis Adolphe (architecte) (AC Marpent).
Phot. Thierry Petitberghien
IVR31_20025900211X

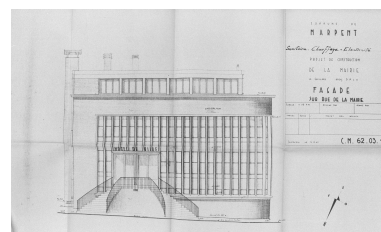

Élévation rue de la mairie. Plan, 1963 Gaillard A. (architecte) (AC Marpent).
Phot. Thierry Petitberghien
IVR31_20025900210X

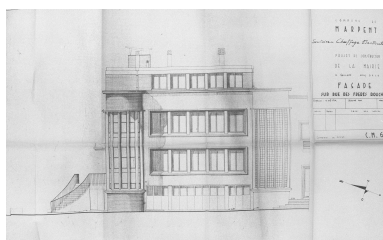

Élévation rue des Frères Rouche. Plan, 1963 Gaillard A. (architecte) (AC Marpent).
Phot. Thierry Petitberghien
IVR31_20025900209X

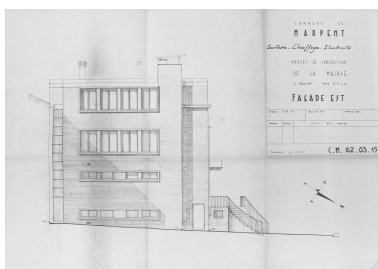

Élévation latérale orientale. Plan, 1963 Gaillard A. (architecte) (AC Marpent).
Phot. Thierry Petitberghien
IVR31_20025900208X



Élévation antérieure. Photographie ancienne, vers 1955. Photographie inconnu (AC Marpent).
Repro. Thierry Petitberghien
IVR31_20025900207XB



Élévation antérieure de la
salle des fêtes (à droite).
Phot. Thierry Petitberghien
IVR31_20025900354X



Vue générale de Sapho,
sculpture d'Eugène Guillaume.
Phot. Thierry Petitberghien
IVR31_20025900355X

Dossiers liés

Dossiers de synthèse :

Présentation de la commune de Marpent (IA59001544) Hauts-de-France, Nord, Marpent
Les salles des fêtes de Maubeuge et du Val de Sambre (IA59001924)

Oeuvre(s) contenue(s) :

Auteur(s) du dossier : Lucie Grembert, Sophie Luchier

Copyright(s) : (c) Région Hauts-de-France - Inventaire général



Vue générale de l'ancienne mairie et du monument aux morts, carte postale ancienne [s. d.]. L. Couture, éditeur, Hautmont. In "Mémoire en images : Jeumont et Marpent", 1997, p. 106.

IVR31_20015902116ZB

Auteur de l'illustration (reproduction) : Pierre Thibaut

Date de prise de vue : 2001

(c) Région Hauts-de-France - Inventaire général
tous droits réservés

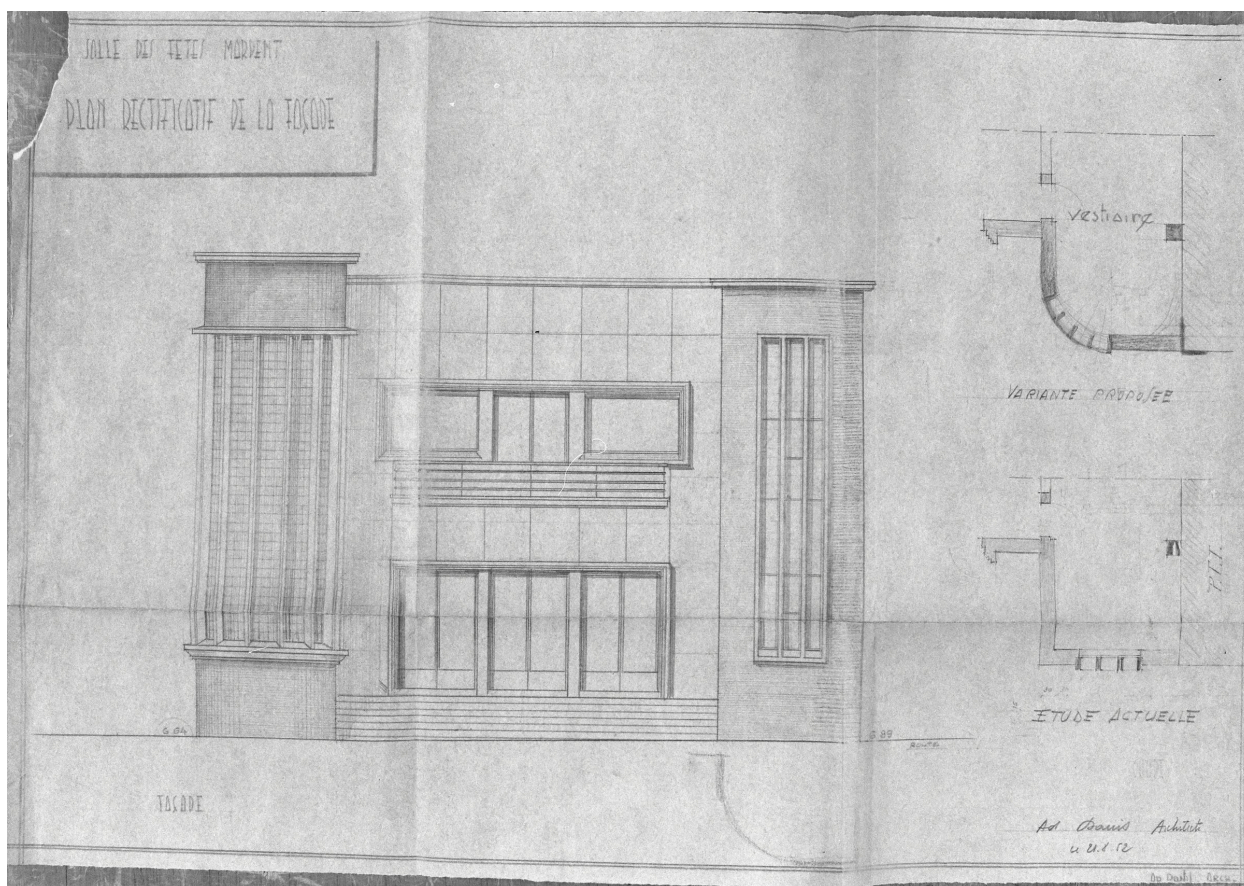

Élévation antérieure. Plan rectificatif, 1952. Danis Adolphe (architecte) (AC Marpent).

IVR31_20025900211X

Auteur de l'illustration : Thierry Petitberghien

Date de prise de vue : 2001

(c) Région Hauts-de-France - Inventaire général ; (c) Commune de Marpent
reproduction soumise à autorisation du titulaire des droits d'exploitation

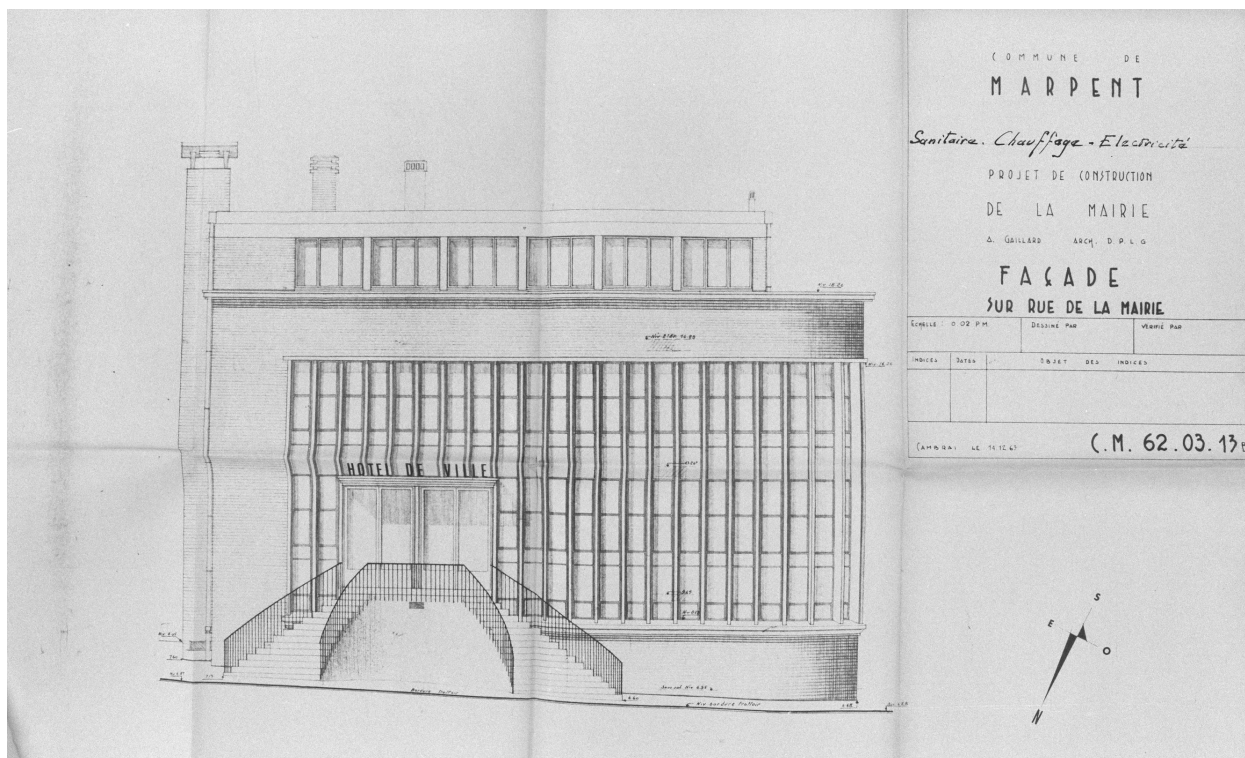

Élévation rue de la mairie. Plan, 1963 Gaillard A. (architecte) (AC Marpent).

IVR31_20025900210X

Auteur de l'illustration : Thierry Petitberghien

Date de prise de vue : 2001

(c) Région Hauts-de-France - Inventaire général ; (c) Commune de Marpent
reproduction soumise à autorisation du titulaire des droits d'exploitation

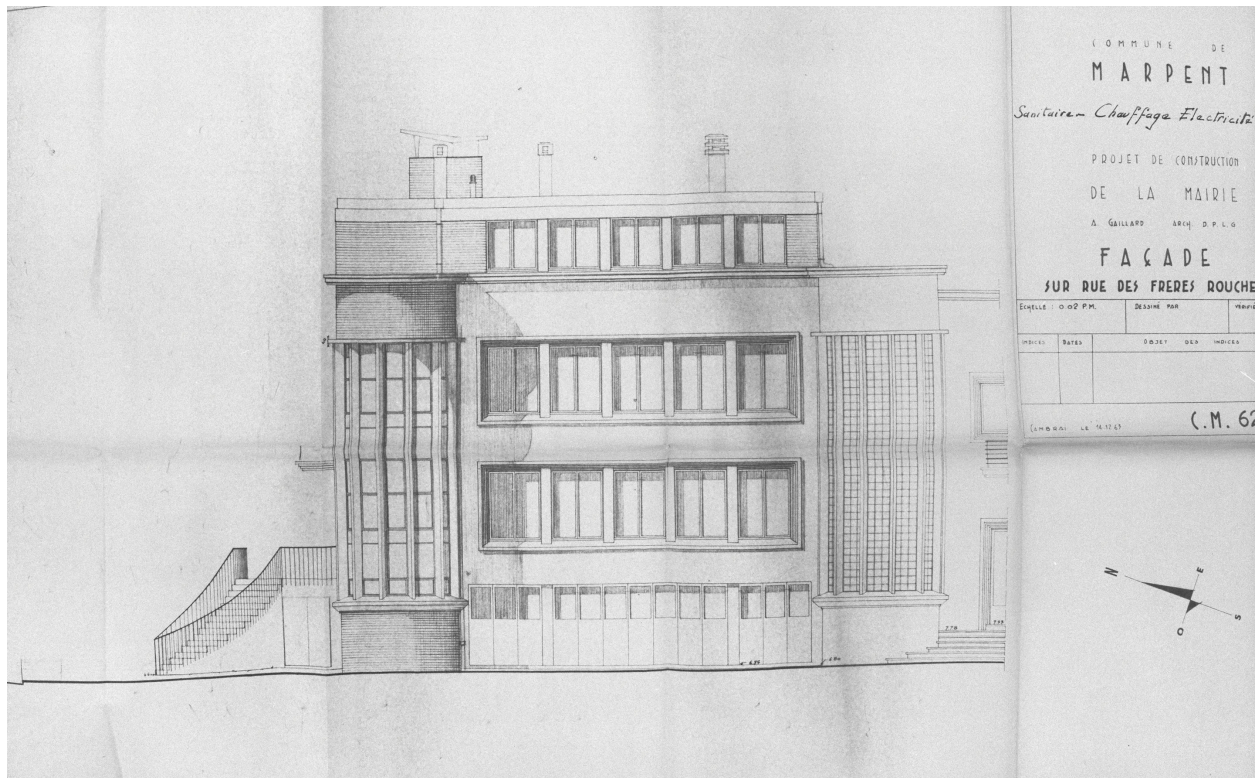

Élévation rue des Frères Rouche. Plan, 1963 Gaillard A. (architecte) (AC Marpent).

IVR31_20025900209X

Auteur de l'illustration : Thierry Petitberghien

Date de prise de vue : 2001

(c) Région Hauts-de-France - Inventaire général ; (c) Commune de Marpent
reproduction soumise à autorisation du titulaire des droits d'exploitation

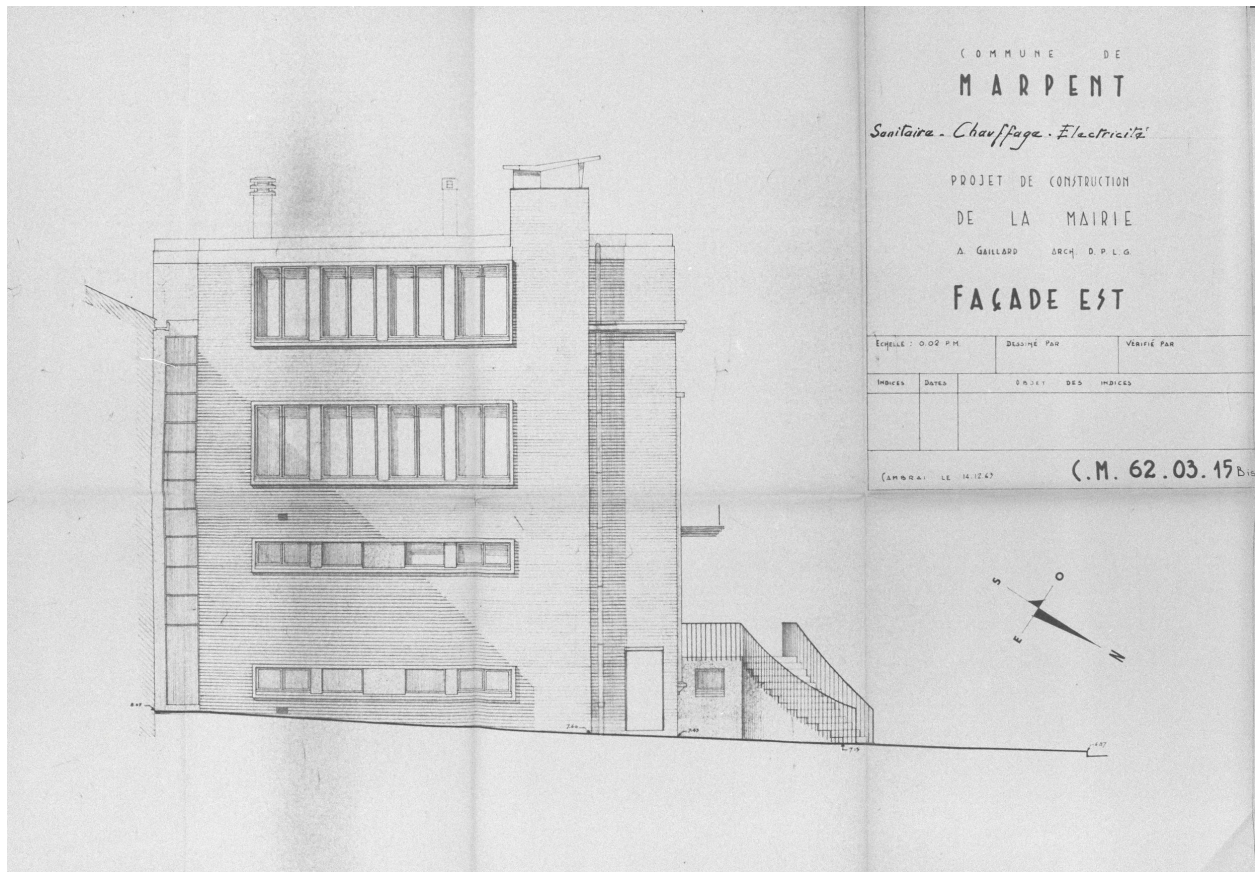

Élévation latérale orientale. Plan, 1963 Gaillard A. (architecte) (AC Marpent).

IVR31_20025900208X

Auteur de l'illustration : Thierry Petitberghien

Date de prise de vue : 2001

(c) Région Hauts-de-France - Inventaire général ; (c) Commune de Marpent
reproduction soumise à autorisation du titulaire des droits d'exploitation



Élévation antérieure. Photographie ancienne, vers 1955. Photographe inconnu (AC Marpent).

IVR31_20025900207XB

Auteur de l'illustration (reproduction) : Thierry Petitberghien

Date de prise de vue : 2001

(c) Région Hauts-de-France - Inventaire général ; (c) Commune de Marpent
reproduction soumise à autorisation du titulaire des droits d'exploitation



Élévation antérieure de la salle des fêtes (à droite).

IVR31_20025900354X

Auteur de l'illustration : Thierry Petitberghien

Date de prise de vue : 2002

(c) Région Hauts-de-France - Inventaire général

reproduction soumise à autorisation du titulaire des droits d'exploitation



Vue générale de Sappho, sculpture d'Eugène Guillaume.

IVR31_20025900355X

Auteur de l'illustration : Thierry Petitberghien

Date de prise de vue : 2002

(c) Région Hauts-de-France - Inventaire général
reproduction soumise à autorisation du titulaire des droits d'exploitation