

Hauts-de-France, Nord
Illies
Lannoy,

Ensemble de 7 casemates dit de Lannoy

Références du dossier

Numéro de dossier : IA59005096

Date de l'enquête initiale : 2014

Date(s) de rédaction : 2016

Cadre de l'étude : enquête thématique régionale Les ouvrages fortifiés de la Première Guerre mondiale

Degré d'étude : étudié

Désignation

Dénomination : casemate

Compléments de localisation

commune inventoriée sous le nom Illies

Milieu d'implantation : en écart

Réseau hydrographique : ;

Références cadastrales : 1832, A, 249 à 253 ; 2015, OA, 202, 203, 204

Historique

Ces casemate sont construites autour de 1916-1917 par l'armée allemande, au lieu-dit Lannoy. Ce petit hameau offre certains avantages : Situé à 3500 mètres du front, arboré et en contre-pente, il est à l'abri des observateurs britanniques. Il se compose, avant guerre, de quelques fermes et bâtiments agricoles à l'intérieur desquels les allemands vont construire des abris. Par ailleurs, le hameau est longé à l'ouest, par l'ancienne ligne Michon, ligne de chemin de fer privée, créée en 1905 pour acheminer les betteraves à la sucrerie de Marquillies. Les allemands en feront, à leur arrivée, une artère irriguant l'ensemble de leurs lignes, par un réseau de voies ferrées de faible écartement. Aujourd'hui, seul l'empreinte des briques sur certains abris bétonnés, témoignent encore de ce hameau. L'ensemble n'est constitué que d'abris passifs à l'exception d'une position d'artillerie*

Période(s) principale(s) : 1er quart 20e siècle

Description

Cet ensemble s'égraine de part et d'autre du chemin de l'Aventure et comprend une infirmerie casematée (IA59004910) des casemates à personnel (IA59004881, IA59004883, IA59004880, IA59004909, IA59005033) et une position d'artillerie (IA59004908)

Éléments descriptifs

Typologies et état de conservation

Typologies : blockhaus

État de conservation : désaffecté, mauvais état, vestiges

Références documentaires

Documents figurés

- **Photographie aérienne du 06/09/1918** (Imperial War Museum, Londres ; 33110).

Illustrations

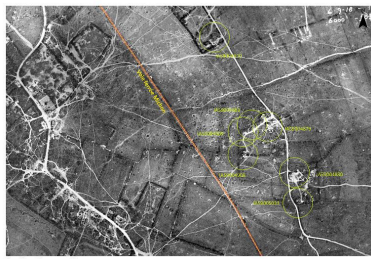

Vue de l'ensemble Lannoy
sur une photographie
britannique du 06/09/1918
Phot. Jean-Marc Ramette
IVR32_20175900542NUCA

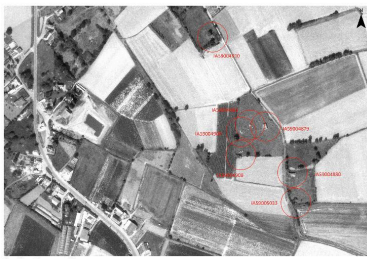

Vue de l'ensemble Lannoy
sur une photographie
aérienne de 1981 (Géoportail)
Phot. Jean-Marc Ramette
IVR32_20175900550NUCA



Vue de l'ensemble Lannoy sur
une ortho-photographie de 2014
Phot. Jean-Marc Ramette
IVR32_20175900551NUCA

Dossiers liés

Oeuvre(s) partie(s) constituante(s) étudiée(s) : Casemate à personnel 75 (IA59004879) Nord-Pas-de-Calais, Nord, Illies
Oeuvre(s) partie(s) constituante(s) étudiée(s) : Infirmerie casematée 231 dite Verbandplatz (IA59004910) Nord-Pas-de-Calais, Nord, Illies

Oeuvre(s) partie(s) constituante(s) étudiée(s) : Casemate à canon 80 (IA59004908) Nord-Pas-de-Calais, Nord, Illies
Oeuvre(s) partie(s) constituante(s) étudiée(s) : Casemate à personnel 91 (IA59004909) Nord-Pas-de-Calais, Nord, Illies
Oeuvre(s) partie(s) constituante(s) étudiée(s) : Casemate à personnel 76 (IA59004880) Nord-Pas-de-Calais, Nord, Illies
Oeuvre(s) partie(s) constituante(s) étudiée(s) : Casemate 79 (IA59004883) Nord-Pas-de-Calais, Nord, Illies
Oeuvre(s) partie(s) constituante(s) étudiée(s) : Casemate 78 (IA59005033) Nord-Pas-de-Calais, Nord, Illies

Dossiers de synthèse :

Les ouvrages fortifiés de la première guerre mondiale : le Champ de bataille des Weppes - dossier de présentation (IA59005044)

Oeuvre(s) contenue(s) :

Auteur(s) du dossier : Jean-Marc Ramette

Copyright(s) : (c) Région Hauts-de-France - Inventaire général

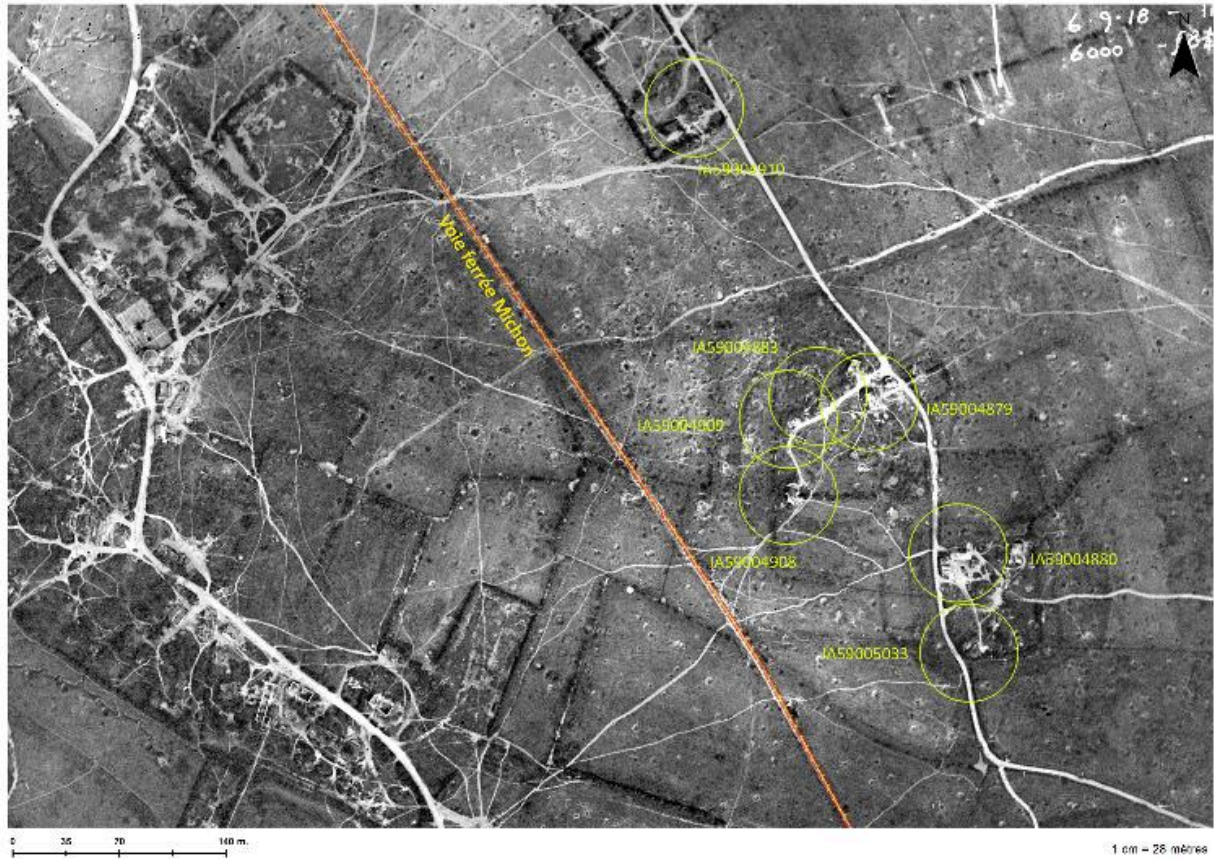

Vue de l'ensemble Lannoy sur une photographie britannique du 06/09/1918

Référence du document reproduit :

- **Photographie aérienne du 06/09/1918** (Imperial War Museum, Londres ; 33110).

IVR32_20175900542NUCA

Auteur de l'illustration : Jean-Marc Ramette

(c) Imperial War Museum, London, United-Kingdom ; (c) Région Hauts-de-France - Inventaire général
reproduction soumise à l'autorisation du titulaire des droits d'exploitation

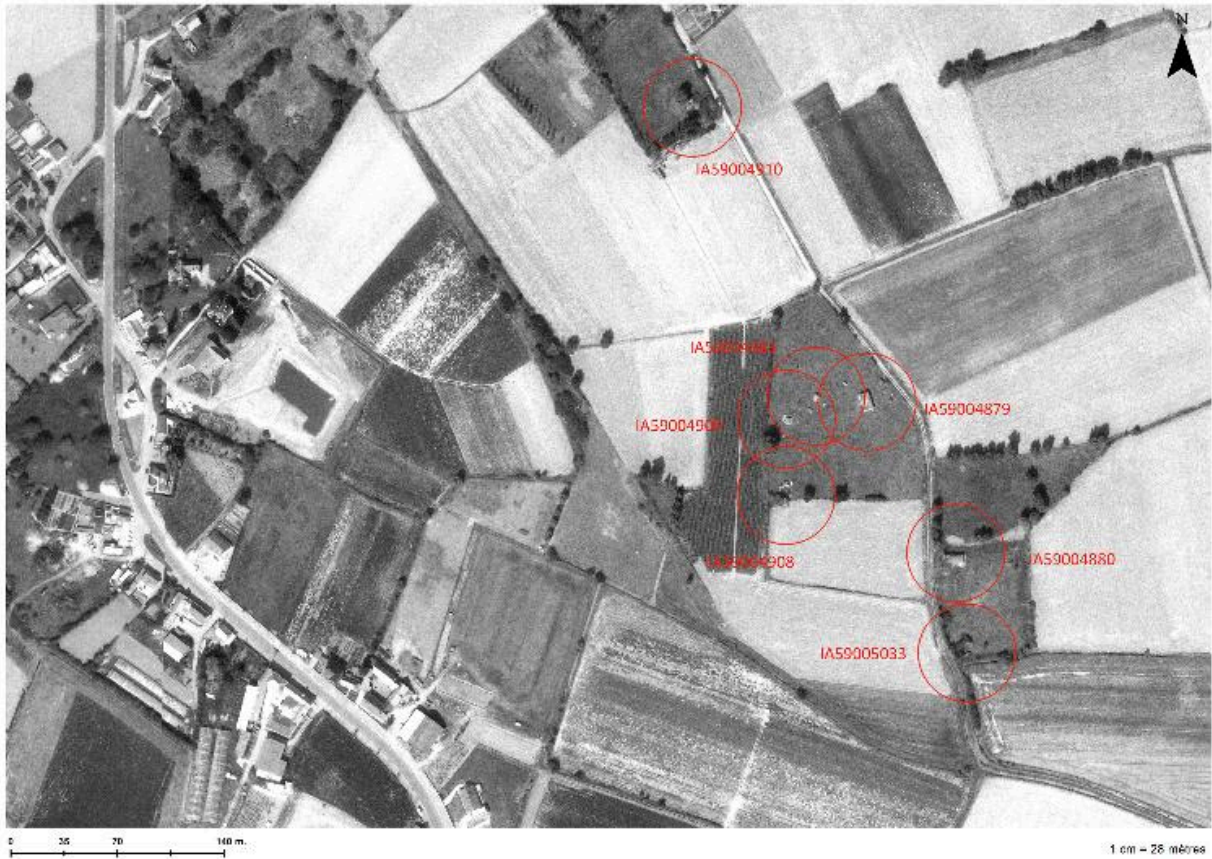

Vue de l'ensemble Lannoy sur une photographie aérienne de 1981 (Géoportail)

IVR32_20175900550NUCA

Auteur de l'illustration : Jean-Marc Ramette

(c) IGN ; (c) Région Hauts-de-France - Inventaire général
reproduction soumise à autorisation du titulaire des droits d'exploitation



Vue de l'ensemble Lannoy sur une ortho-photographie de 2014

IVR32_20175900551NUCA

Auteur de l'illustration : Jean-Marc Ramette

(c) Région Hauts-de-France - Inventaire général ; (c) IGN
reproduction soumise à autorisation du titulaire des droits d'exploitation