

Hauts-de-France, Nord
Bouchain
rue Antoine-Morelle

Église paroissiale Saint-Quentin

Références du dossier

Numéro de dossier : IA59002579

Date de l'enquête initiale : 2005

Date(s) de rédaction : 2005

Cadre de l'étude : enquête thématique régionale églises paroissiales et chapelles du Nord-Pas-de-Calais 1945-2010

Degré d'étude : étudié

Désignation

Dénomination : église paroissiale

Vocable : Saint-Quentin

Compléments de localisation

Milieu d'implantation : en ville

Références cadastrales : 2005, B, 1034

Historique

L'église qui conservait des parties des 11e et 12e siècles est détruite par les bombardements allemands de 1940. La nouvelle église, réalisée en 1955-1958 sur les plans de l'architecte valenciennois Paul Guislain, est reconstruite au même emplacement, s'appuyant sur les anciennes fondations. La reconstruction est financée par les dommages de guerre.

Période(s) principale(s) : 3e quart 20e siècle

Dates : 1955 (daté par source)

Auteur(s) de l'oeuvre : Paul Guislain (architecte, attribution par source)

Description

L'église reconstruite a une structure en béton et un remplissage de briques. La charpente est métallique. L'unique vaisseau est de plan dodécagonal. Il est éclairé par de hautes baies. Quelques objets sauvés de l'ancienne église sont abrités dans le nouvel édifice.

Éléments descriptifs

Matériau(x) du gros-oeuvre, mise en oeuvre et revêtement : brique

Matériau(x) de couverture : métal en couverture

Plan : plan centré

Étage(s) ou vaisseau(x) : 1 vaisseau

Couvrements : lambris de couverture

Type(s) de couverture : toit polygonal

Statut, intérêt et protection

Statut de la propriété : propriété de la commune

Illustrations



Vue générale.
Phot. Hubert Bouvet
IVR31_20105900238NUCA



Vue générale élévation antérieure.
Phot. Pierre Thibaut
IVR31_20155900134NUCA

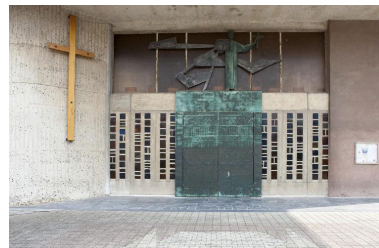

Vue générale de l'entrée de l'église.
Phot. Pierre Thibaut
IVR31_20155900137NUCA



Détail du porche d'entrée.
Phot. Pierre Thibaut
IVR31_20155900138NUCA



Vue générale vers l'autel.
Phot. Pierre Thibaut
IVR31_20155900152NUCA



Vue générale intérieure,
depuis l'autel vers l'entrée.
Phot. Pierre Thibaut
IVR31_20155900141NUCA



Vue de l'entrée de l'église.
Phot. Pierre Thibaut
IVR31_20155900156NUCA

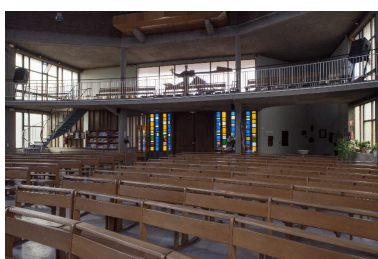

Vue vers la tribune.
Phot. Pierre Thibaut
IVR31_20155900150NUCA

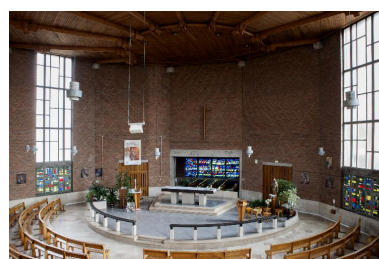

Vue générale intérieure vers le
choeur, depuis la tribune d'orgue.
Phot. Pierre Thibaut
IVR31_20155900142NUCA

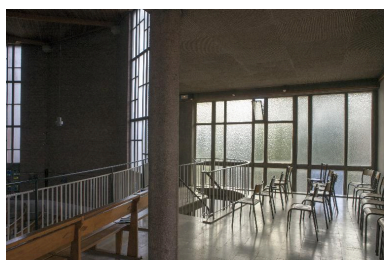

Vue depuis la tribune,
vers l'escalier d'accès.
Phot. Pierre Thibaut
IVR31_20155900145NUCA

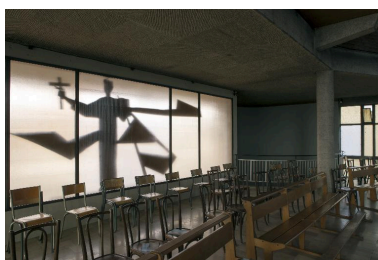

Vue intérieure de trois-quart,
depuis la tribune, vers la sculpture
surplombant le porche d'entrée.
Phot. Pierre Thibaut
IVR31_20155900144NUCA

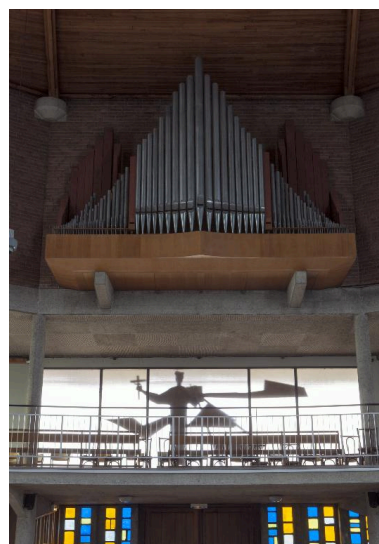

Vue de la tribune et du buffet d'orgue.
Phot. Pierre Thibaut
IVR31_20155900155NUCA



Vue générale de l'autel, avec la
verrière de la chapelle arrière.
Phot. Pierre Thibaut
IVR31_20155900140NUCA

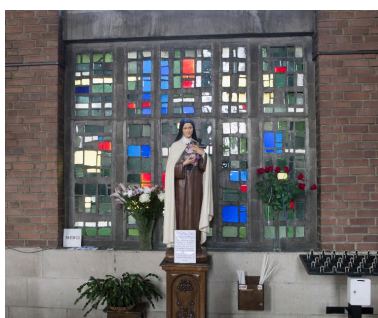

Vue générale d'une
verrière côté gauche.
Phot. Pierre Thibaut
IVR31_20155900153NUCA

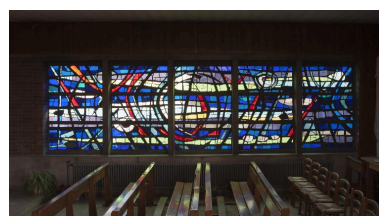

Vue générale d'une verrière
de la chapelle derrière l'autel.
Phot. Pierre Thibaut
IVR31_20155900139NUCA

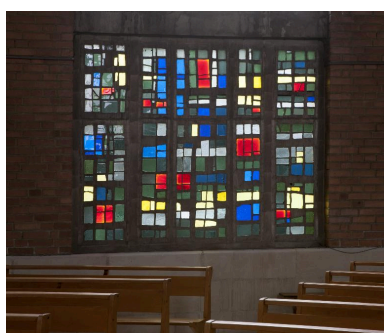

Vue d'une verrière côté droit.
Phot. Pierre Thibaut
IVR31_20155900149NUCA



Détail d'une verrière côté gauche.
Phot. Pierre Thibaut
IVR31_20155900154NUCA



Signature de la verrière.
Phot. Pierre Thibaut
IVR31_20155900151NUCA

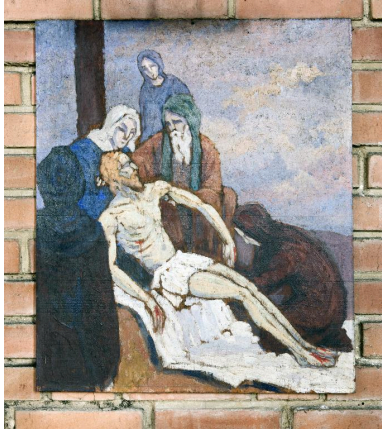

Station du chemin de croix.
Phot. Pierre Thibaut
IVR31_20155900147NUCA

Dossiers liés

Dossiers de synthèse :

Présentation des églises paroissiales et chapelles du Nord-Pas de Calais 1945-2010 (IA59005038)

Oeuvre(s) contenue(s) :

Auteur(s) du dossier : Céline Frémaux

Copyright(s) : (c) Région Hauts-de-France - Inventaire général



Vue générale.

IVR31_20105900238NUCA

Auteur de l'illustration : Hubert Bouvet

Date de prise de vue : 2010

(c) Région Hauts-de-France - Inventaire général

reproduction soumise à autorisation du titulaire des droits d'exploitation



Vue générale élévation antérieure.

IVR31_20155900134NUCA

Auteur de l'illustration : Pierre Thibaut

Date de prise de vue : 2015

(c) Région Hauts-de-France - Inventaire général

reproduction soumise à autorisation du titulaire des droits d'exploitation



Vue générale de l'entrée de l'église.

IVR31_20155900137NUCA

Auteur de l'illustration : Pierre Thibaut

Date de prise de vue : 2015

(c) Région Hauts-de-France - Inventaire général

reproduction soumise à autorisation du titulaire des droits d'exploitation



Détail du porche d'entrée.

IVR31_20155900138NUCA

Auteur de l'illustration : Pierre Thibaut

Date de prise de vue : 2015

(c) Région Hauts-de-France - Inventaire général

reproduction soumise à autorisation du titulaire des droits d'exploitation



Vue générale vers l'autel.

IVR31_20155900152NUCA

Auteur de l'illustration : Pierre Thibaut

Date de prise de vue : 2015

(c) Région Hauts-de-France - Inventaire général

reproduction soumise à autorisation du titulaire des droits d'exploitation



Vue générale intérieure, depuis l'autel vers l'entrée.

IVR31_20155900141NUCA

Auteur de l'illustration : Pierre Thibaut

Date de prise de vue : 2015

(c) Région Hauts-de-France - Inventaire général
reproduction soumise à autorisation du titulaire des droits d'exploitation



Vue de l'entrée de l'église.

IVR31_20155900156NUCA

Auteur de l'illustration : Pierre Thibaut

Date de prise de vue : 2015

(c) Région Hauts-de-France - Inventaire général

reproduction soumise à autorisation du titulaire des droits d'exploitation



Vue vers la tribune.

IVR31_20155900150NUCA

Auteur de l'illustration : Pierre Thibaut

Date de prise de vue : 2015

(c) Région Hauts-de-France - Inventaire général

reproduction soumise à autorisation du titulaire des droits d'exploitation



Vue générale intérieure vers le chœur, depuis la tribune d'orgue.

IVR31_20155900142NUCA

Auteur de l'illustration : Pierre Thibaut

Date de prise de vue : 2015

(c) Région Hauts-de-France - Inventaire général

reproduction soumise à autorisation du titulaire des droits d'exploitation



Vue depuis la tribune, vers l'escalier d'accès.

IVR31_20155900145NUCA

Auteur de l'illustration : Pierre Thibaut

Date de prise de vue : 2015

(c) Région Hauts-de-France - Inventaire général

reproduction soumise à autorisation du titulaire des droits d'exploitation



Vue intérieure de trois-quart, depuis la tribune, vers la sculpture surplombant le porche d'entrée.

IVR31_20155900144NUCA

Auteur de l'illustration : Pierre Thibaut

Date de prise de vue : 2015

(c) Région Hauts-de-France - Inventaire général

reproduction soumise à autorisation du titulaire des droits d'exploitation

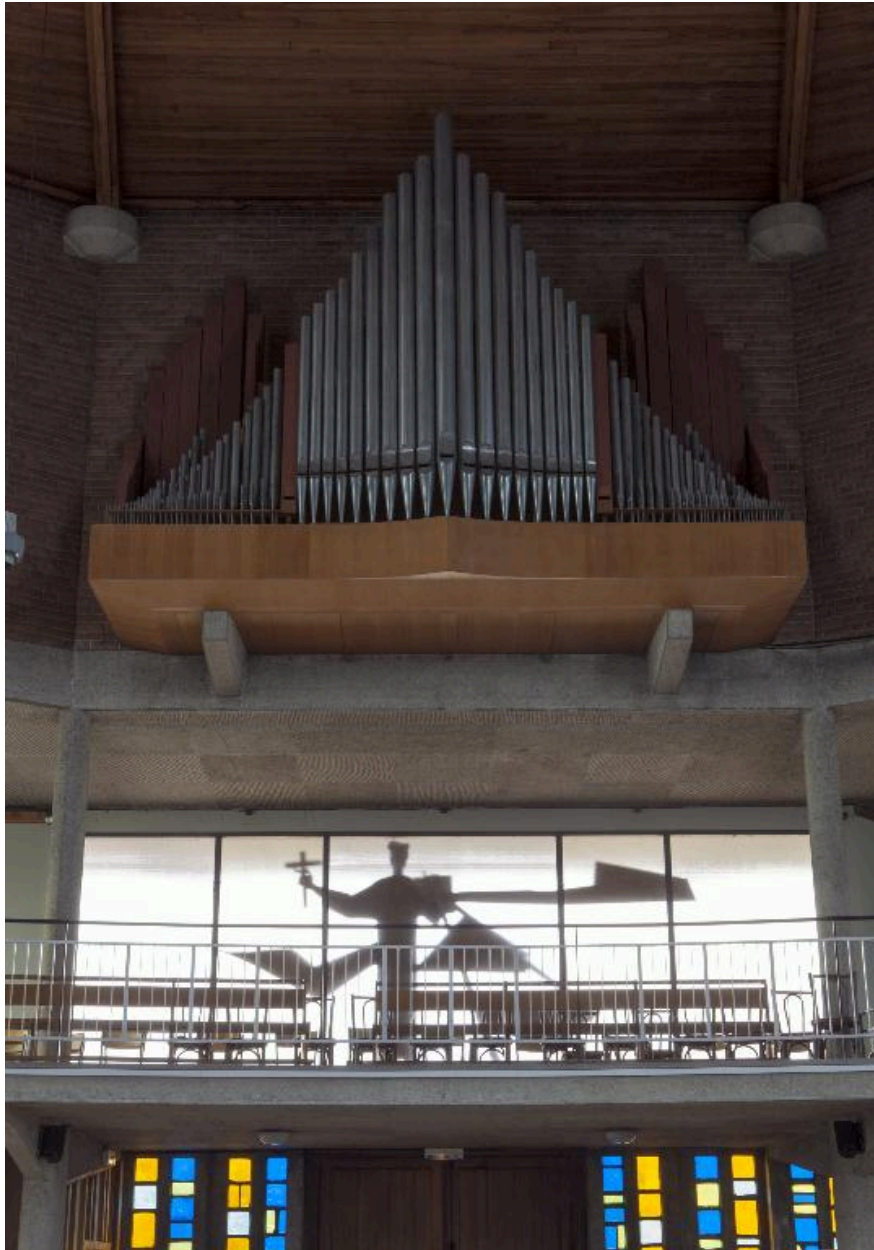

Vue de la tribune et du buffet d'orgue.

IVR31_20155900155NUCA

Auteur de l'illustration : Pierre Thibaut

Date de prise de vue : 2015

(c) Région Hauts-de-France - Inventaire général

reproduction soumise à autorisation du titulaire des droits d'exploitation



Vue générale de l'autel, avec la verrière de la chapelle arrière.

IVR31_20155900140NUCA

Auteur de l'illustration : Pierre Thibaut

Date de prise de vue : 2015

(c) Région Hauts-de-France - Inventaire général

reproduction soumise à autorisation du titulaire des droits d'exploitation

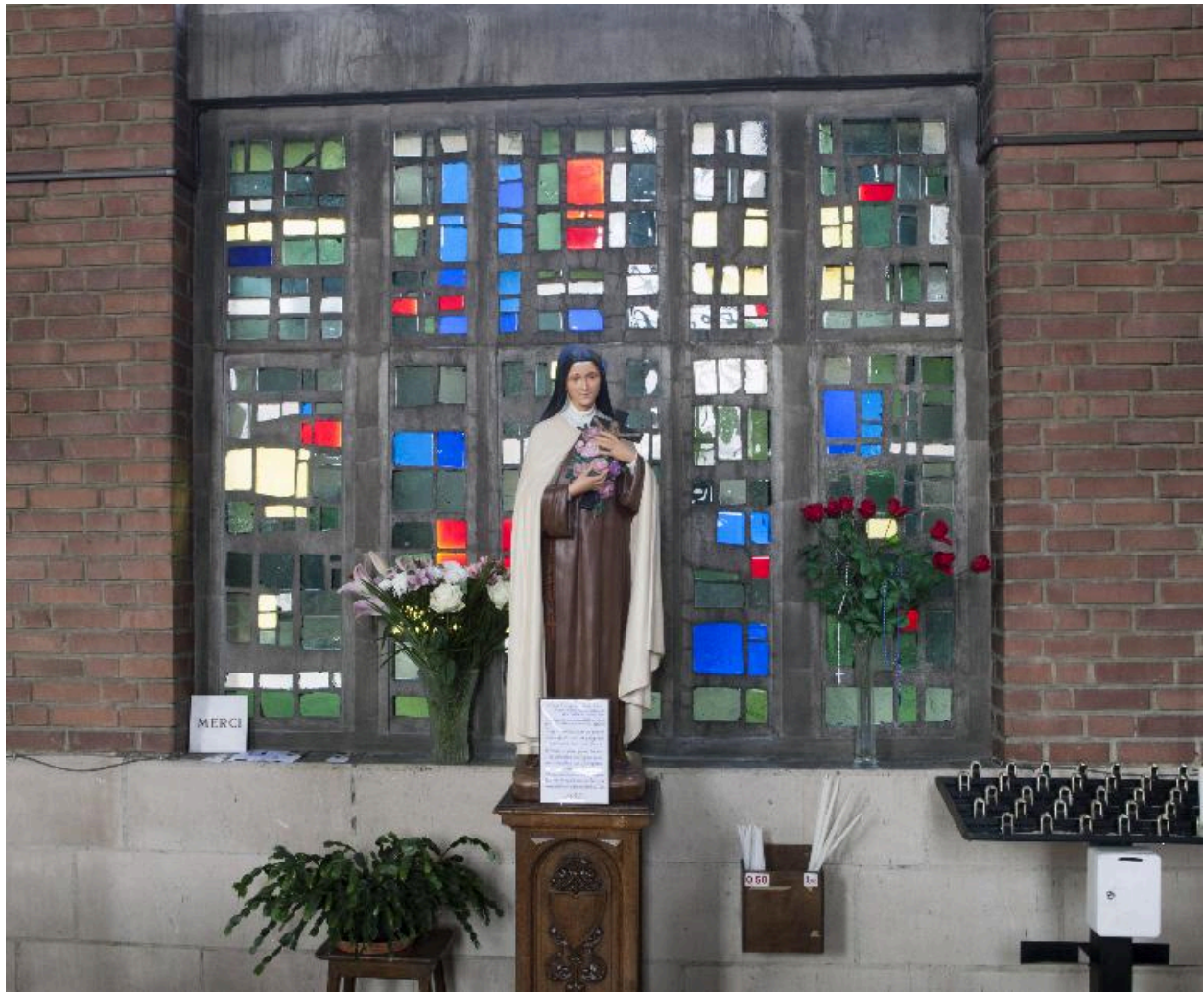

Vue générale d'une verrière côté gauche.

IVR31_20155900153NUCA

Auteur de l'illustration : Pierre Thibaut

Date de prise de vue : 2015

(c) Région Hauts-de-France - Inventaire général

reproduction soumise à autorisation du titulaire des droits d'exploitation

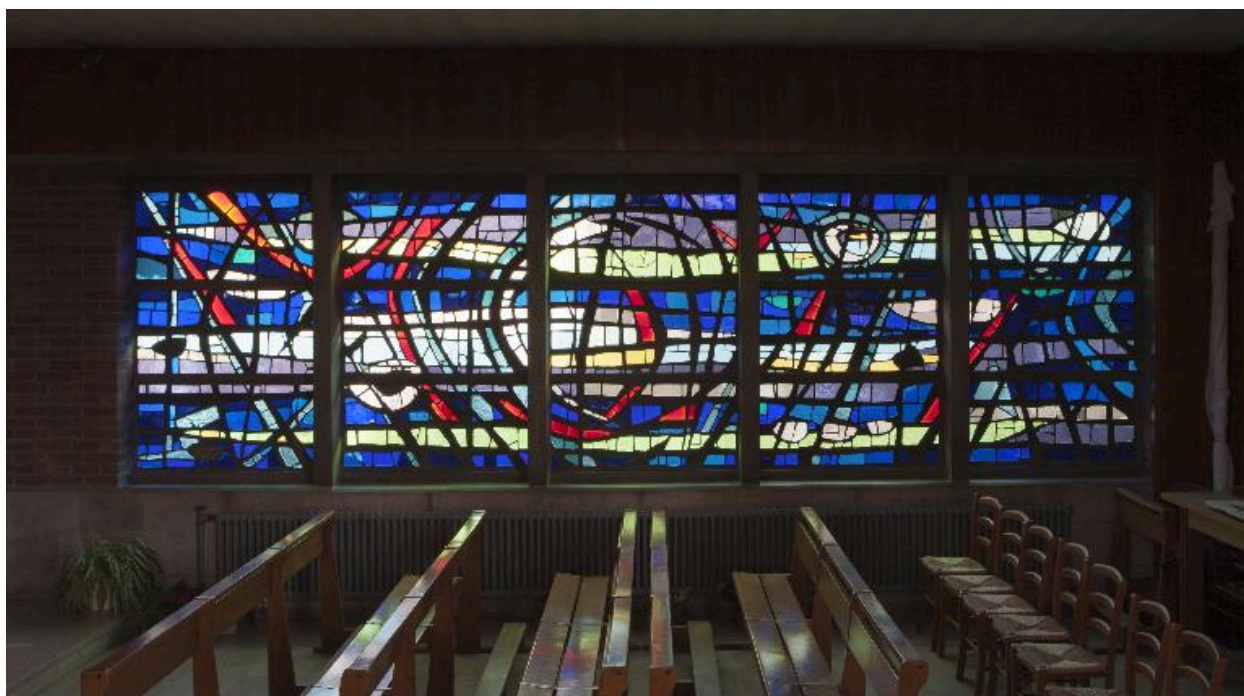

Vue générale d'une verrière de la chapelle derrière l'autel.

IVR31_20155900139NUCA

Auteur de l'illustration : Pierre Thibaut

Date de prise de vue : 2015

(c) Région Hauts-de-France - Inventaire général

reproduction soumise à autorisation du titulaire des droits d'exploitation

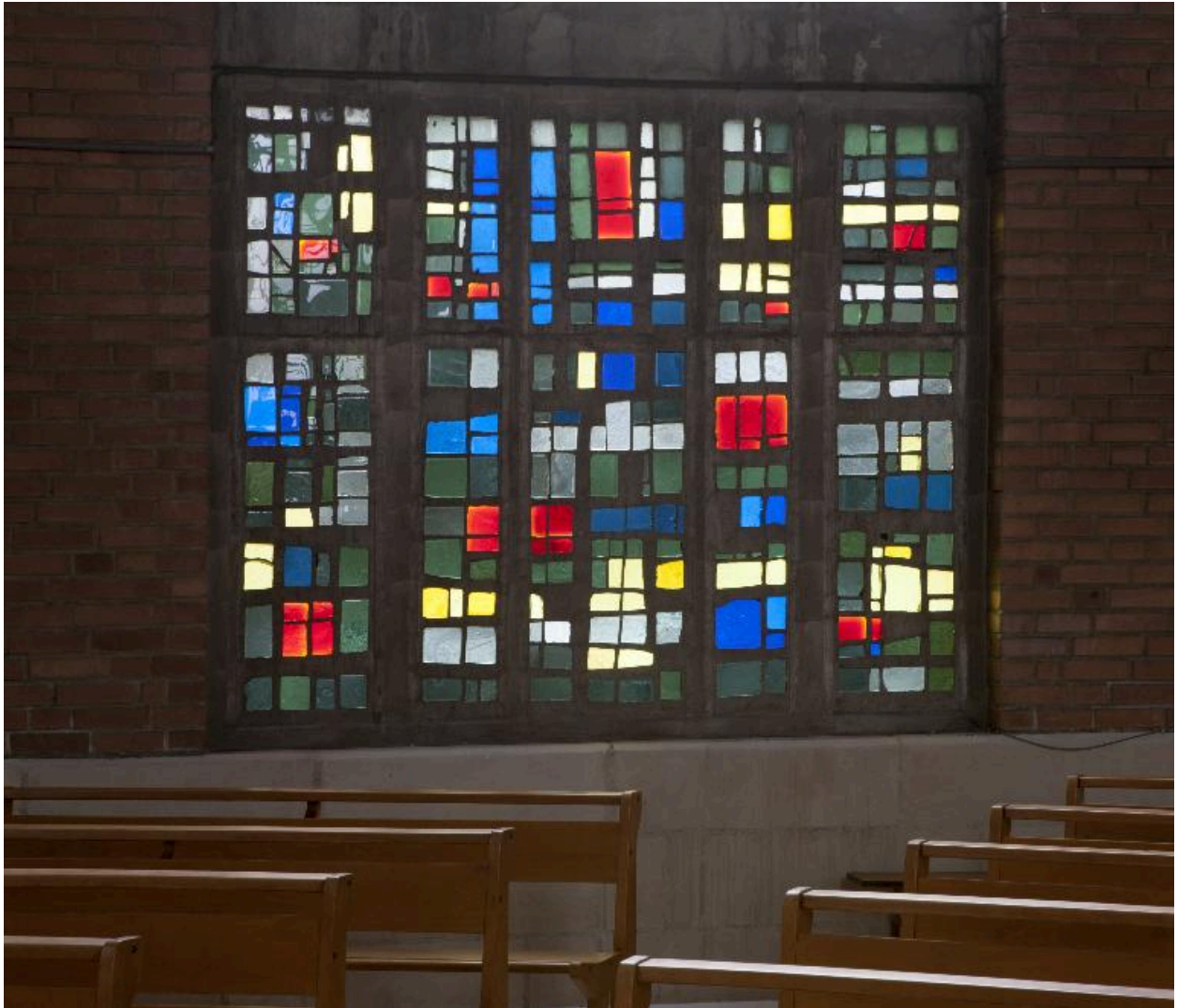

Vue d'une verrière côté droit.

IVR31_20155900149NUCA

Auteur de l'illustration : Pierre Thibaut

Date de prise de vue : 2015

(c) Région Hauts-de-France - Inventaire général

reproduction soumise à autorisation du titulaire des droits d'exploitation



Détail d'une verrière côté gauche.

IVR31_20155900154NUCA

Auteur de l'illustration : Pierre Thibaut

Date de prise de vue : 2015

(c) Région Hauts-de-France - Inventaire général
reproduction soumise à autorisation du titulaire des droits d'exploitation



Signature de la verrière.

IVR31_20155900151NUCA

Auteur de l'illustration : Pierre Thibaut

Date de prise de vue : 2015

(c) Région Hauts-de-France - Inventaire général

reproduction soumise à autorisation du titulaire des droits d'exploitation

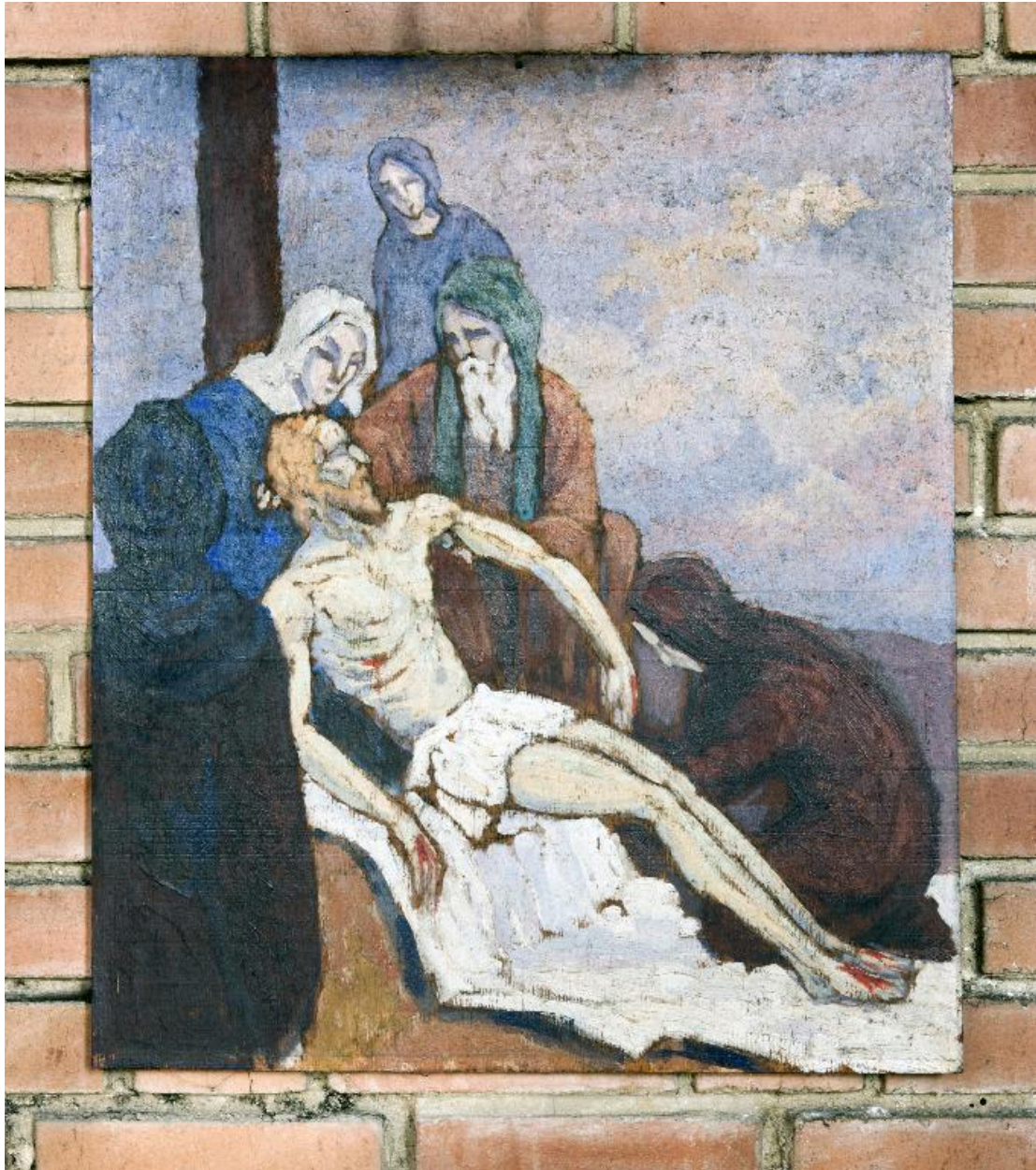

Station du chemin de croix.

IVR31_20155900147NUCA

Auteur de l'illustration : Pierre Thibaut

Date de prise de vue : 2015

(c) Région Hauts-de-France - Inventaire général
reproduction soumise à autorisation du titulaire des droits d'exploitation